

会議室・調理室廻り 平面詳細図 S=1/40

※アスベスト含有建材について、図面KA-03を参照。
※特記なき限り地中埋設物も含め、全て撤去とする。
※既存PC杭は残置とする。

	設計年月日	春日部市 福祉部 障がい者支援課	縮尺	工事名称 旧庄和保健センター旧館解体工事	図面名称 会議室・調理室廻り 平面詳細図、展開図（1）	図面番号 KA-27
	2025. 09		A1-1:40 A3-1:80			

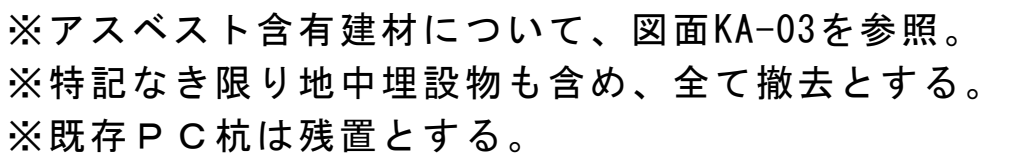

	設計年月日	春日部市 福祉部 障がい者支援課	縮 尺	工 事 名 称	図 面 名 称	図面番号
	2025. 09		A1-1:40 A3-1:80	旧庄和保健センター旧館解体工事	会議室・調理室廻り 平面詳細図、展開図（２）	K A－２８

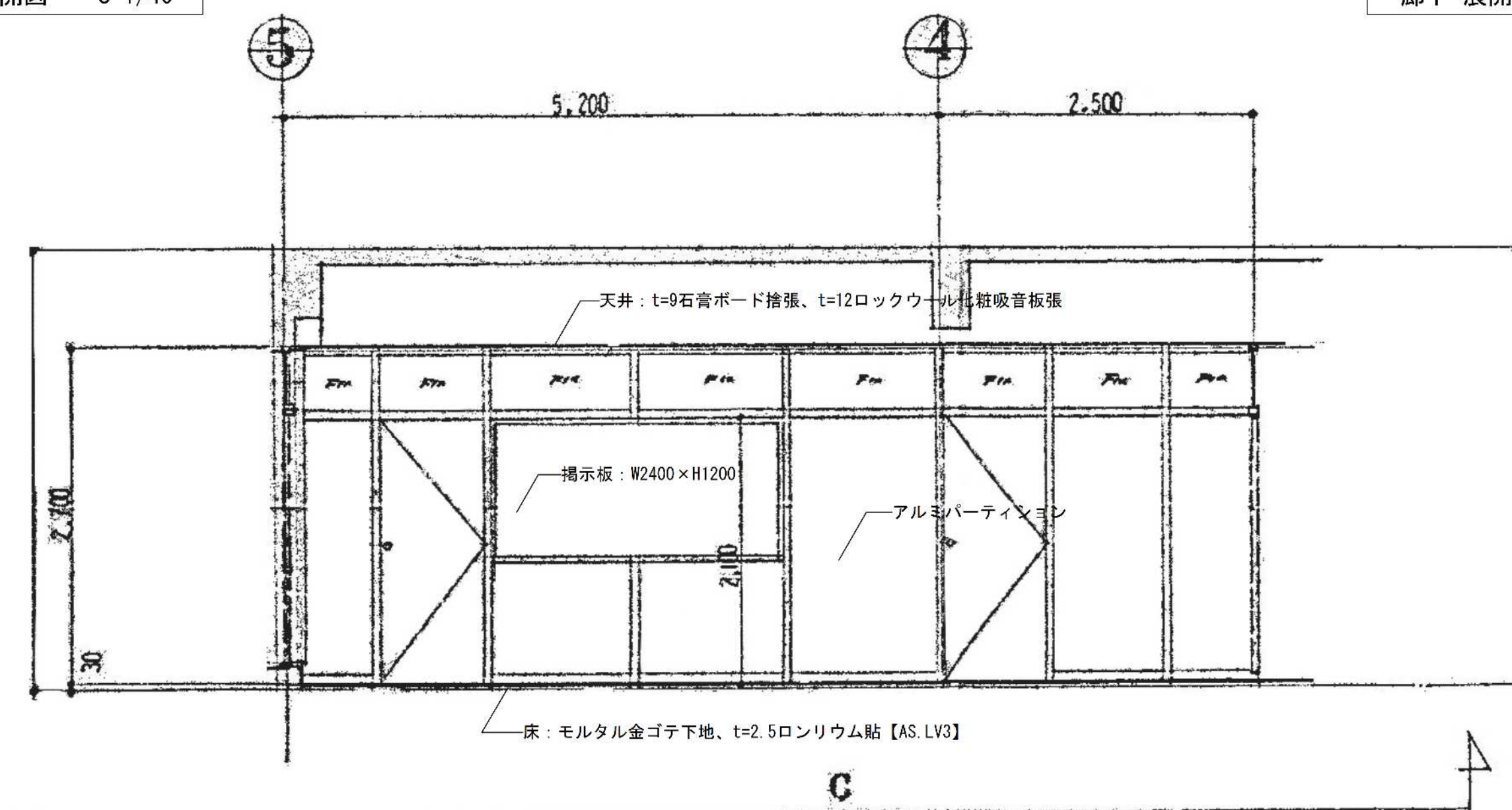
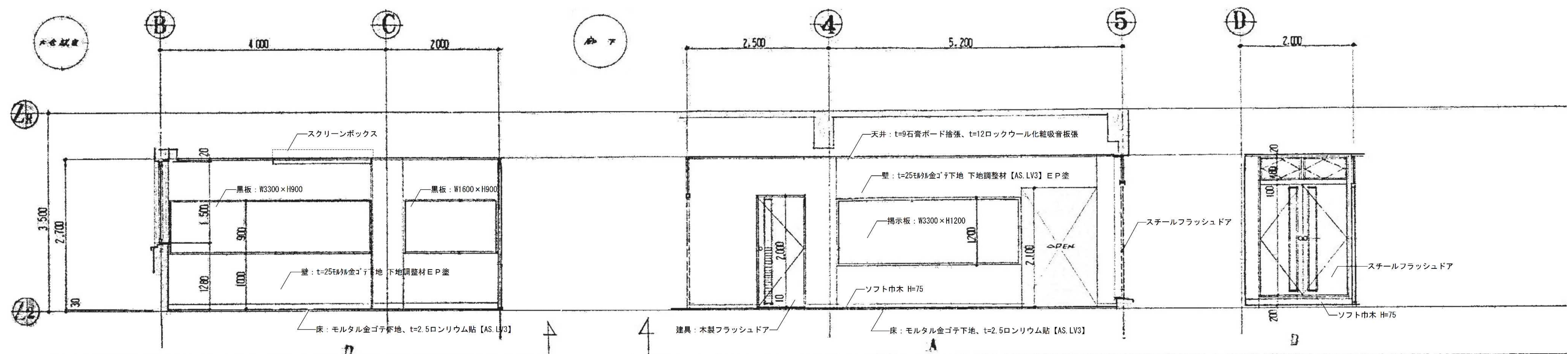

※アスベスト含有建材について、図面KA-03を参照。
 ※特記なき限り地中埋設物も含め、全て撤去とする。
 ※既存P C 杭は残置とする。

	設計年月日	春日部市 福祉部 障がい者支援課	縮尺	工事名称	図面名称	図面番号
	2025.09		A1-1:40	旧庄和保健センター旧館解体工事	会議室・調理室廻り 平面詳細図、展開図（3）	K A - 2 9
			A3-1:80			



凡 例

- ☒ : 天井点検口450角 アルミ製 (枠、開口補強共)
- Ⓐ : ブラインドボックス St. PL-1.6加工 SOP塗 (W130×H150) 横型ブラインド (アルミ製)
- Ⓑ : ブラインドボックス St. PL-1.6加工 SOP塗 (W130×H150) 縦型ブラインド (アルミ製)
- Ⓒ : スクリーンボックス St. PL-1.6加工 SOP塗 (W130×H150) ロールスクリーン
- Ⓓ : カーテンボックス St. PL-1.6加工 SOP塗 (W130×H150) カーテンレール (SUS製,1連)、カーテン
- Ⓔ : カーテンボックス St. PL-1.6加工 SOP塗 (W130×H150) カーテンレール (SUS製,2連)、カーテン、暗幕
- Ⓕ : 天井付カーテンレール (SUS製,1連)、カーテン (H=600)
- Ⓖ : スクリーンボックス St. PL-1.6加工 SOP塗 (W200×H200×L=3000)

凡 例

記 号	仕 上
①	小庇上裏・階段上裏・梁下端 : モルタル刷毛引き下地、吹付タイル
②	ポーチ上裏 : t=9石膏ボード捨張、t=12ロックウール吸音天井板張 (キューブ軒天塗装仕上)
③	天井 : t=9石膏ボード捨張、t=19ミネラートンキューブ張 (300×600)
④	天井 : アルミルーバー天井
⑤	天井 : t=9石膏ボード捨張、t=12ロックウール化粧吸音板張 (300×600)
⑥	天井 : t=4フレキシブルボード目透し張【AS.LV3】V P 塗 (900×900)
⑦	天井 : t=15木毛セメント板打込 白セメント吹付
⑧	天井 : t=12石膏ボード突付張、ヒル石吹付
⑨	天井 : t=25モルタル金ゴテ押え
特記事項	
・天井下地について、L G S 下地の撤去処分を見込む。	
・天井ボードについて、塩ビ製廻り縁の撤去処分を見込む。	
・【AS.LV3】は アスベスト含有建材レベル3 (石綿含有成形板等) を示す。	
アスベストレベル3の解体、撤去作業および処分とする。	

1 階天井伏図 S=1/100

※アスベスト含有建材について、図面KA-03を参照。
※特記なき限り地中埋設物も含め、全て撤去とする。
※既存P C 杭は残置とする。

	設計年月日	春日部市 福祉部 障がい者支援課	縮 尺	工 事 名 称	図 面 名 称	図面番号
	2025. 09		A1-1:100	旧庄和保健センター旧館解体工事	1 階天井伏図	K A - 3 0
			A3-1:200			

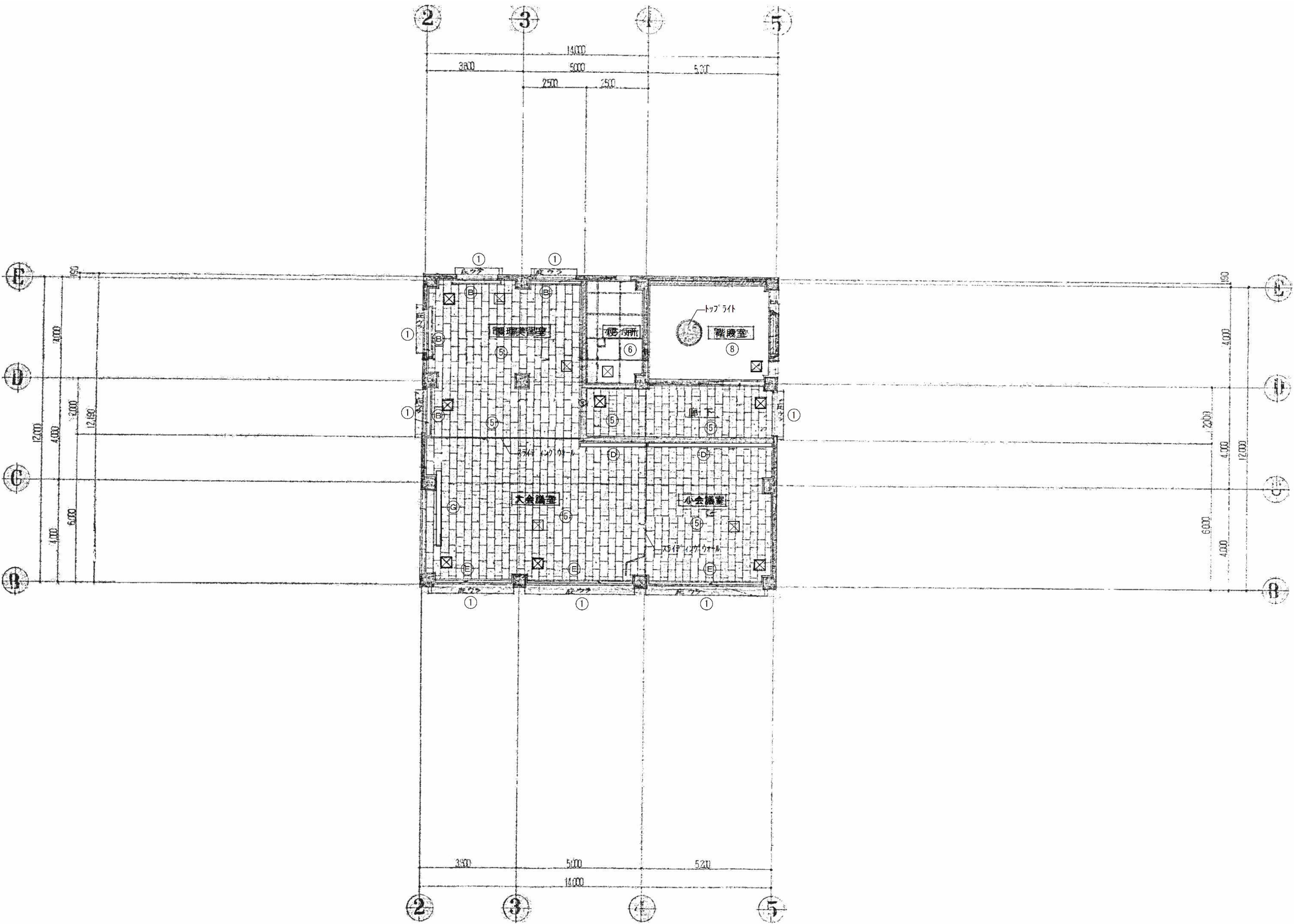

2 階天井伏図 S=1/100

凡 例

- ☒ : 天井点検口450角 アルミ製 (枠、開口補強共)
- Ⓐ : ブラインドボックス St. PL-1.6加工 SOP塗 (W130×H150) 横型ブラインド (アルミ製)
- Ⓑ : ブラインドボックス St. PL-1.6加工 SOP塗 (W130×H150) 縦型ブラインド (アルミ製)
- Ⓒ : スクリーンボックス St. PL-1.6加工 SOP塗 (W130×H150) ロールスクリーン
- Ⓓ : カーテンボックス St. PL-1.6加工 SOP塗 (W130×H150) カーテンレール (SUS製,1連)、カーテン (H=800)
- Ⓔ : カーテンボックス St. PL-1.6加工 SOP塗 (W130×H150) カーテンレール (SUS製,2連)、カーテン、暗幕
- Ⓕ : 天井付カーテンレール (SUS製,1連)、カーテン (H=600)
- Ⓖ : スクリーンボックス St. PL-1.6加工 SOP塗 (W200×H200×L=3000)

凡 例

記 号	仕 上
①	小庇上裏・階段上裏・梁下端：モルタル刷毛引き下地、吹付タイル
②	ポーチ上裏：t=9石膏ボード捨張、t=12ロックウール吸音天井板張 (キューブ軒天塗装仕上)
③	天井：t=9石膏ボード捨張、t=19ミネラートンキューブ張 (300×600)
④	天井：アルミルーバー天井
⑤	天井：t=9石膏ボード捨張、t=12ロックウール化粧吸音板張 (300×600)
⑥	天井：t=4フレキシブルボード目隠し張【AS.LV3】V P 塗 (900×900)
⑦	天井：t=15木毛セメント板打込 白セメント吹付
⑧	天井：t=12石膏ボード突付張、ヒル石吹付
⑨	天井：t=25モルタル金ゴテ押え
特記事項	
・天井下地について、L G S 下地の撤去処分を見込む。	
・天井ボードについて、塩ビ製廻り縁の撤去処分を見込む。	
・【AS.LV3】は アスベスト含有建材レベル3 (石綿含有成形板等) を示す。	
アスベストレベル3の解体、撤去作業および処分とする。	

※アスベスト含有建材について、図面KA-03を参照。
※特記なき限り地中埋設物も含め、全て撤去とする。
※既存P C 杭は残置とする。

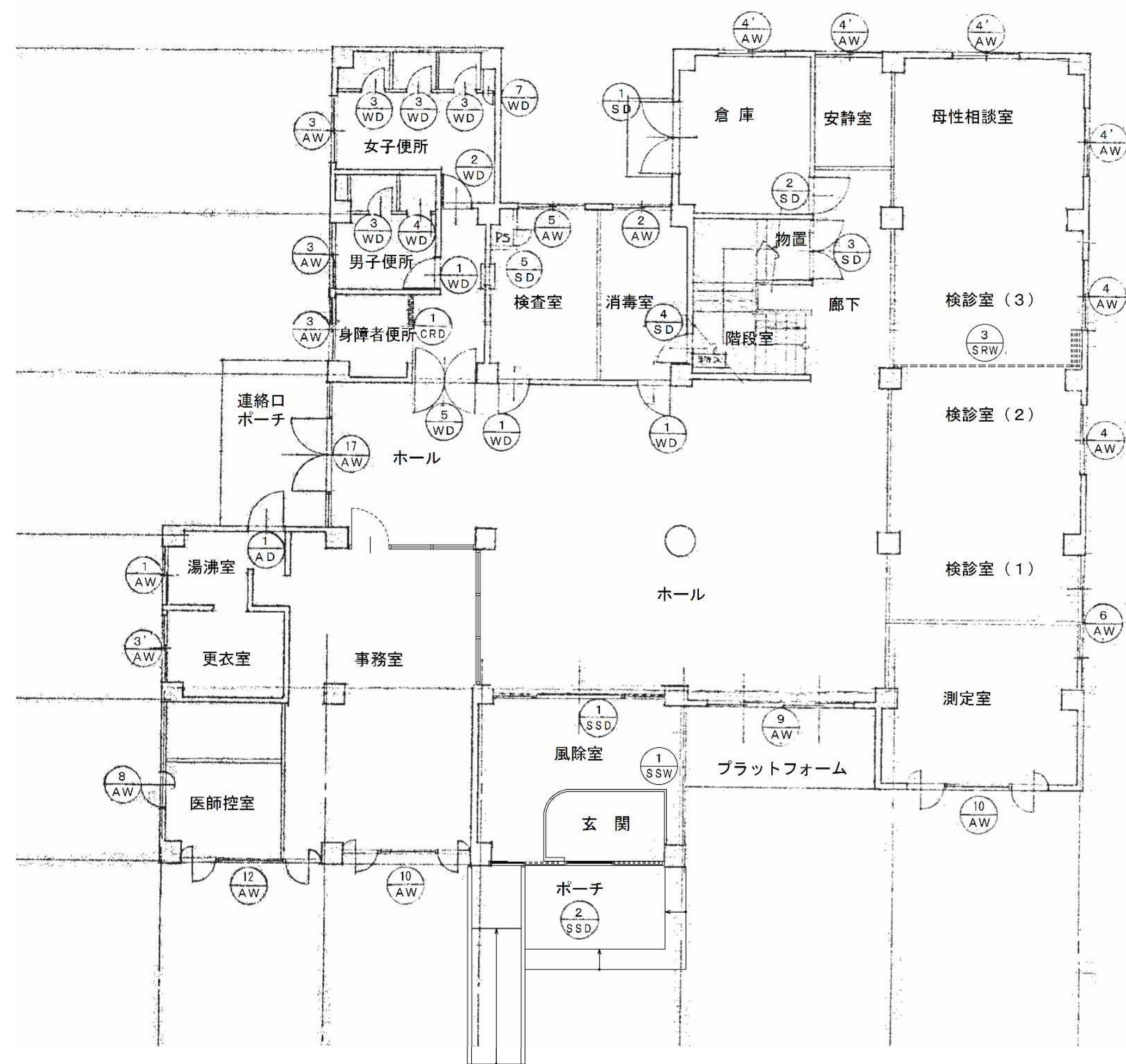

1階建具キープラン S=1/100

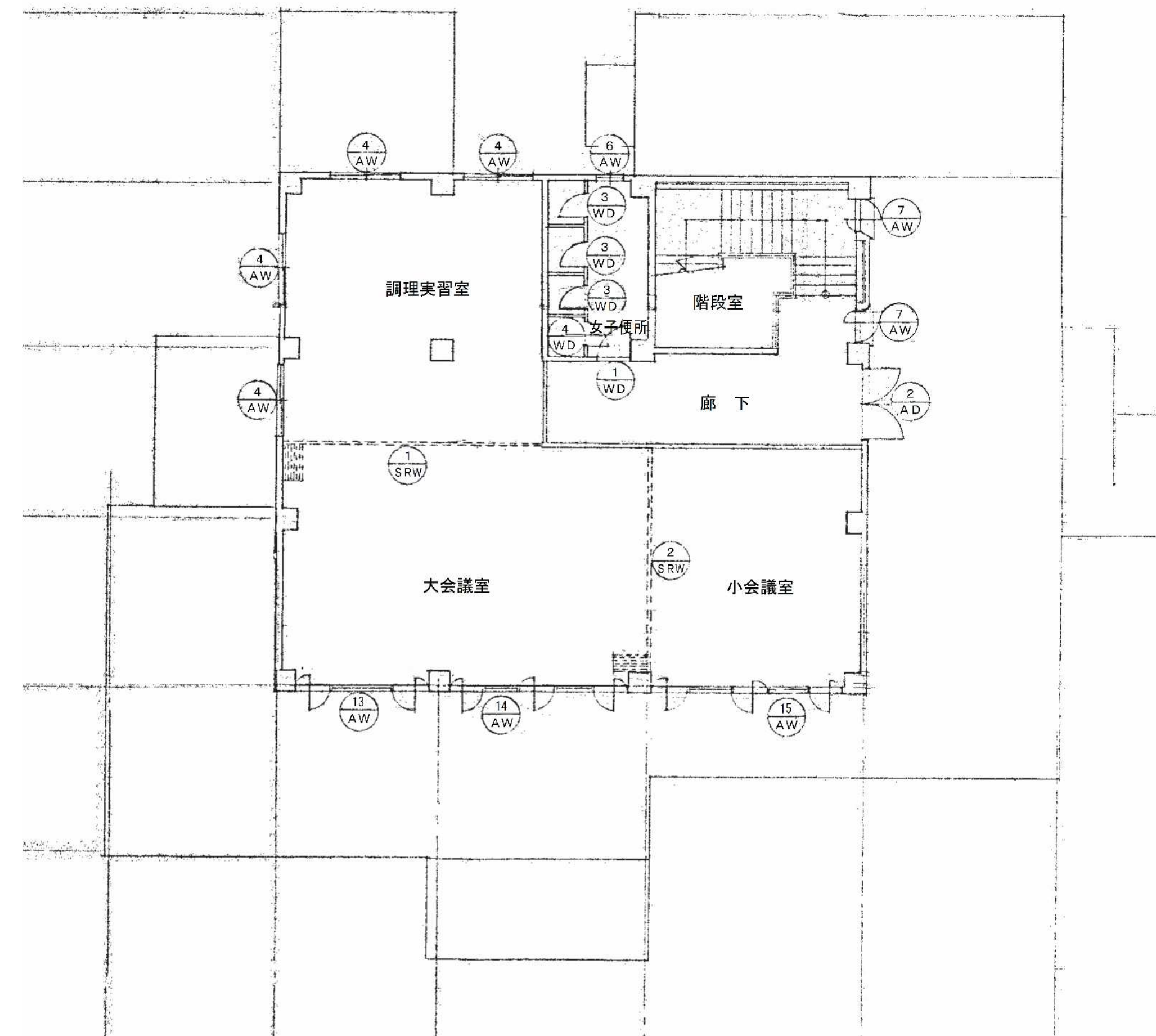

2階建具キープラン S=1/100

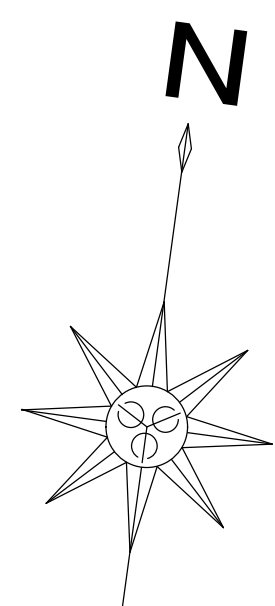

※アスベスト含有建材について、図面KA-03を参照。
※特記なき限り地中埋設物も含め、全て撤去とする。
※既存PC杭は残置とする。

	設計年月日	春日部市 福祉部 障がい者支援課	縮尺	工事名称	図面名称	図面番号
	2025. 09		A1-1:100 A3-1:200	旧庄和保健センター旧館解体工事	建具キープラン	KA-32

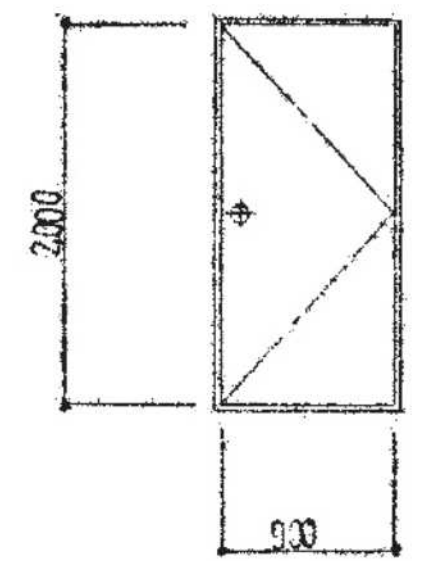
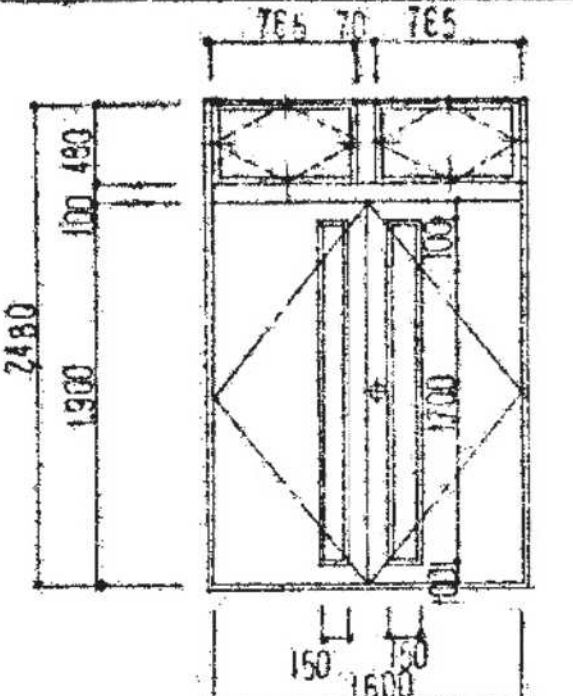
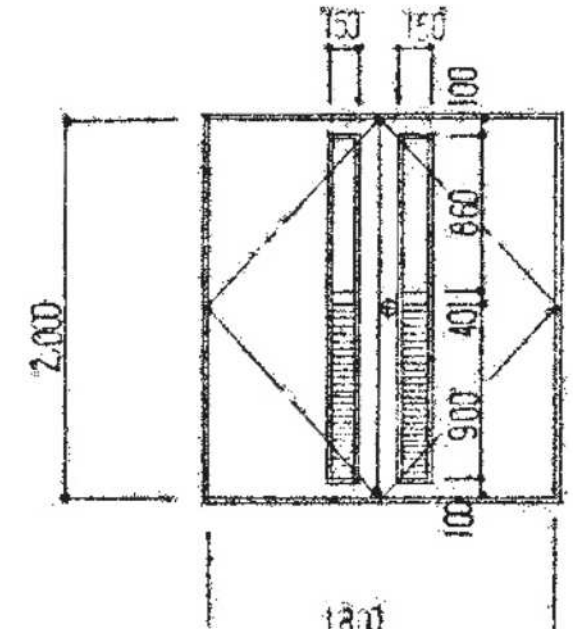
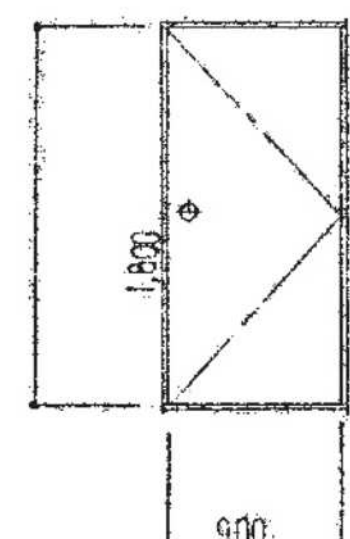
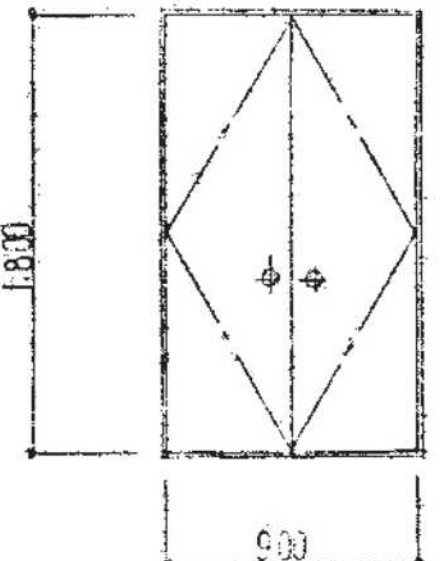
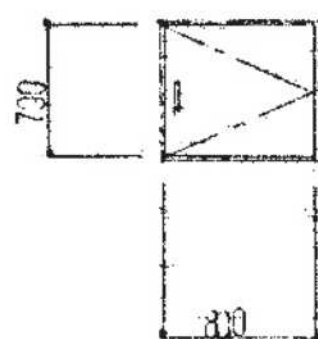
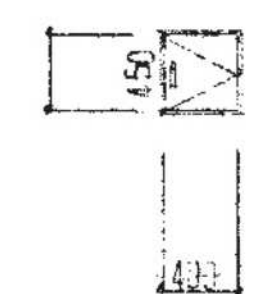
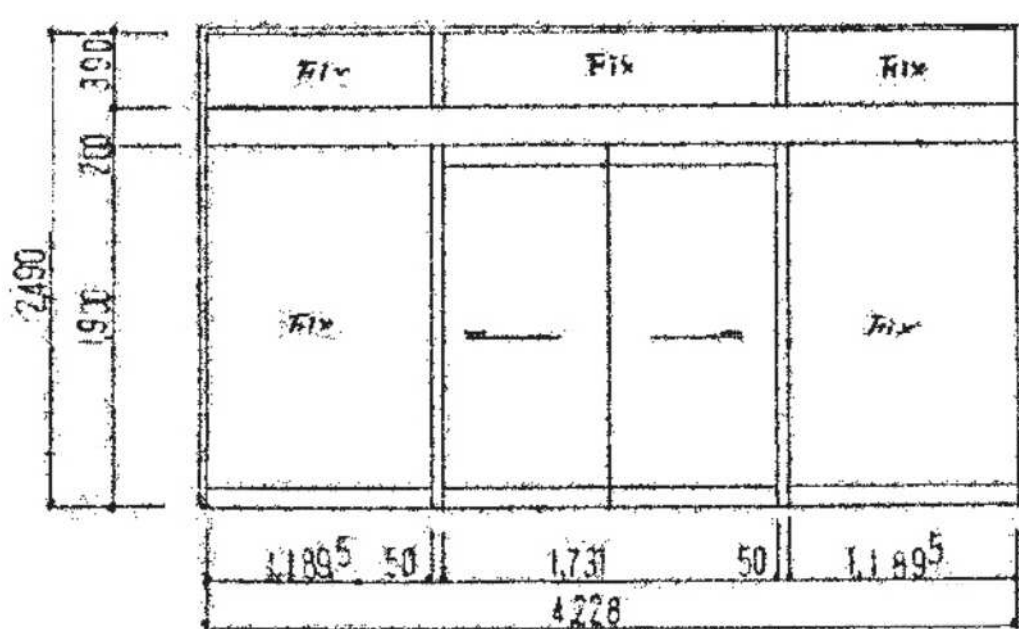
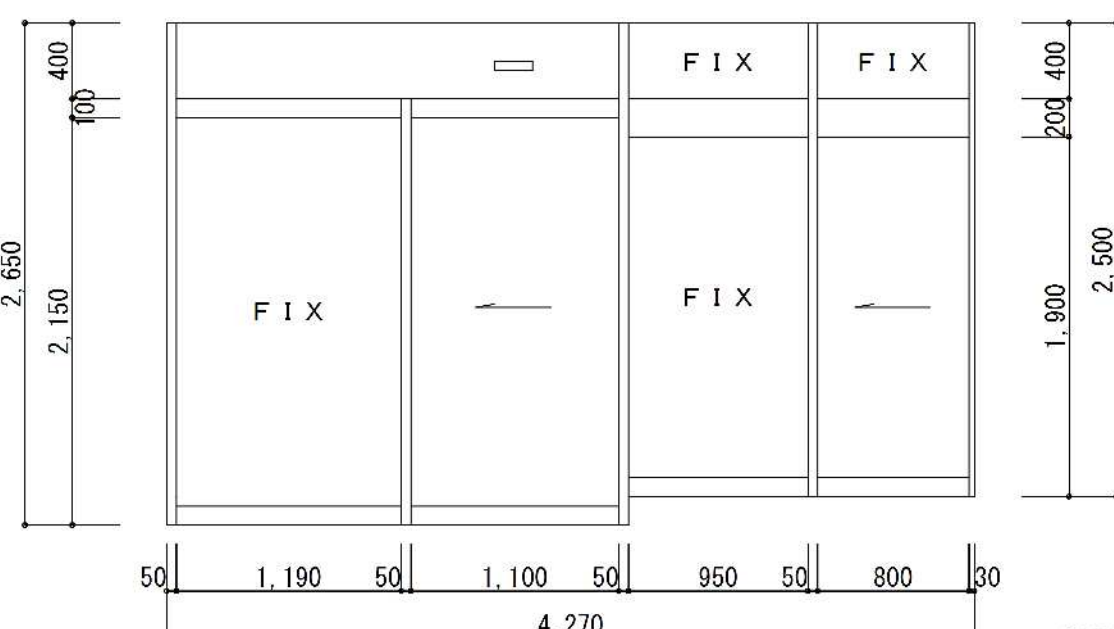
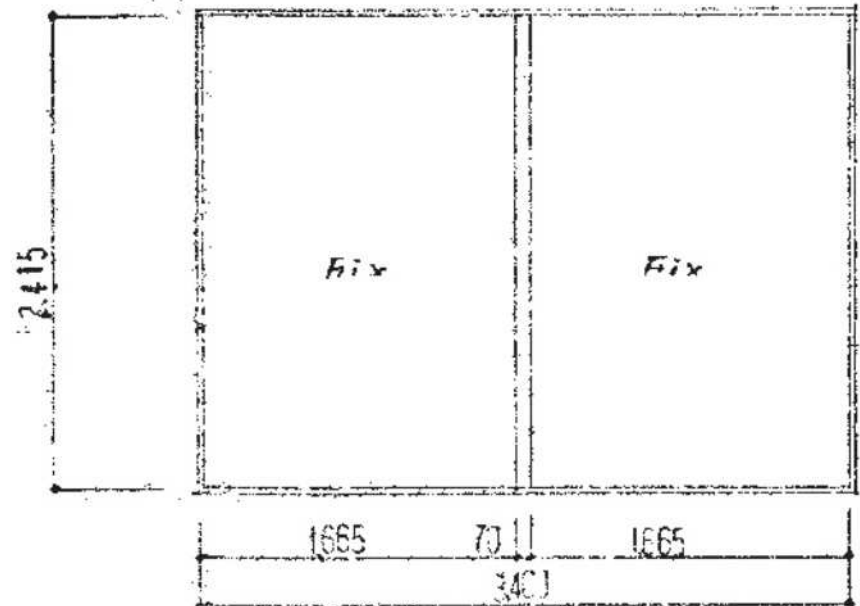
記号	数量	位置	① AD 1ヶ所	1階	湯沸室	② AD 1ヶ所	2階	廊下
姿 図								
型式	材質		片開き	アルミフラッシュドア		両開き	アルミフラッシュドア	横軸回転ランマ付
仕 上			電解二次着色			電解二次着色		
ガ ラ ス			—			t=3 透明ガラス		
金 物			握り玉、シリンダー錠/サムターン錠、 丁番、附属金物一式			握り玉、シリンダー錠/サムターン錠、 フランス落し、附属金物一式、排煙オペレーター		
記号	数量	位置	① SD 1ヶ所	1階	倉庫	② SD 1ヶ所	1階	倉庫
姿 図								
型式	材質		両開き	スチールフラッシュドア		片開き	スチールフラッシュドア	
仕 上			OP塗（枠共）			OP塗（枠共）		
ガ ラ ス			t=6.8 線入り型ガラス			—		
金 物			握り玉、シリンダー錠/サムターン錠、 フランス落し、附属金物一式			握り玉、シリンダー錠/サムターン錠、 丁番、ドアストッパー、附属金物一式		
記号	数量	位置	③ SD 1ヶ所	1階	物置	④ SD 1ヶ所	1階	物入
姿 図								
型式	材質		両開き	スチールフラッシュドア		片開き	スチールアングルドア	
仕 上			OP塗（枠共）			OP塗（枠共）		
ガ ラ ス			—			—		
金 物			握り玉、シリンダー錠/サムターン錠、 丁番、フランス落し、附属金物一式			回転取手、丁番、 附属金物一式		
記号	数量	位置	④ SD 1ヶ所	1階	P.S	① SSD 1ヶ所	1階	風除室
姿 図								
型式	材質		片開き	スチールアングルドア		両引き	ステンレス自動ドア	
仕 上			OP塗（枠共）			OP塗（枠共）		
ガ ラ ス			—			t=6.8 線入り型ガラス		
金 物			回転取手、丁番、 附属金物一式			握り玉、シリンダー錠/サムターン錠、 フランス落し、附属金物一式		
記号	数量	位置	② SSD 1ヶ所	1階	玄関	① SSW 1ヶ所	1階	風除室
姿 図								
型式	材質		片引き（出入口2ヶ所）	ステンレス自動ドア		ステンレス	FIX窓	
仕 上			ヘアライン仕上げ			ヘアライン仕上げ		
ガ ラ ス			t=5 強化透明ガラス、ランマ：t=5 透明ガラス			t=5 強化透明ガラス、ランマ：t=5 透明ガラス		
金 物			センサー、モーター、制御装置、 附属金物一式			センサー、モーター、制御装置、 附属金物一式		

記号	数量	位置	<div>① WD</div> 4ヶ所 2階 女子便所 1階 検査室、消毒室、男子便所	<div>② WD</div> 1ヶ所 1階 女子便所	<div>③ WD</div> 7ヶ所 2階 女子便所 1階 男子・女子便所	<div>④ WD</div> 2ヶ所 2階 女子便所 1階 男子便所	<div>⑤ WD</div> 1ヶ所 1階 便所廊下	<div>⑥ WD</div> 1ヶ所 2階 検査室	<div>⑦ WD</div> 1ヶ所 1階 女子便所	<div>① CRD</div> 1ヶ所 1階 身障者便所	<div>② CRD</div> 1ヶ所 1階 身障者便所
姿 図											
	型式	材質	片開き シナ合板フラッシュドア	片開き シナ合板フラッシュドア	片開き シナ合板フラッシュドア	片開き シナ合板フラッシュドア	両開き 木製スウィングドア	片開き フラッシュドア	片開き シナ合板フラッシュドア	片引き アコーディオンドア	片引き アコーディオンドア
	仕 上	ラワンOP塗（枠共）	ラワンOP塗（枠共）	ラワンOP塗	ラワンOP塗	ラワンOP塗（枠共）	ラワンOP塗（枠共）	ラワンOP塗（枠共）	ラワンOP塗	ビニルレザー仕上げ	ビニルレザー仕上げ
	ガ ラ ス	t=4 型板ガラス	t=4 型板ガラス	—	—	—	—	—	—	—	—
金 物	取手、ヒンジ、ガラリ、ドアストッパー 附属金物一式	取手、ヒンジ、ガラリ 附属金物一式	握り玉、表示錠、ヒンジ、 帽子掛け、附属金物一式	握り玉、表示錠、ヒンジ、 帽子掛け、附属金物一式	—	—	丁番、 附属金物一式	握り玉、空錠、ヒンジ、 附属金物一式	引手、ハンガーレール 附属金物一式	引手、ハンガーレール 附属金物一式	
記号	数量	位置	<div>① SRW</div> 1ヶ所 2階 大会議室	<div>② SRW</div> 1ヶ所 2階 小会議室	<div>③ SRW</div> 1ヶ所 1階 検診室(2)～(3)間						
姿 図											
	型式	材質	片引き スライディングウォール	片引き スライディングウォール	片引き スライディングウォール						
	仕 上	木製パネル（W=900）、表面樹脂化粧板	木製パネル（W=900）、表面樹脂化粧板	木製パネル（W=900）、表面樹脂化粧板							
	ガ ラ ス	—	—	—							
金 物	ケースハンドル、ハンガーレール 附属金物一式	ケースハンドル、ハンガーレール 附属金物一式	ケースハンドル、ハンガーレール 附属金物一式								

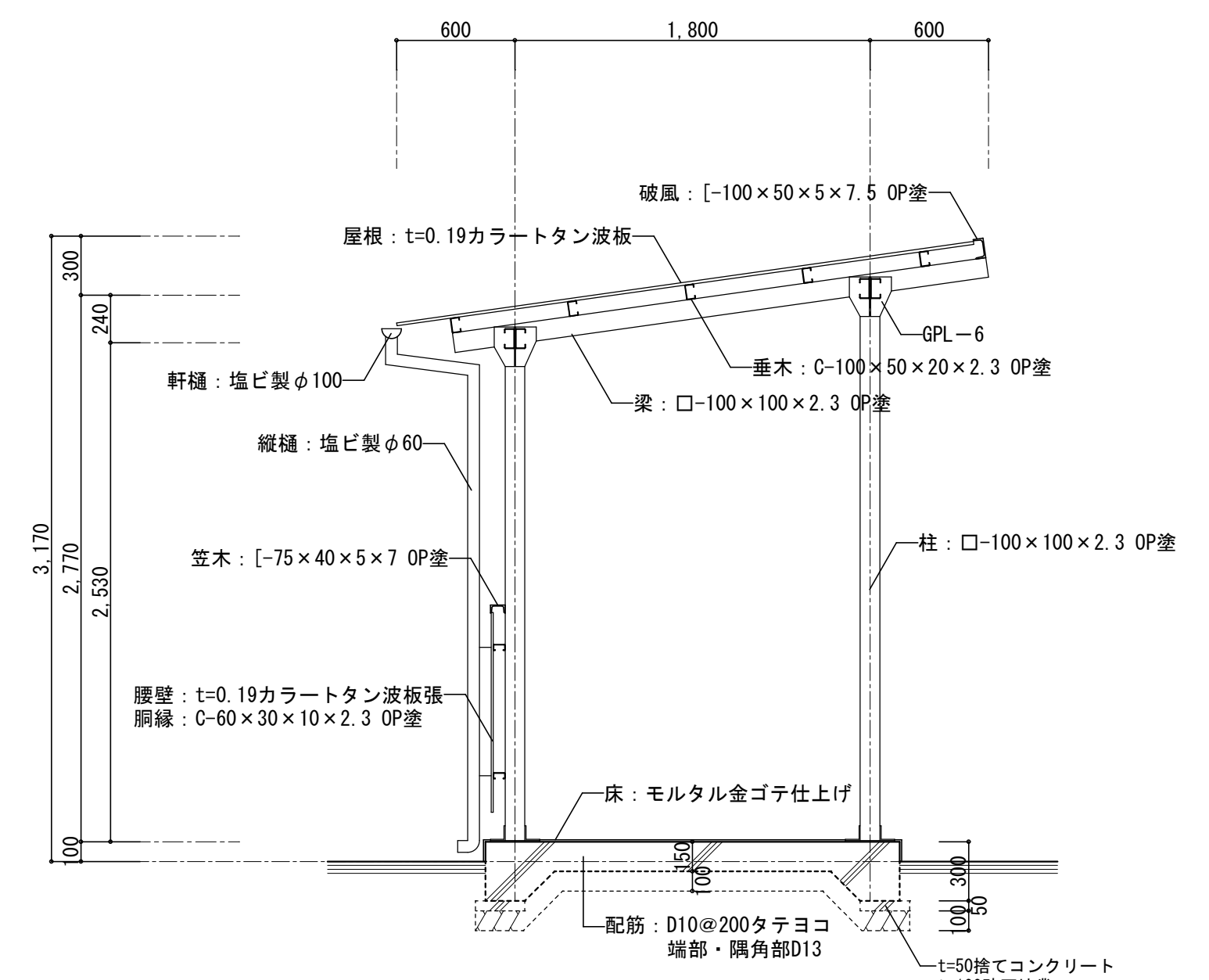
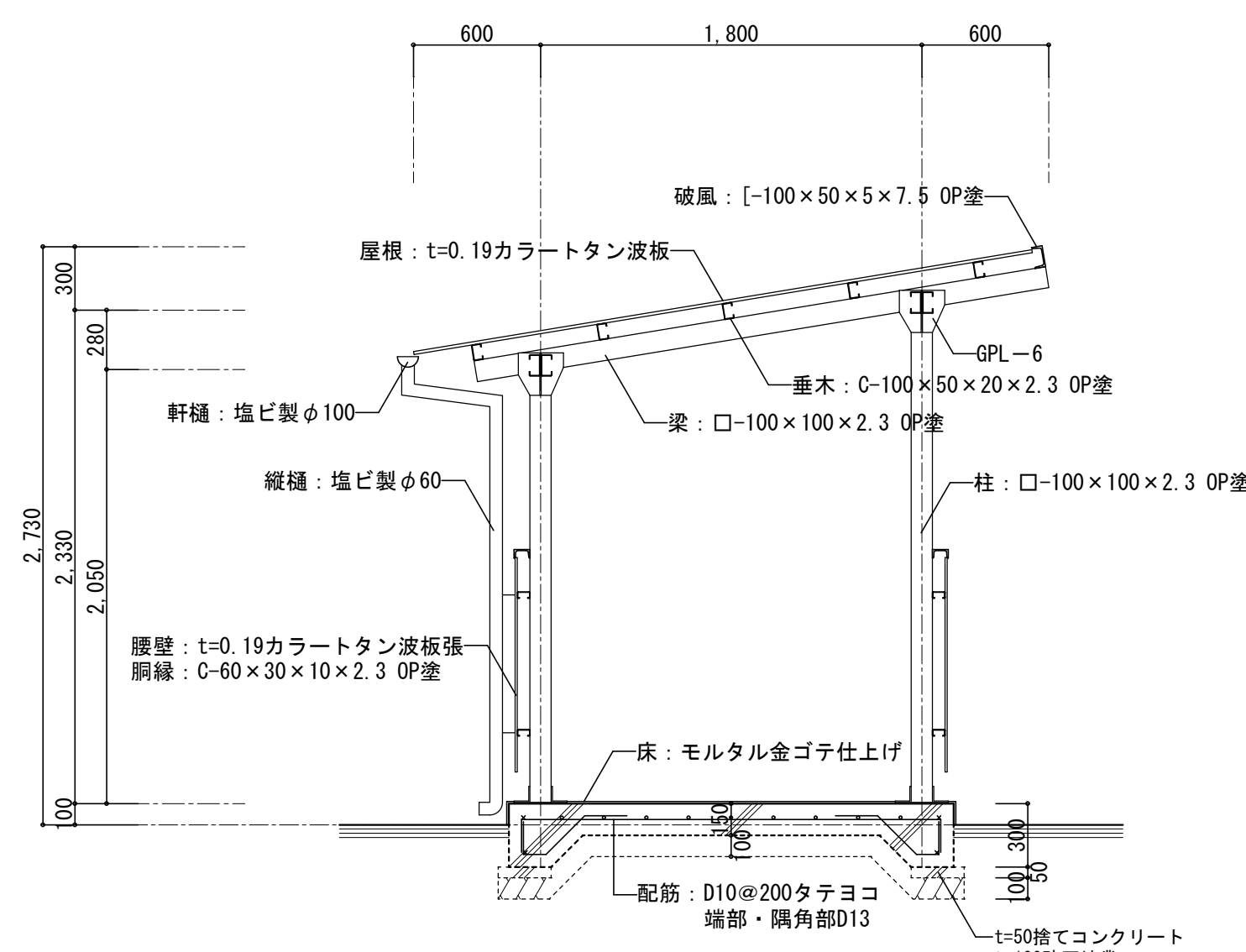
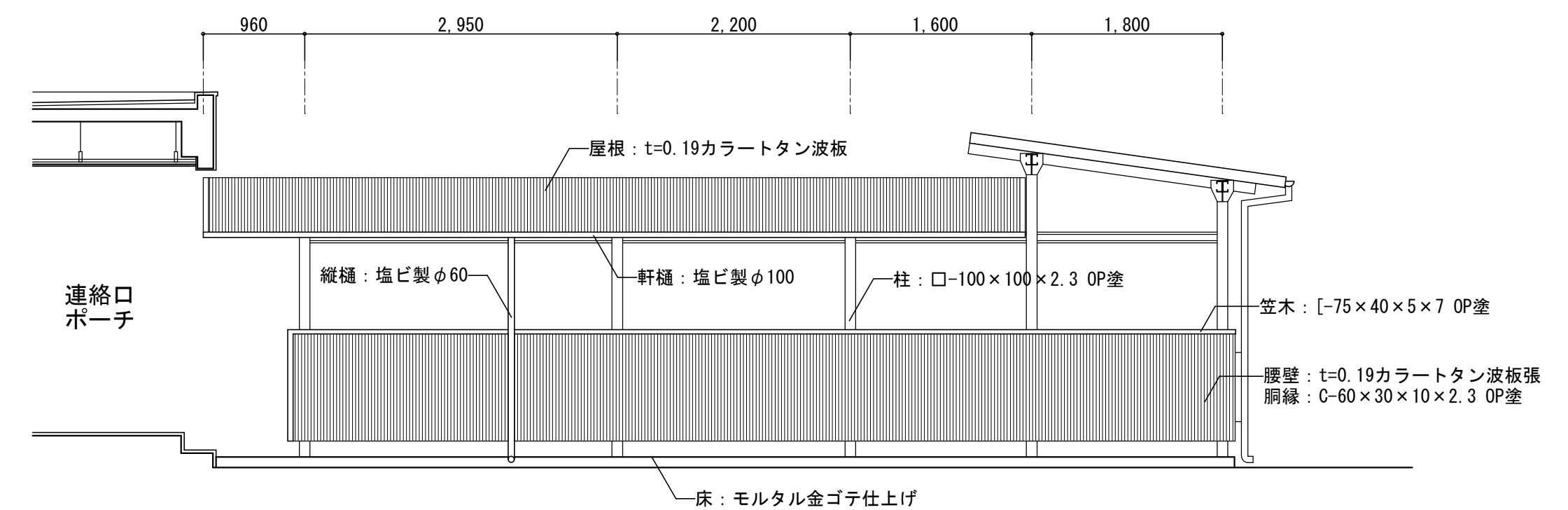
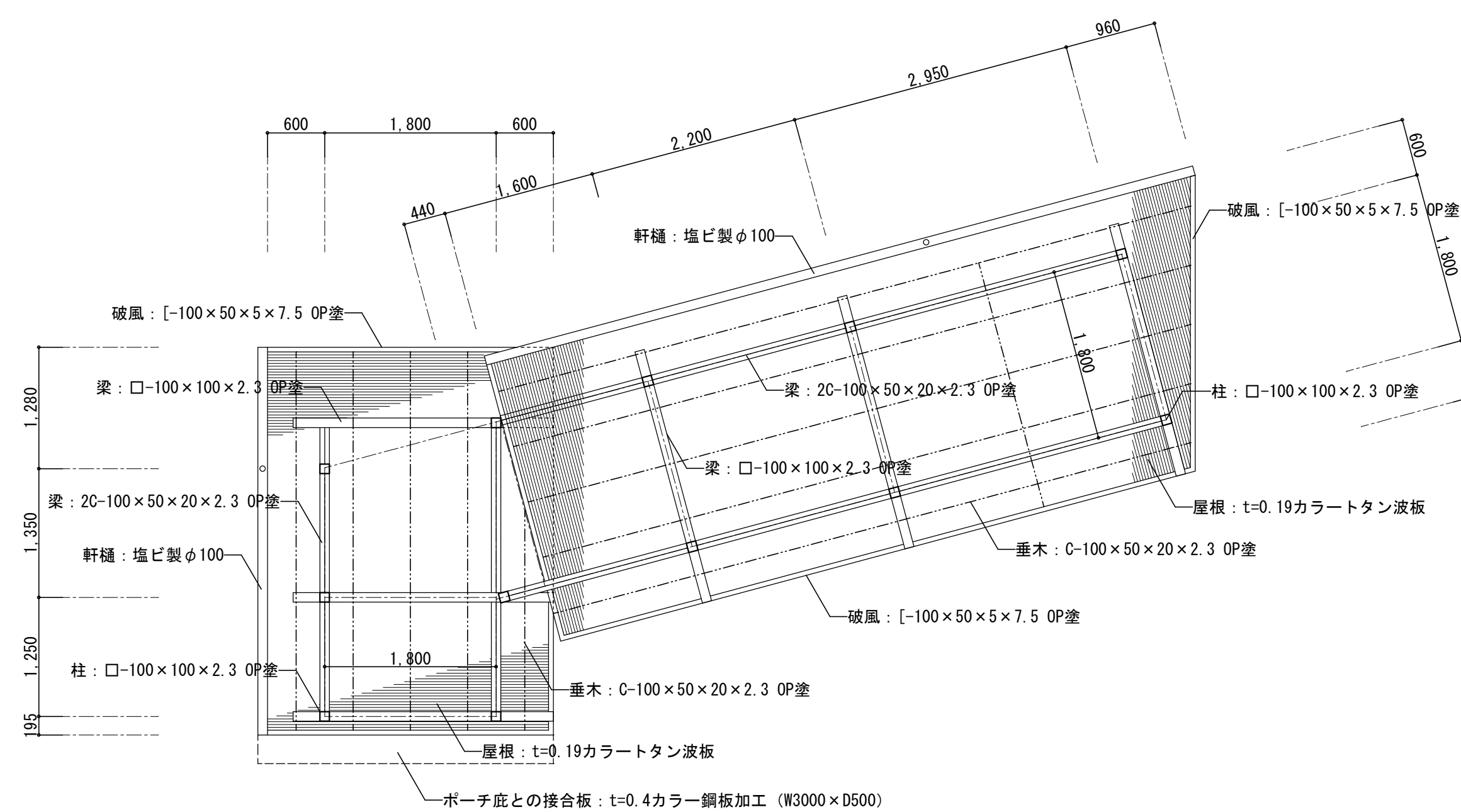
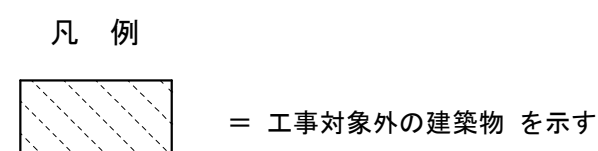
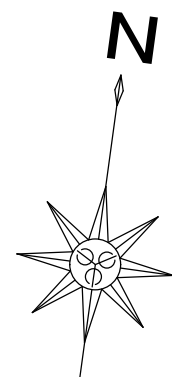
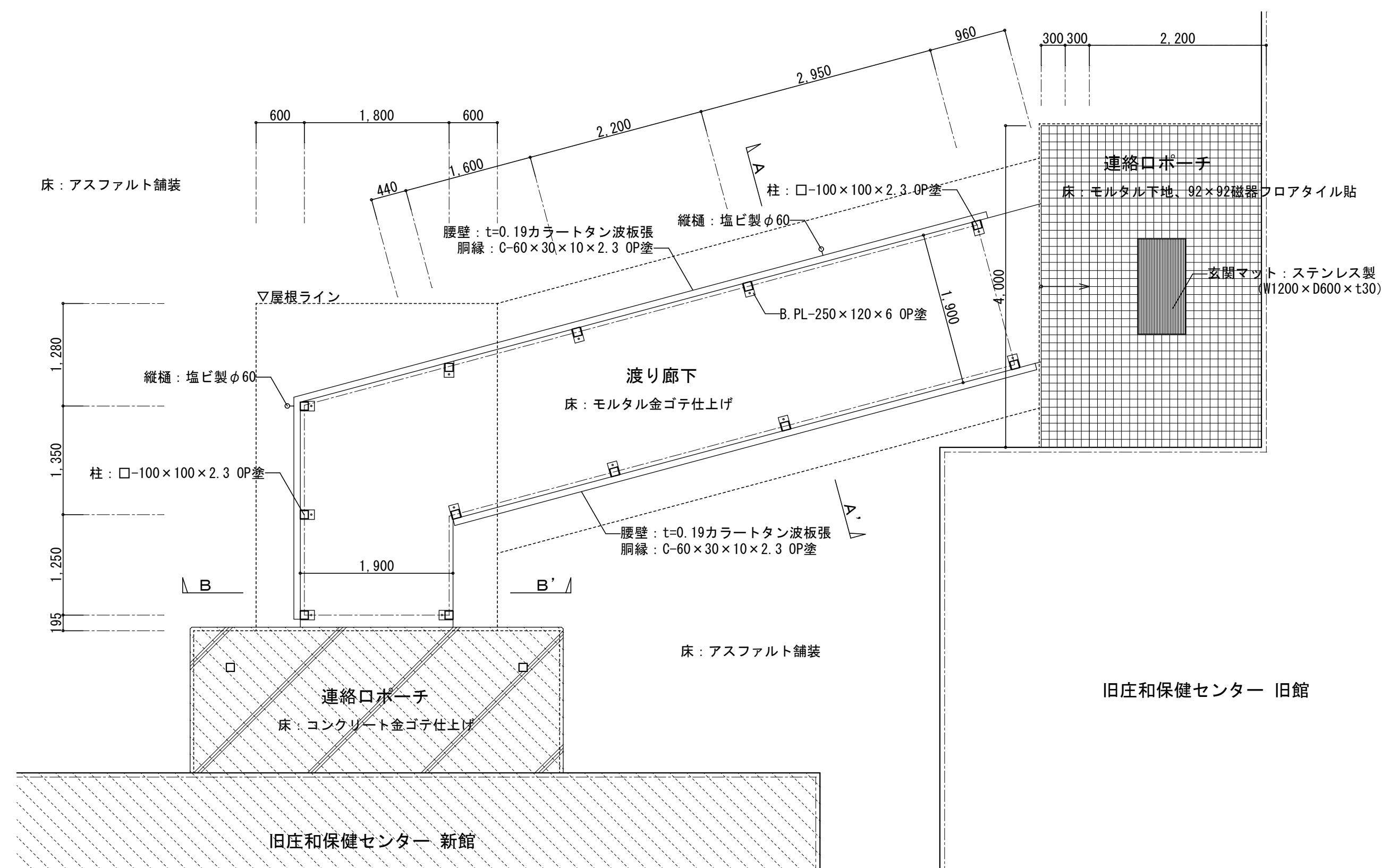

※アスベスト含有建材について、図面KA-03を参照。
 ※特記なき限り地中埋設物も含め、全て撤去とする。
 ※既存P C杭は残置とする。

※特記なき限り地中埋設物も含め、全て撤去とする。

※既存PC杭は残置とする。

	設計年月日	春日部市 福祉部 障がい者支援課	縮尺	工事名称	図面名称	図面番号
	2025. 09		A1-1:50, 他 A3-1:100, 他	旧庄和保健センター旧館解体工事	雑詳細図（2）	KA-37

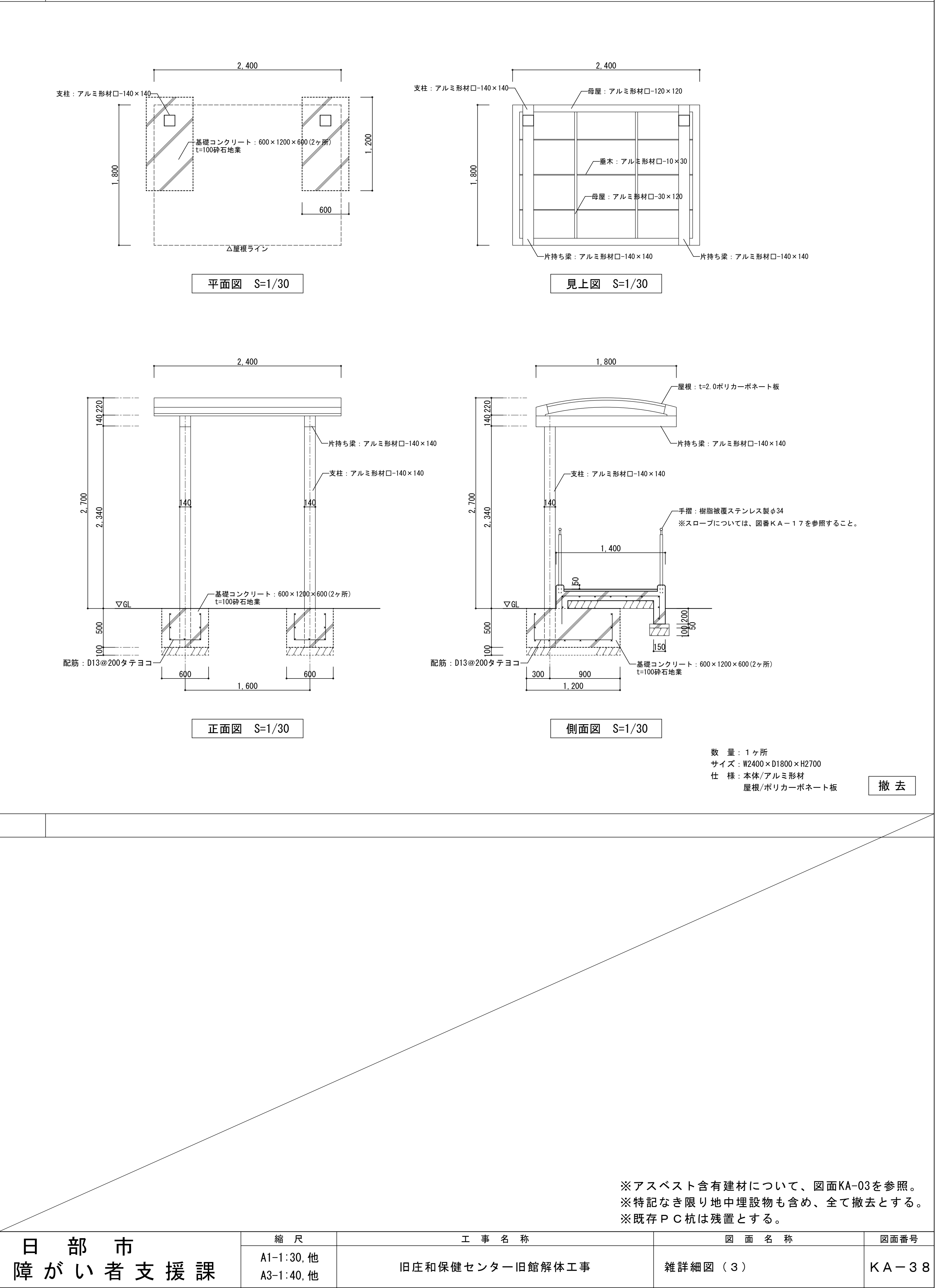
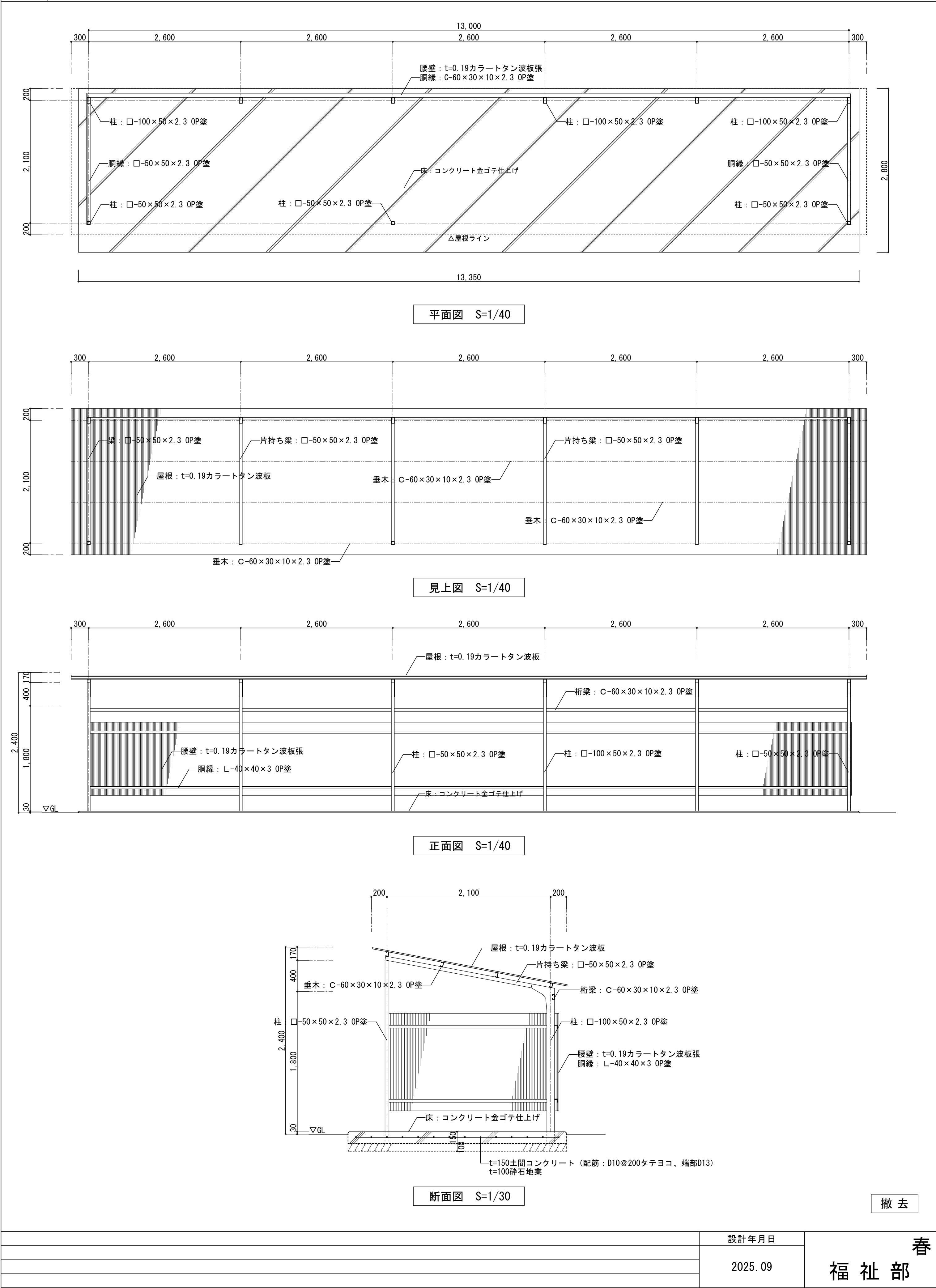

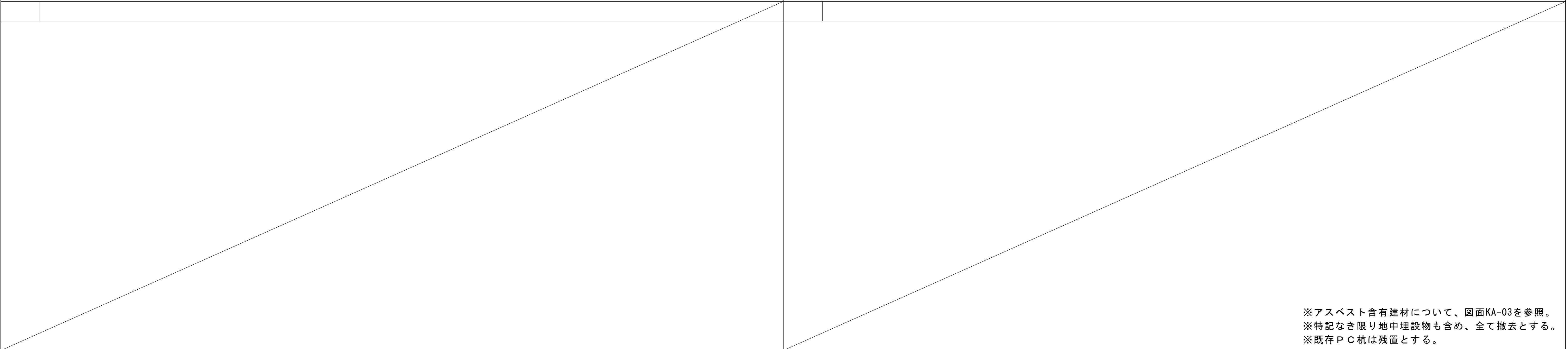
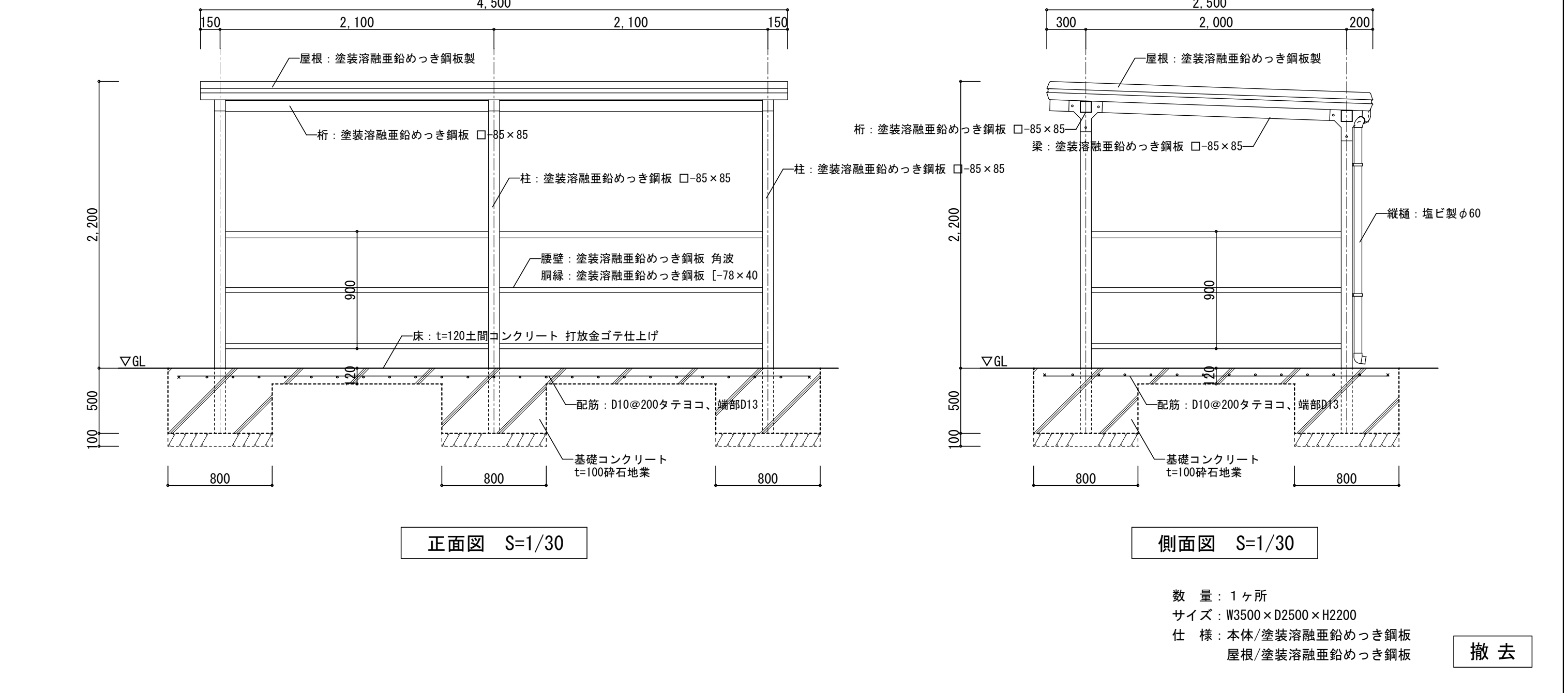
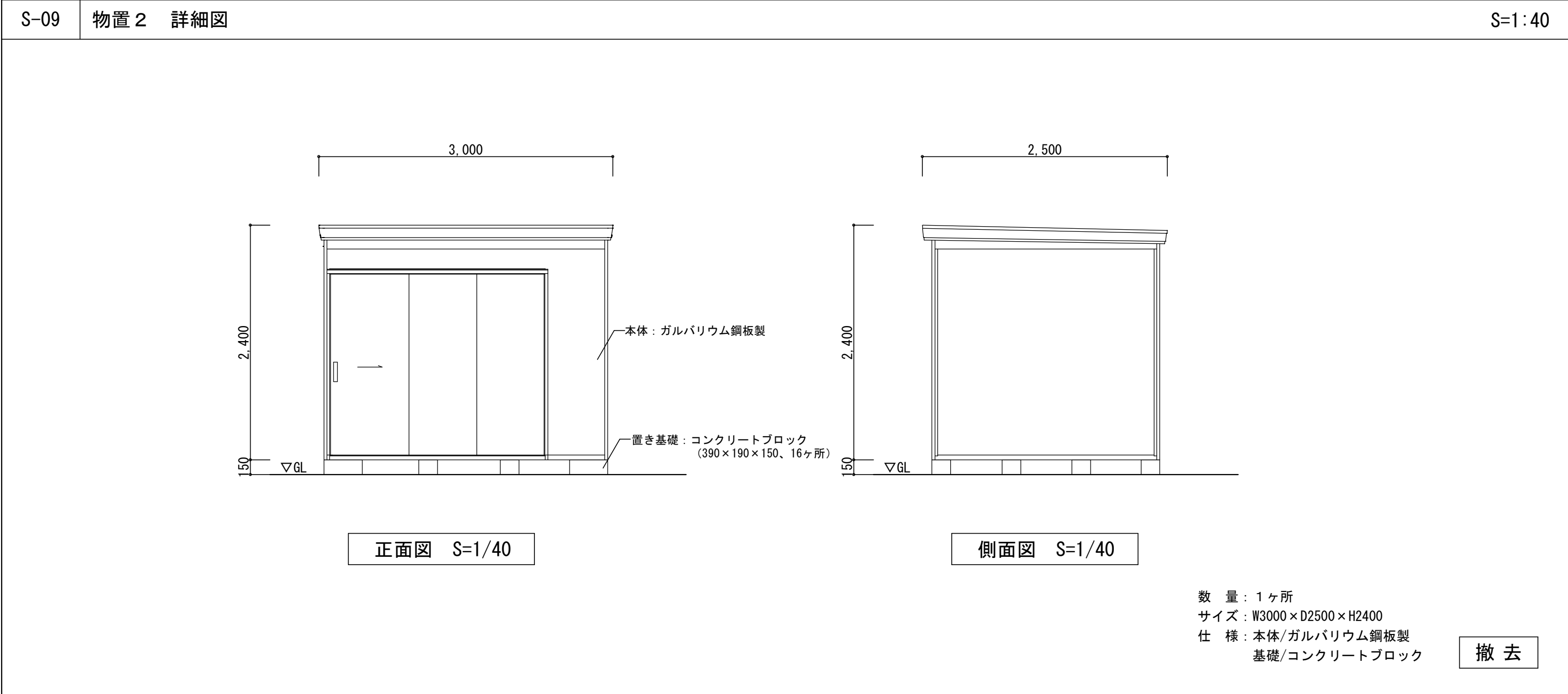
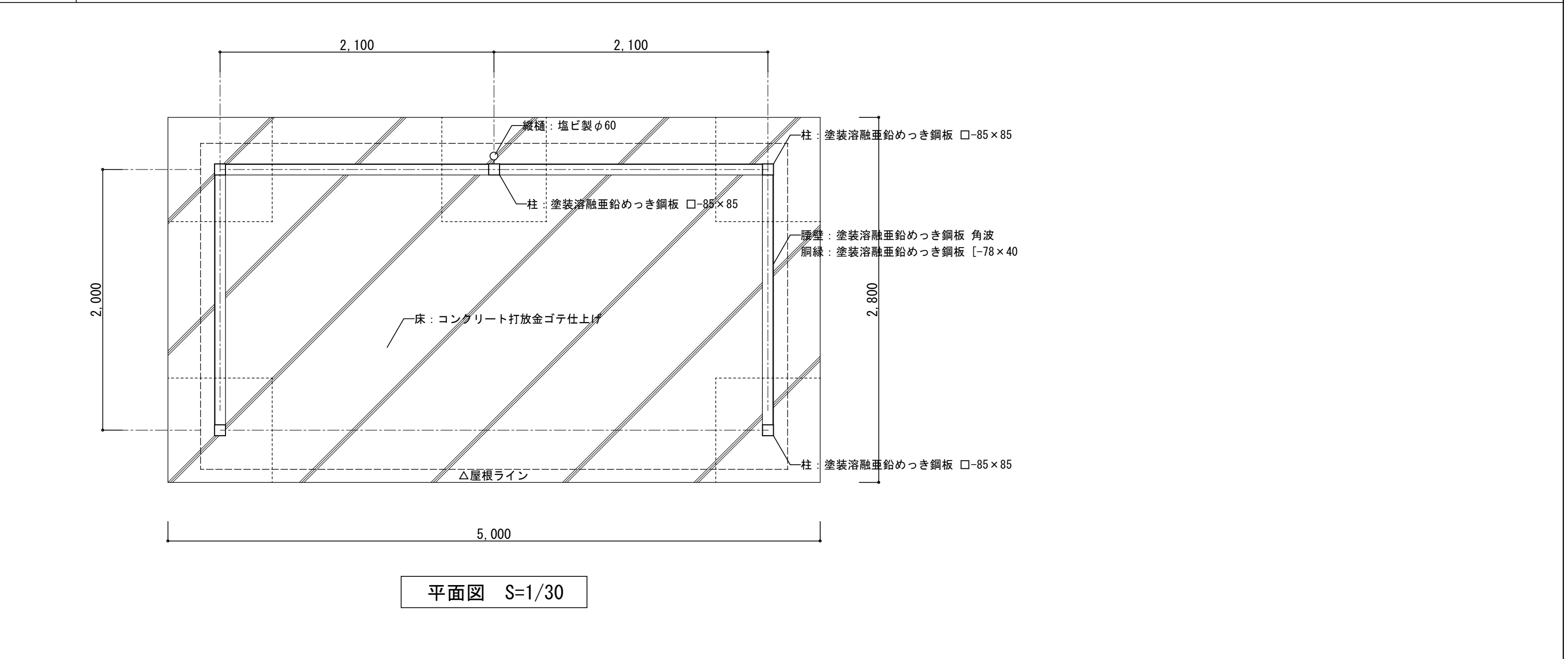
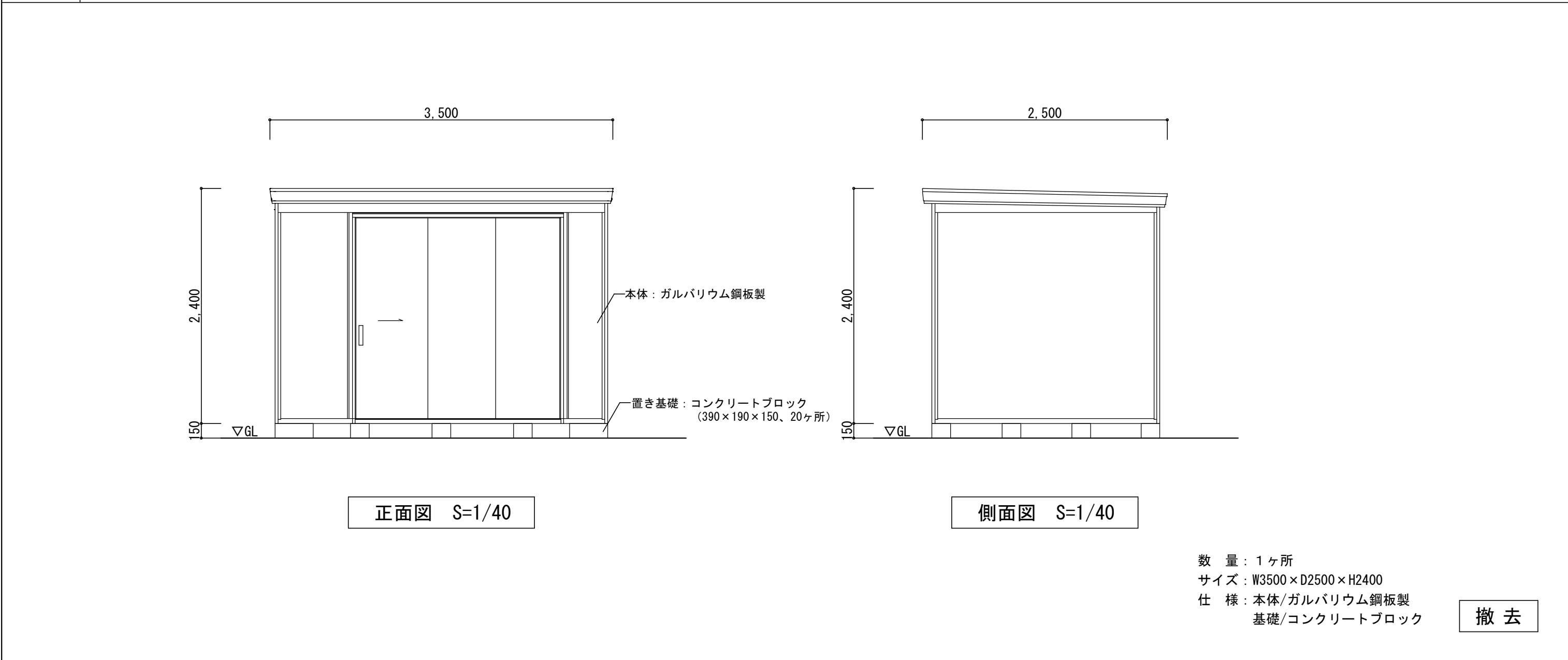

既 存

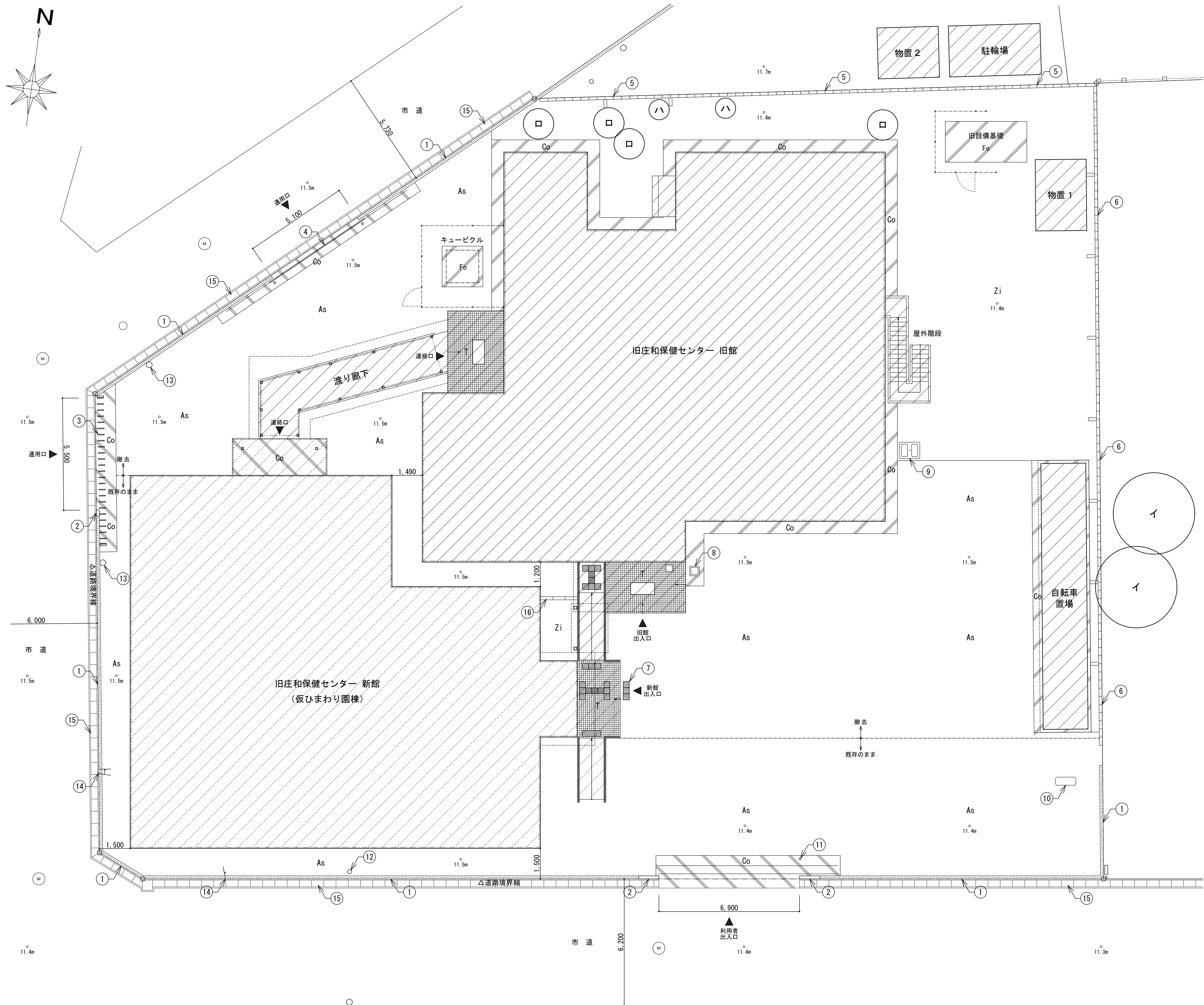

番号	記号	仕 様	撤去・処理
－		解体工事対象の建築物	
－		改修工事対象の建築物	
－	As	アスファルト舗装	撤去
－	As	アスファルト舗装	既存のまま
－		土間コンクリート	撤去
－		土間コンクリート	既存のまま
－	Fo	設備基礎コンクリート等	撤去
－		ボーチ床：92×92磁器フロアタイル貼	撤去（旧館のみ）
－	Zi	地面現し	雑草の撤去

記 号	凡 例	仕 様	撤去・処理
①		フェンス：スチール製 メッシュフェンス H=1000 腰壁：化粧ＣＢ積 3段	既存のまま
②		門壁：コンクリート打放し補修 リシン吹付 H=1480 基礎：Ｌ型基礎	既存のまま
③		アコーディオン門扉 片引き (ステンレス製 L=7200 H=1270)	既存のまま
④		引戸門扉 両引き (アルミ製 W=5600 H=1280)	既存のまま
⑤		塙：ＣＢ積 5 段 (t=150, 馬目地, 一部控壁) 基礎：Ｌ型基礎	撤 去
⑥		塙：ＣＢ積 6 段 (t=150, 馬目地, 控壁@3200) 基礎：Ｌ型基礎	撤 去
⑦		誘導用ブロック (コクリト [®] ロック製 W300×D300×t60)	撤 去
⑧		水飲み場 (ＲＣ造 W470×D470×H760)	撤 去
⑨		コンポスト (スチール製 W1000×D800×H1000)	撤 去
⑩		キリノオブジェ (コンクリート製 W1000×D400×H1350)	撤 去
⑪	○	車止めチェーン用ポール ×1本 (スチール製 焼付塗装 φ75×H850)	既存のまま
⑫	○	引込みポール	既存のまま
⑬	○	電柱	既存のまま
⑭		道路標識	既存のまま
⑮		道路側溝	既存のまま
⑯		縁石：コンクリートブロック (150×150×600)	撤 去

凡 例	仕 様	撤去、処理
イ	高木（樹高H=8.0m, 枝張W=4.0m, 幹径φ800）	伐採、伐根
ロ	中木（樹高H=2.5m, 枝張W=1.5m, 株立φ50/本）	伐採、伐根
ハ	中木（樹高H=1.5m, 枝張W=1.0m, 株立φ20/本）	伐採、伐根

敷地レベル凡例（既存）

レベル数値	= 既存レベルを示す ※地理院地図（電子国土WEB）の標高値を準拠し記載
-------	---

※アスベスト含有建材について、図面KA-03を参照。
 ※特記なき限り地中埋設物も含め、全て撤去とする。
 ※既存P C 杭は残置とする。

	設計年月日	春日部市 福祉部 障がい者支援課	縮 尺	工 事 名 称	図 面 名 称	図面番号
	2025. 09		A1-1:100	旧庄和保健センター旧館解体工事	外構図（既存）	K A - 4 0
			A3-1:200			

解体後

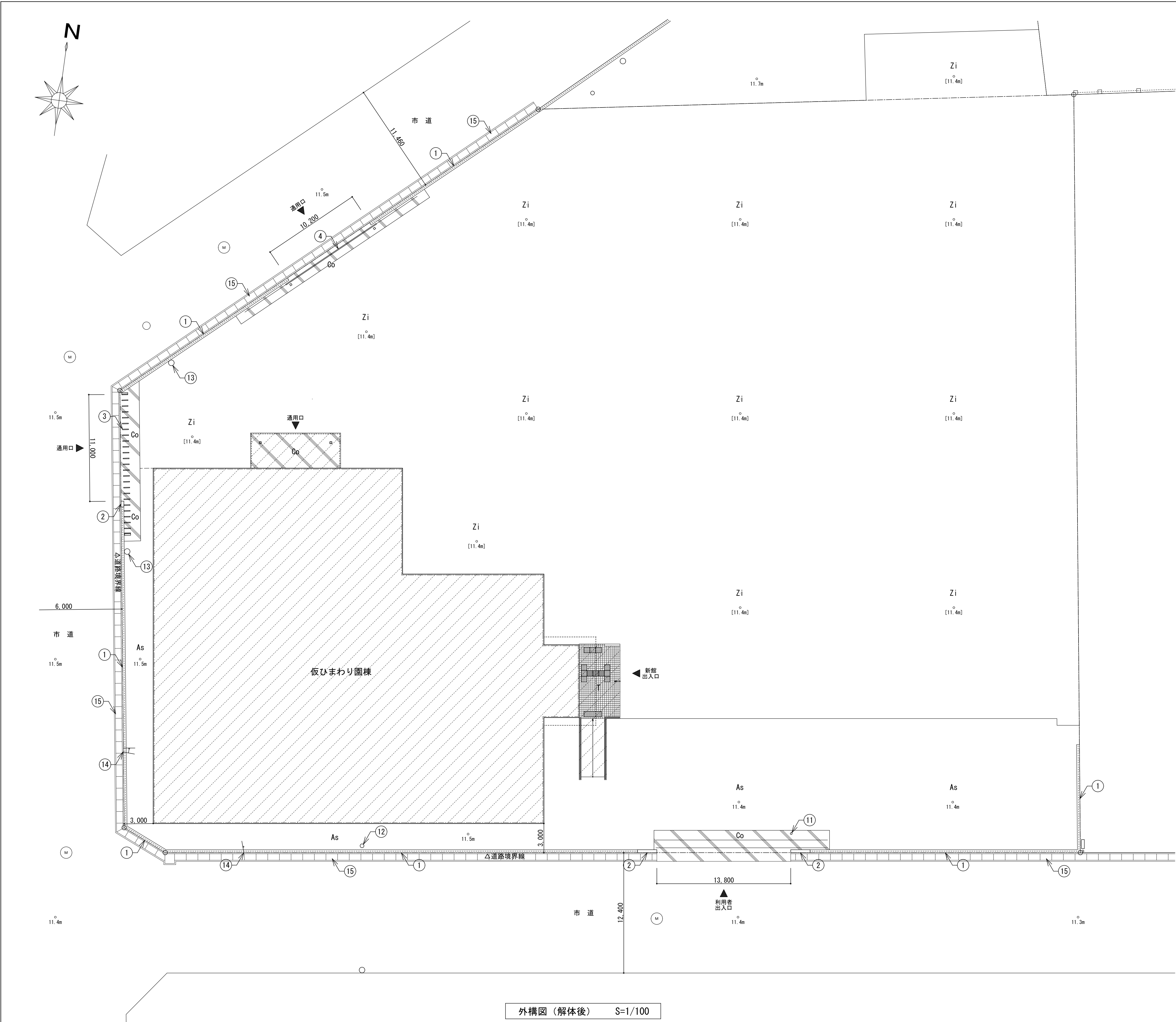

外 構 凡 例 （ 解 体 後 ）			
番号	記 号	仕 様	新設・改修
—	—	—	
—		改修工事対象の建築物	
—	—	—	
—	As	アスファルト舗装	既存のまま
—	—	—	
—		土間コンクリート	既存のまま
—	—	—	
—		ポーチ床：92×92磁器フロアタイル貼	既存のまま
	Zi	地面現し	清掃・整理・後片付

構 造 物 凡 例 （ 解 体 後 ）			
記 号	凡 例	仕 様	新設・改修
①		フェンス：スチール製 メッシュフェンス H=1000 腰壁：化粧ＣＢ積３段	既存のまま
②		門壁：コンクリート打放し補修 リシン吹付 H=1480 基礎：Ｌ型基礎	既存のまま
③		アコーディオン門扉 片引き (ステンレス製 L=7200 H=1270)	既存のまま
④		引戸門扉 両引き (アルミ製 W=5600 H=1280)	既存のまま
⑤	—	—	—
⑥	—	—	—
⑦	—	—	—
⑧	—	—	—
⑨	—	—	—
⑩	—	—	—
⑪	○	車止めチェーン用ポール ×１本 (スチール製 焼付塗装 φ75×H850)	既存のまま
⑫	○	引込みポール	既存のまま
⑬	○	電柱	既存のまま
⑭	—	道路標識	既存のまま
⑮		道路側溝	既存のまま

敷 地 レ ベ ル 凡 例 （ 解 体 後 ）	
	＝ 計画レベル を示す
	＝ 既存レベル を示す ※地理院地図(電子国土WEB)の標高値を準拠し記載

※アスベスト含有建材について、図面KA-03を参照。
※特記なき限り地中埋設物も含め、全て撤去とする。
※既存ＰＣ杭は残置とする。
杭頭深さ、位置を完成図に追記すること。

	設計年月日	春日部市 福祉部 障がい者支援課	縮 尺	工 事 名 称	図 面 名 称	図面番号
	2025. 09		A1-1:100 A3-1:200	旧庄和保健センター旧館解体工事	外構図（解体後）	K A－４ 1