

広報かすかべ

Kasukabe

KASUKABE CITY INFORMATION

No.213
2023

5

令和5年(2023年)
5月1日発行



+1のあるまち
kasukabe



記事の詳細や最新情報は市 **WEB** で▲

撮影場所：古利根公園橋
ふなごし やすたけ まつりか
舟越 保武作「茉莉花」

SUSTAINABLE DEVELOPMENT GOALS



SDGsは持続可能な社会の実現に向けた世界共通の目標です。市の取り組みとSDGsとのつながりを示すため、特集記事に関連するアイコンを添えています。左のアイコンは、SDGs全17のゴールのうち、今月の特集記事に関連するものを示しています。

特集

特集(2・3面)

かすかべ親善大使のあえかさんと行く！ かすかべアート散歩

小さなお子さんやペットとも一緒に楽しめるマチナカの美術館を巡ります。4面にはウォーキングの記事もあるので、この季節のお出掛けの参考にしてみてください。

あえかさんと行く!

かすかべアート散歩

新緑が鮮やかなすがすがしい季節、市内の彫刻やシャッターアートを巡るお散歩に出掛けませんか。屋外のスポットなら、マイペースに回れるので、小さなお子さんはもちろんペットとも一緒に楽しめます。かすかべ親善大使のあえかさんと愛犬ファルコンが、春日部のアートを一緒にご案内。お散歩に役立つ施設も紹介します。



あえか
春日部出身のシンガー・ソングライター。上沖小学校、大沼中学校を卒業。2013年にかすかべ親善大使に任命され、2015年には市の歌「心の空」を制作。過去には、ケーブルテレビの番組で春日部・岩槻のさまざまな場所を訪問し、街の魅力を伝えていた。

ファルコン
あえかさんの愛犬。8歳の男の子。いちご、ささみ、おいもが大好き。

1 **アート散歩
スタート!**

「ぷらっとかすかべ」で情報収集

春日部の情報発信館「ぷらっとかすかべ」には、街歩きの際の参考になる各種パンフレットを置いています。また、アート作品についての情報もスタッフがご案内。ここでしか手に入らない特産品の桐製品やかすかべフードセレクション(一部)も販売中。

ぷらっとかすかべ
(火)~(日) 9:00~16:30
粕壁1-3-4、TEL 048-752-9090

その他、観光ボランティアによる案内ツアーは12面をチェック



私たちが
ご案内します!

2 シャッターアートは 営業時間前が狙い目!

春日部駅の東口周辺は、かつて粕壁宿と呼ばれた日光街道沿いの宿場町。今もお寺や蔵造りの建物といった風情のある街並みが残っています。その宿場町の面影を楽しむべくスタートしたのが「かすかべ景観再生プロジェクト」。粕壁宿の歴史を中心に、お店の歴史や由来なども絵巻物語風に描かれています。お店の営業時間前がシャッターアートを見られるチャンス!



▲江戸時代の文様が描かれた靴店のシャッター

3 春日部に 彫刻がある理由

平成元(1989)年の「ふるさと創生事業」の実施に当たって、市民にアイデアを公募。これをもとに市が「彫刻のある街づくりーアート・アメニティ 構想一」をまとめました。この構想に基づき、著名な彫刻家の作品が次々と春日部に置かれることになりました。



▲黒川 晃彦 作「小さい花」(教育センター正面入口脇)



▲山本 正道 作「思い出」(古利根公園橋)



そろそろ休憩に
しようかな!



4 親水テラスでひと休み

親水テラスの欄干に桐のテーブルを掛けて、近くのカフェでテイクアウトしてひと休み…川を眺めながら作曲することもあるあえかさん。「テーブルが借りられるなんて面白い試みですね。春日部には個性的なおいしいお店がいっぱいあるので、ここでみんなで持ち寄って楽しめたらいいですね」。市の歌『心の空』で歌われている風景がここにありました。

桐のテーブル貸し出し中

現在、ぱらっとかすかべでは、親水テラスの欄干に引っ掛ける簡易テーブルを貸し出し中です。天板に特産品の桐のまな板を活用。「使いたい!」という人は前日の(月)~(金)8:30~17:15までに春日部市観光協会(TEL 048-812-5304)へ相談を。使えるのは(火)~(日)9:00~16:00です。

春日部グルメを「旨っぷ」で探す

春日部駅周辺で旨いもの処、飲み食い処、カフェなどを探したい場合は春日部市観光協会が運営するサイト「旨っぷ」が便利です。



▲「旨っぷ」サイト



ひろしま しょうどう ▲廣嶋 照道 作「あのね」(武井医院前歩道)



赤ちゃんとの散歩も安心

外出中、おむつ替えや授乳が必要になったときに、気軽に立ち寄れる「赤ちゃんの駅」が市内各所にあります。目印は「『クレヨンしんちゃん』の野原一家」のステッカーです。



▲設置場所一覧

しみず けいいちろう ▲清水 啓一郎 作「収穫祭」(東西ふれあい通り西口第2公園)

5 地下通路を歩いて西口へ

春日部駅の東口と西口をつなぐ地下通路は「海底水族館」になっています。階段を下りると砂岩の壁に描かれた海の生き物たちや海底遺跡がお出迎え。壁や天井の随所にはだまし絵も描かれています。



ゴール!
現庁舎と一緒に見られるのはあとわずか…!

お散歩を終えて…

「住んでいるまちでも、彫刻やシャッターアートなど意外とまだ知らないことも。シャッターアートを見て回る。彫刻を全部写真に撮ってSNSに投稿する。ただお散歩するだけでなく、そういったことを目的にすると、ゲーム性が出て面白くなるんじゃないかな」とあえかさん。なんとなく通り過ぎていた風景を改めて巡ってみてはいかがでしょう。



アート作品の解説はこちら



▲彫刻一覧



▲シャッターアート一覧

かとう ゆたか ▲加藤 豊 作「大空」(市役所正面玄関前)

暖かいこの季節、ウォーキングを楽しもう

理学療法士に聞いた

ウォーキングの効果と、その効果を高める歩き方

問 春日部市保健センター
(TEL)048-736-6778

ウォーキング三つの効果

1 ダイエット効果

ウォーキングは血糖や脂肪をエネルギーとして利用し、体脂肪を減らす効果がある「有酸素運動」の一つです。カロリー制限や筋トレしてもなかなか痩せない人は、ウォーキングなどの有酸素運動を取り入れましょう。

2 生活習慣病の予防・改善効果

内臓脂肪型肥満、高血圧、コレステロール値、血糖値、骨粗しょう症などの生活習慣病の要因を予防・改善して、心筋梗塞や脳梗塞、がんなどの病気を防ぎます。

3 自律神経を整える効果

ウォーキングは「幸せホルモン」とも呼ばれるセロトニンという神経伝達物質の分泌を促す効果があります。セロトニンは精神の安定や安心感をもたらしてくれます。



(株)リハビリコンパス 代表取締役
理学療法士 ウォーキングインストラクター 袴田 徹さん
下記「ふれあいウォーキング」で歩き方アドバイスなどを行っている。

ウォーキング効果を高める歩き方

次のことを実践して、正しい姿勢で歩きましょう。

顎を軽く引き前方を見る

頭をブレさせない

背筋を伸ばし、胸を張る

肘を軽く曲げて、腕を大きく後ろに振る

足先は真っすぐ自然に振り出す

親指で踏み込んで次の一歩を踏み出す

膝を伸ばし、かかとから着地する

参加しよう!

春のかすかべウォーク月間

5月の1カ月間の1日平均歩数が6千歩以上の人を対象に、抽選で市内共通商品券500円分を50人にプレゼントします。



とき…5/1(月)~31(水)

対象…次の全てを満たす人 埼玉県マスコット「コバトン」

●市内在住で埼玉県コバトン健康マイレージに「春日部市」所属で参加している人 ※新規加入する際は「スマートフォン」での参加をお願いします

●6/5(月)時点で、5/1(月)(新規加入者は参加日)~31(水)の歩数データを送信している人

参加方法…自動抽選のため応募は不要です

抽選結果…当選者へ7月上旬に通知します

ふれあいウォーキング(自由参加・雨天中止)

ウォーキングを通じた地域のつながりづくりの場です。リハビリスタッフなど医療・介護の専門職がウォーキング前の準備体操や歩き方アドバイスなどを行っています。介護予防、健康づくりのためぜひ参加してください。

とき	場所
毎週(月)10:00~	ローソン春日部藤塚店(藤塚2624-1) デイケアめくもり(館浦整形外科医院)(永沼2229-1)
毎週(火)10:15~	コンパスウォーク八木崎(粕壁5626-1) 武里団地近隣公園(大枝89)
毎週(水)10:30~	あすなろの郷(銚子口1133-1)
5/18(水)以降の毎週(木)9:20~	ぶらっと広場(粕壁東1-10-18脇)
毎週(木)10:00~	藤の牛島駅前広場(牛島1587)
毎週(金)10:30~	ローソン春日部赤沼店(赤沼640-1)

最優秀賞受賞の取り組みです!

ふれあいウォーキングは、令和4年に厚生労働省主催「私のまちの『通いの場』自慢コンテスト」の「新しい通いの場アイデア&実践コンテスト」部門で最優秀賞を受賞しています。



▲授賞式(左から袴田さん、第7地域包括支援センター センター長 伊藤さん)



副市長に白子 高史氏が就任しました

問 秘書課 (内線2034)

4月から行政運営の指針となる「第2次春日部市総合振興計画後期基本計画」がスタートするに当たり、広い視野と実行力をもって、市政発展に寄与することを期待し、事業をより迅速かつ積極果敢に実行することを目的に、春日部市議会3月定例会で議会の同意を得て、4/1から白子氏が副市長に就任しました。

白子氏は、昭和58年4月に春日部市役所に入庁し、財務部長や総合政策部長、議会事務局長など、行政事務の幅広い分野の職を歴任し、令和2年4月から再任用職員として、契約検査課で工事検査担当課長、市長公室付総合調整幹、その後、行政統括監を務めていました。



令和5年度 定期人事異動(4/1付)

問 人事課 (内線7623)

人事異動については、市の政策実現と多様化する市民ニーズに的確に対応するため、また、組織の活性化、職員の知識や能力を高めることを目的として実施しています。

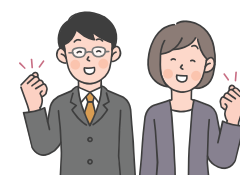

詳細は市HPで▶



国民健康保険に関するお知らせ

被保険者証の更新

問 国民健康保険課 (内線2787)

7月末日までに市の国民健康保険に加入している世帯へ、新しい被保険者証を特定記録郵便(転送不要)で郵送します。現在使用中の被保険者証は、7/31(月)で使えなくなります。

被保険者証の受け取りを簡易書留郵便に変更できます

希望する人は、5/8(月)～31(水)に、切手(簡易書留差額料金分160円)を添えて、市役所1階国民健康保険課、庄和総合支所2階福祉・健康保険担当、武里出張所のいずれかへ申し込んでください。

被保険者証を確実に受け取るために

被保険者証は住民登録をしている住所へ送ります。住民登録をしている住所地以外に住んでいると、配達されない場合があります。

※アパートやマンションなどに住んでいる人は、棟・室番号まで住民登録をしてください。表札がないと、配達されない場合があります



職場の健康保険に加入するなど変更がある場合は、必ず手続きをしてください

国民健康保険税の賦課限度額などが変わります

問 国民健康保険課 (内線2789)

賦課限度額の変更

令和5年度から国民健康保険税(以下、国保税)の医療保険分、後期高齢者支援金分の賦課限度額*が、右表の通り変わります。なお、国保税額が改正前の限度額に達していない世帯は、今回の変更による影響はありません。

※国保税を構成する医療保険分、後期高齢者支援金分、介護保険分の年間の賦課上限額のこと

	改正前	改正後	比較
医療保険分	63万円	65万円	+2万円
後期高齢者支援金分	19万円	20万円	+1万円
介護保険分	17万円	17万円	変更なし
合計	99万円	102万円	+3万円

※令和4年度に改正された地方税法施行令の限度額に改訂しました

軽減判定所得の基準を引き上げ、均等割額の軽減を拡大します

国保税の均等割額は前年の所得金額に応じて7割、5割、2割の減額を適用します。令和5年度から、このうち5割軽減、2割軽減の対象を拡充します。軽減は世帯全体(16歳以上)の所得申告を基に判定します。収入がない人や、家族の扶養になっている人も申告書の提出が必要です。

5割軽減の拡大

(改正前) 基準額 = 43万円 + 28.5万円 × 被保険者数 + 10万円 × (給与所得者等*の数 - 1) 以下の場合
(改正後) 基準額 = 43万円 + 29万円 × 被保険者数 + 10万円 × (給与所得者等*の数 - 1) 以下の場合

2割軽減の拡大

(改正前) 基準額 = 43万円 + 52万円 × 被保険者数 + 10万円 × (給与所得者等*の数 - 1) 以下の場合
(改正後) 基準額 = 43万円 + 53.5万円 × 被保険者数 + 10万円 × (給与所得者等*の数 - 1) 以下の場合

※給与所得者(給与収入が55万円を超える人)と公的年金等所得者(65歳未満は公的年金等の収入が60万円を超える人、65歳以上は公的年金等の収入が125万円(15万円特別控除を含む)を超える人)をいう



国保マスコット 健康まもるくん

傷病手当金の適用期間

問 国民健康保険課 (内線2790)

市の国民健康保険または埼玉県後期高齢者医療に加入している被用者が、新型コロナウイルス感染症に感染または感染の疑いのため、労務に服することができなくなり、給与の支払いを受けることができなくなった場合、傷病手当金の支給を行っています。詳しくは市WEBをご覧ください。

適用期間 …5/7(日)まで

対象 …5/7(日)までに発症した人

国民健康保険税の口座振替キャンペーン

問 収納管理課 (内線2383)

国民健康保険税の口座振替の登録で、抽選で100人にかすかべフードセレクション詰め合わせをプレゼントします。

対象 …期間中に令和5年度国民健康保険税1期または2期からの口座振替を申し込んだ人 ※変更・廃止は含みません。残高不足などの理由により振替ができなかった人も含みません

応募 …5/1(月)～6/30(金)に金融機関・市役所窓口などでの申し込みをもって応募とします

当選発表 …商品の発送をもってお知らせ(9月初旬発送予定)



便利です!
口座振替

- 納付に行く手間がなくなる
- 納め忘れがなくなる



学校給食費の納入

問 学校給食課 (TEL 048-763-2454)

令和5年度から市立小・中・義務教育学校の学校給食費を市が管理します。4月に各学校を通して配布した通知の納期限日に、申し込みの口座から引き落とします。残高不足にならないよう必ず確認してください。

万が一、引き落とせなかった場合、再振替は行いません。市から送付する口座振替不能通知書で支払ってください。

4月・5月分の学校給食費の納期限 ▶ 5/31(水)

学校給食費に関する手続きなどの詳細は、市WEBで。



粕壁エイサーまつり2023

問 春日部TMO (TEL 048-763-1122)、商工振興課 (内線7756)



16回目を迎えるこのイベントでは、エイサーの魅力を感じていただけます。

とき ▶ 6/4(日) 10:00～16:00(予定)

ところ ▶ ふれあいキューブ

内容 ▶ エイサー演舞、島唄ライブ、琉球舞踊、シーサー絵付け、沖縄衣装で写真撮影会、近隣商店会模擬店、沖縄料理模擬店、沖縄物産など
※内容変更の場合あり



選挙結果のお知らせ

問 市選挙管理委員会 (内線3054)

任期満了に伴う埼玉県議会議員一般選挙が4/9に執行されました。東第7区 春日部市の結果は下記のとおりです。

投票結果

	男	女	合計
当日有権者数	96,072	99,272	195,344
投票者数	32,892	34,663	67,555
投票率	34.24%	34.92%	34.58%

開票結果

	候補者氏名	得票数
当選	さかえ 宋 ひろみ	19,139
当選	ごんもり 幸男	18,487
当選	しろと ゆきひと 白土 幸仁	18,275
	まつもと 松本 ひろかず	10,841

問 暮らしの安全課(内線2827)

詐欺被害を防ぎましょう!

市内で振り込め詐欺などの特殊詐欺^(※)発生件数が急増しています
※オレオレ詐欺、還付金詐欺、架空請求詐欺などの総称

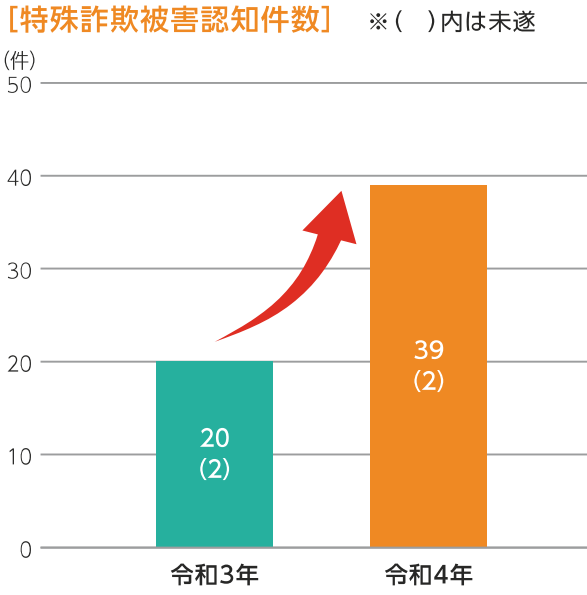

[被害金額]

令和3年 約 **3,344** 万円

令和4年 約 **8,132** 万円

市内の犯罪情勢

市内の刑法犯認知件数は減少傾向で、令和4年は1,475件でした。減少傾向にあるのは、市民の皆さんが日頃から防犯の意識を持ち、家庭や地域で防犯対策に積極的に取り組んでいる成果です。

一方で、自転車盗と特殊詐欺は大幅に増加しています。今後とも、防犯対策にご協力をお願いします。

[令和4年中の身近な犯罪認知件数]

- 自動車盗 31件
- オートバイ盗 32件
- 自転車盗 438件
- 車上ねらい 82件
- 自動販売機ねらい 3件
- ひったくり 2件
- 侵入盗 90件

在宅中でも留守番電話に設定しましょう

対策機器の購入費用を補助します

対象 ...次の全てに該当する市内在住者(申し込み順。予算額に達した時点で終了)

●65歳以上 ●本人または同一世帯の人が、同補助金の交付および自動通話録音装置の貸与を受けていない

対象機器 ...4/1以降に購入した通話録音機能^{*}を有する電話、または電話に接続する機器

※「この電話は振り込め詐欺などの犯罪防止のため、会話内容が自動録音されます」などの警告メッセージを流し、会話を自動録音するもの

補助金額 ...購入費用の2分の1に相当する額。上限1万円(100円未満切り捨て)



申請 ...5/1(月)～令和6年2/29(木)(消印有効)に直接、または郵送で〒344-8577(所在地不要)春日部市役所別館3階暮らしの安全課へ

※申請書やチラシは、同課、福祉総務課、高齢者支援課、庄和総合支所総務担当、各公民館、各高齢者福祉センター、各高齢者憩いの家、市WEBで

家族・友人の

皆さんにお願い

週に1回でも、不審な電話がかかってこなかったかなど確認をお願いします。コミュニケーションは、被害を広げないために大切です。



声掛け事案に注意

～子どもを犯罪被害から守ろう～
 問 暮らしの安全課(内線2827)

- 具合が悪いから病院に連れて行って
- 楽しいゲームがあるから一緒にやろうよ
- パパとママが事故に遭った!連れて行ってあげるからすぐに車に乗って!

春から夏にかけて暖くなる季節に、「声を掛けてくる」「後をつけてくる」など、子どもが不安を感じる不審者が出没する傾向にあります。市内では令和4年中に、95件の声掛け事案が発生しました。

声掛け事案の傾向(県下・令和4年)

小学生と中学生の被害	全体の約73%
女子の被害	全体の約66%
15:00～17:00台の被害	全体の約46%
単独行動時の被害	全体の約67%
道路上の被害	全体の約71%



お子さんと防犯について話しましょう

「自分の命は自分でも守る」ということを、具体的に繰り返し教えてください。お子さんと、次の四つの約束をしましょう。

- ① 1人にならない
- ② 知らない人について行かない
- ③ 大きな声で助けを呼ぶ
(防犯ブザーなどの活用も有効です)
- ④ 誰とどこで何時まで遊ぶかを家族に伝える

地域で子どもを見守りましょう

子どもの登下校の時間帯に合わせた、見守り活動にご協力をお願いします。また、防犯ベストや帽子などのパトロールグッズを身に着けた活動も効果的です。

安心安全情報メールの登録をしましょう

いつ、どこで、どんなことが起きたかメールで配信しています。子どもの見守り活動の参考、着眼点として活用してください。



6月から特定健康診査などが始まります

問 特定健康診査・健康診査…国民健康保険課(内線2786)、生活保護・中国残留邦人等支援給付受給者の健康診査・がん検診…春日部市保健センター(TEL 048-736-6778)

春日部市の特定健診受診率は、例年、県内トップクラス。令和3年度は46.0パーセントで、県内40市中、第1位でした。皆さんの健康意識の高さがうかがえます。

けんこう大使からのお願い

ぜひ、年に一度、健(検)診を受診して、生活習慣病の予防や早期発見など、健康の維持に役立ててください。



とろ★りん ふじちゃん 春日庄黒郎 しょうたん

特定健康診査など

とき …6/1(木)～10/31(火)

ところ …実施医療機関(5月末までに対象者宛てに送付する受診券の同封物参照。要予約の場合あり)

対象	費用
国民健康保険加入者 (令和6年3/31(日)までに40歳～74歳になる人)	1,100円
後期高齢者医療制度加入者	無料
生活保護・中国残留邦人等支援給付受給者(40歳～)	

がん検診の同時実施でさらに内容が充実

人間ドックに近い健(検)診が受けられます

春日部市に住民登録のある人は、肺がん・大腸がん検診(①)、肝炎ウイルス検診(②)が同時に受診できます(別途、自己負担金あり)。

①…希望者は、受診券に同封されている問診票に記入し、受診時にお持ちください

②…受診要件があります。詳しくは同封の案内をご覧ください。問診票は病院にあります

市民意見提出手続き(パブリックコメント)

令和5年度

問 市民参加推進課(内線2876)

市民意見提出手続きとは、政策などの策定途中で事前にその計画などの素案を公表し、寄せられた意見などを考慮して政策に反映し公表していく一連の手続きです。令和5年度に意見募集を予定している案件は右表のとおりです。



意見募集の案件名	時期
庄和市民センター正風館及び庄和高齢者憩いの家個別施設計画(案)	6月～7月
第四次春バス運行計画(案)	8月
市民参加と協働指針 改定(案)	10月
春日部市障害福祉計画(案)	12月
第2期春日部市地域福祉計画(案)	
第9期高齢者保健福祉計画及び介護保険事業計画(案)	12月～令和6年1月
第4次春日部市防犯のまちづくり推進計画(案)	
第2次春日部市子ども読書活動推進計画(案)	令和6年1月
春日部市一般廃棄物処理基本計画(案)	
春日部市地域防災計画(案)	令和6年1月ごろ

この他に審議会などの公募委員の選任(13件)、市民対話説明会(1件)、市民意見交換会(2件)、アンケートなど(7件)も実施予定です。広報かすかべや市WEBの「市民参加手続」を確認してください。



救援金受け付け中

問 福祉総務課(内線2516)

国外での災害や人道危機により困難に直面している人たちを支援するため、集まった募金は日本赤十字社を通じて全額が被災地支援に使用されます。

受け付け中の救援金

ウクライナ人道危機救援金

受付期間 ▶ 令和6年3/31(日)まで

受付場所 ▶ ①市役所3階福祉総務課 ②市役所1階総合案内 ③庄和総合支所1階市民窓口担当 ④教育センター1階総合案内 ⑤武里出張所 ⑥公民館(中央・粕壁南・内牧地区・豊春地区・武里地区・豊野地区・幸松地区・庄和地区)

中東人道危機救援金、バングラデシュ南部避難民救援金、アフガニスタン人道危機救援金

受付期間 ▶ 令和6年3/31(日)まで

受付場所 ▶ 上記①

2023年トルコ・シリア地震救援金

受付期間 ▶ 5/31(木)まで

受付場所 ▶ 上記①②⑤



子ども医療費助成制度

問 子ども支援課(内線2579)

子ども医療費受給者証の発行をお忘れなく



子ども医療費助成制度は、お子さんの病気やけがなどで医療機関に支払った医療費の一部を助成する制度です。県内の医療機関などでは、受給者証を提示することで窓口での支払いはありません。

対象となる子どもの年齢

通院 ▶ 15歳到達後最初の3/31まで

入院 ▶ 18歳到達後最初の3/31まで

※他の医療費助成制度受給者は対象外です

助成を受けるには

次のものを持って、市役所子ども支援課または庄和総合支所福祉・健康保険担当、武里出張所で登録をしてください。

▶ 健康保険証(対象となる子どもの名前が記

載されているもの)

▶ 預金口座の分かるもの(受給資格者となる保護者名義の預金通帳など)

※出生・転入などの事由発生日から15日以内に申請すれば発生日から適用になります。詳しくは市WEB、または同課で

学校などでのけがなどには、受給者証は使えません

学校管理下でのけがは、医療機関受診時に学校管理下でけがをしたことを伝えて、医療費を支払い、日本スポーツ振興センター「災害共済給付制度」で給付を受けてください。

高額療養費・附加給付金

子ども医療費は、保険診療における最終的な一部負担金を助成するものです。受診時に窓口払いがなかったときでも、加入している健康保険組合から高額療養費・附加給付金の支払いを受けた場合には、子ども支援課へ知らせてください。

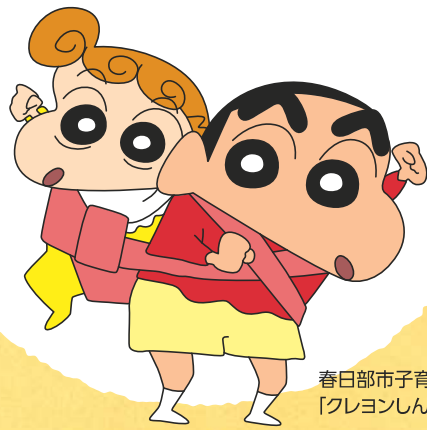

春日部子育て応援キャラクター
「クレヨンしんちゃん」©U/F・S・A・A

子育て情報便



ピックアップ 子育て PICK UP



予防接種、受けていますか

予防接種はなぜ必要?

子どもは成長とともに、外出の機会や他の人と接触する機会が多くなり、感染症にかかる可能性も高くなります。赤ちゃんがお母さんからもらった免疫は生後徐々に減っていきます。赤ちゃん自身が免疫をつくるための手助けとなるのが予防接種です。

予防接種には、病気ごとに接種に適した時期があり、期間(年齢)、回数、間隔が決まっています。

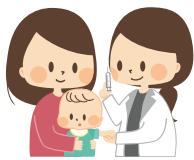

接種のタイミングを全て覚えておくのは大変

そんなときは「かすかべっこ予防接種ナビ」

接種スケジュールを自動で作成し、接種日が近づくとメールでお知らせしています。ぜひご利用ください。

※市外での予防接種を希望する場合は、健康課へお問い合わせください



▲かすかべっこ予防接種ナビ

利用者の声

子どもが成長すると接種の期間が空いて接種時期を忘れてがちですが、お知らせメールが届くので助かります



予防接種スケジュールが便利です

問 健康課(内線7515)

児童センターで遊ぼう



チャリティーフリーマーケット



モルックであそぼう

グーかすかべで毎回大盛況の「チャリティーフリーマーケット」が今年も開催決定! 開催日は7/29(土)・30(日)。子ども店長が大活躍です♪ ニュースポーツ「モルック」で遊ぶイベントを毎月開催☆メンバーがそろったらゲーム開始! 未就学児から高校生まで、親子での参加も大歓迎です。

たくさんのイベントを開催中。

最新情報は各児童センター WEB をチェック。

エンゼル・ドーム
TEL 048-755-8190



グーかすかべ
TEL 048-754-2815



スマイルしょうわ
TEL 048-718-0300

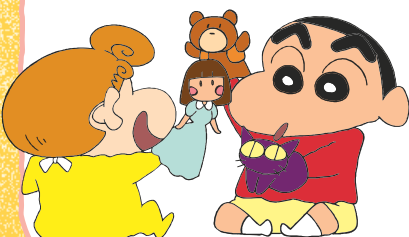

活用してください

＼ 気軽に仲間づくり♪相談もどうぞ /

地域子育て支援拠点施設

Cocco ひろばハーモニー

緑町の住宅地にある男女共同参画推進センター「ハーモニー春日部」が会場です。アットホームな雰囲気の中でお楽しみ企画や0歳児対象のベビータイムなどを開催しています。

ぜひ遊びに来てください♪



▲14施設の一覧は市で

ベビータイム



＼他にもいろいろな子育て支援サービスがあります /

子育てサロン

育児中の親子が、簡単な遊びを通じて交流する場です。育児の不安・悩みなど、おしゃべりしてみませんか。



▲公民館など10カ所で開催中

地域交流会

ぜひ親子で保育所に遊びに来てください。初めてパパ・ママになる人も参加できる子育て相談も行っています。



▲公立保育所で開催中

一時預かり

保護者の急用や子育てのリフレッシュのためなどに、一時的にお子さんを預かります。



病児保育

主治医の許可のもと、各施設の要件全てを満たす場合に一時的に病気療養中のお子さんを預かります。





おでかけスポット

公園

もっともっと

公園緑地課(内線7094)

楽しさ広がる!! 内牧公園

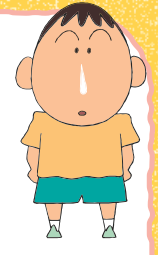

内牧公園は、広大で豊かな自然の中にある総合公園です。公園で楽しい休日を過ごしませんか?



遊具もリニューアルしました!



アスレチック
広場



令和5年度には林間アスレチック広場の健康器具をリニューアル予定♪子どもからお年寄りまで楽しめる公園に!

バーベキュー
施設



ピクニック
広場



所在地 …内牧3090
開園時間 …9:00~18:00(4月~9月)
駐車場 …277台
10月以降の開園時間など、詳しくは市WEBへ



作ってみよう!

手作りおもちゃ

おりがみ(かんむり)



お家でできる簡単なおもちゃの作り方を児童センターに聞きました。

用意するもの ●折り紙5枚 ●のり 今回は、おりがみで「かんむり」を作ります

作り方

1 角の一つを真ん中に合わせて折る。

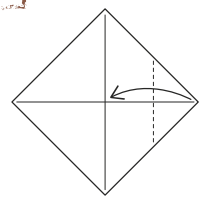

2

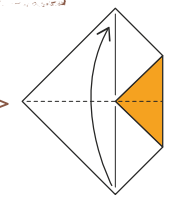

同じものを5枚折る。

3

それぞれ差し込んでのりづけし、輪にする。

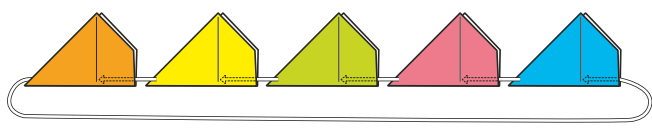

パーツをつなげて輪にしてね。

できあがり!

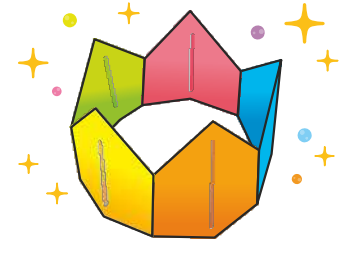

図書館へ行こう

おはなし会などさまざまなイベントを開催中。最新情報は図書館WEBをチェック。

- 中央図書館 (TEL 048-761-5911)
- 武里図書館 (TEL 048-737-7625)
- 庄和図書館 (TEL 048-718-0200)



集まれ! 元気っ子

春日部市内の幼稚園・保育園・認定こども園を紹介します

ぬくもりのおうち保育 南桜井園

駅や交番に近いこともあり、散歩中は電車やパトカーを見たり、駅員さんやおまわりさんたちと交流できたりします。また毎日、子どもたちや職員と一緒にアットホームで明るく、元気に楽しい、第2のお家のような園になれるよう日々努めています。ぜひ、見学に足を運んでみてください。

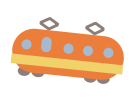

「未来へはばたけかすかべっこ」は13面に掲載しています。

来月号予告

手作りおもちゃとおでかけスポットのコーナーは、来月号は **かんたん! おうちでレシビと給食めぐり** の予定だよ。お楽しみに

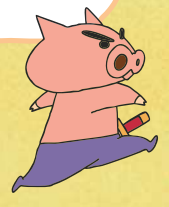

INFORMATION がかべ情報

●施設名は略称・愛称で表記
(例) 庄和総合支所→支所、市民活動センター→ぽぽら春日部
●申し込み・問い合わせの際は、各施設の休館日などの確認を
●個別に記載のない場合、電話番号の市外局番は「048」

[マークの見方] 日…とき 所…ところ 内…内容 対…対象・定員 費…費用(記載のないものは無料) 持…持ち物 申…申し込み(記載のないものは直接会場へ) 問…問い合わせ



お知らせ

市税などの納期限は5/31(水)

固定資産税・軽自動車税の第1期 収納管理課(内2384)

納期特例事業者の納期限は6/12(月)

特別徴収している市民税・県民税のうち令和4年12月～5月分 市民税・県民税の特別徴収を12月と6月にまとめている納期特例事業者 収納管理課(内2385)

納付相談は事前予約制

事前に日時の予約が必要 収入、支出、財産、納付計画などの詳細が確認できる書類 電話で収納管理課(796-8695)へ

休日納税相談

5/28(日) 8:30～17:15 市役所1階収納管理課(入り口は東側裏) ※納税や証明書発行などは不可 収納管理課(796-8695)

2次元コードによる納付方法が拡充

4月から、以下の税金(*)は、納付書の2次元コードにより全国の金融機関窓口などで納付も可能 ※市民税(普通徴収)、固定資産税・都市計画税、軽自動車税、国民健康保険税(普通徴収)。詳しくは、地方税共同機構で 収納管理課(内2383)

令和5年度 市・県民税

納税通知書の発送 6/5(月)

課税(非課税)証明書の交付 開始予定日…6/6(火) ※非課税となる人・給与からの特別徴収(給与天引き)のみの人の窓口交付開始予定は5/23(火) 3/16以降に申告した人は、7月以降の反映となる場合あり。コンビニ交付にはマイナンバーカードが必要。未申告の人には交付不可 市民税課(内線2322)

マイナンバーの申込期限 9/30(土)まで延長

マイナンバーカードを2/28までに取得または交付申請した人 行政デジタル改革課(内2119) ※詳しくは、市で

中央図書館の臨時休館

5/16(火) 館内整理のため 同館(761-5911)

新しい計画などを策定

かすかべっ子 幸せ応援プラン 意見提出あり

これからの日本を担う子どもたちの将来が、貧困の連鎖によって閉ざされることのないよう社会全体で適切に支援する環境づくりを進めていくための指針となる計画 子育て育成課(内線2571)

第3次春日部市商工業振興指針 意見提出なし

春日部市商工業振興基本条例に定める基本理念の下にさらなる商工業の振興と、にぎわいと活力あるまちづくり

を推進することを目的に、指針策定の方針や策定体制などの基本的な方向性について定めたもの 商工振興課(内線7755)

共通事項 公表場所…各担当課窓口 市役所別館1階市政情報室 支所2階市政情報室 教育センター1階学習情報サロン ぽぽら春日部 ハーモニー春日部 各公民館(それぞれの閉庁・休館日を除く) 市

国民年金の付加年金制度

国民年金保険料に付加保険料(月額400円)を加えて納めると、将来の老齢基礎年金に付加年金上乘せ。付加年金額(年額)は「200円×付加保険料の納付月数」 ※申し出た月分からの加入 国民年金第1号被保険者、任意加入被保険者(65歳以上の人と国民年金基金の加入者を除く) 本人確認書類 市役所1階市民課(内2893)、支所1階市民窓口担当、または春日部年金事務所(737-7112)へ

5/11(木)～20(土)は 春の全国交通安全運動



子どもをはじめとする歩行者の安全の確保…「もしかしで・とまる・みる・まつ・たしかめる」を合言葉に、子どもに交通ルールやマナーを 高齢者は「相手が止まるだろう」などと優先意識を持たず、自分の目で安全確認を 高齢運転者などの交通事故防止…高齢者は衝突被害軽減ブレーキなどのある車「サポカーS」の利用を 運転に不安を感じたときは運転免許証の自主返納を 運転者は、全ての座席のシートベルトとチャイルドシートを正しく着用。飲酒運転は「しない、させない、ゆるさない」の徹底を 自転車の安全利用…原則車道の左側を走行し、交通ルール順守 歩道を走行する場合、歩行者を優先 乗車用ヘルメットを着用 夕暮れ時や夜間は明るい色の衣服や反射材を身に付け、必ずライト点灯 自転車損害保険などに加入を ぐらしの安全課(内2825)

マンションの住まいトラブル・管理 無料相談会

5/18(木) 18:00～(最終受け付け20:00) 市役所別館 埼玉県マンション管理士会による相談会 住宅政策課(内3620)

春のクリーンデー(市内一斉清掃)

5/28(日) 9:00～11:00 ※少雨決行。雨天中止 各自治会・地区単位 ※詳しくは、地区内の回覧で 市内一斉清掃で、ポイ捨てごみのない、きれいで住みよいまちに リサイクル衛生課(内7735)、支所総務担当(内7015)

市立小規模特認校(江戸川小中学校)の学校公開

5/31(水)～6/2(金) 9:00～12:00(入退場自由) ※日程などの変更は市で案内 江戸川小中学校 市内に住居登録があり、小規模特認校に就学を考えている児童・生徒の保護者 当日受け付け 学務課(内4734)

宮代特別支援学校の学校公開

6/7(水) 10:00～12:00(受付9:40～) 県立宮代特別支援学校 概要説明、見学 入学、転学を考えている幼児・児童・生徒の保護者、教育関係者 同校(0480-35-2432)へ

江戸川クリーン大作戦

5/28(日) 9:00～ 2時間程度 ※小雨決行。雨天中止 江戸川堤防(宝珠花橋～県庄和浄水場の北側付近) 集合場所…次のいずれか①宝珠花橋の下流側 ②庄和排水機場(龍Q館)付近 ③県庄和浄水場から上流へ約150メートルの付近 江戸川堤防の清掃 河川課(内3467)

シニア向け県主催就職支援セミナー

5/17(水) 14:00～16:00 中央公民館 60歳以上の人 36人(申し込み順) 月～金(祝を除く)の9:00～17:00に電話でセカンドキャリアセンター専用受け付けダイヤル(049-265-5844)へ

埼玉県都市ボートレース企業団 ボートレース戸田開催日程

5/2(火)～7(日)・11(木)～16(火)・24(水)～29(月) ボートレース戸田 市は同企業団に加盟し、配分金を市政に活用中 同企業団(823-8711)



人材募集

春日部市ファミリー・サポート・センターの提供会員

子どもが好きな人や子育てが一段落した人など、子育て中のママ・パパをサポートできる人 ※資格不要。下記会員登録講座(全2回)の受講が必要

養成講座

とき	内容
5/23(火) 13:00～15:00	子どもの健康と安全について
5/24(水) 13:00～15:30	保育の心構えと子どもへの接し方について

あしすと春日部 20人 ※託児あり 直接、または電話で同センター(755-2324)へ

7月からの交通指導員

勤務学区…豊野小学校、備後小学校 児童・生徒通学時(おおむね7:00～8:30のうち1時間程度)の交通指導、交通安全教育の指導、市のイベント時の交通整理など 20歳以上の人 各学区1人(選考) 5/19(金)までに電話でぐらしの安全課(内2825)へ

障害者計画等審議会の委員

募集期間5/1(月)~31(水) 障害者計画などの策定および変更などに関する事項の審議調査



詳細は市で



福祉

4月分から児童扶養手当、特別児童扶養手当が変更

児童扶養手当(月額)

内容	子どもの人数	改定前	改定後
全部支給	1人目	43,070円	44,140円
	2人目加算額	10,170円	10,420円
	3人目以降の加算額	6,100円	6,250円
一部支給	1人目	43,060円~10,160円	44,130円~10,410円
	2人目加算額	10,160円~5,090円	10,410円~5,210円
	3人目以降の加算額	6,090円~3,050円	6,240円~3,130円

特別児童扶養手当(月額)

種類	改定前	改定後
1級(重度)	52,400円	53,700円
2級(中度)	34,900円	35,760円

子ども支援課(内2579)

健康づくりいきいき運動研修会

とき	ところ	定員
5/16(火) 10:00~	ハーモニー春日部	40人
5/18(木) 12:00	幸松第二公民館	各50人
5/26(金) 13:30~	武里地区公民館	
6/8(木) 15:30	中央公民館	100人

ストレッチ、筋肉運動など おおむね60歳以上の市内在住者 動きやすい服装、上履き(スリッパは不可)、飲み物、タオル ¥30円(いきいきクラブ未加入者のみ) 同クラブ加入者…不要 未加入者…直接、または電話で市役所第二別館2階高齢者支援課(内7456)へ

認知症サポーター養成講座

とき	ところ	申込先
6/16(金) 14:00~15:30	介護老人保健施設みどり(上大増新田168)	武里病院 (TEL)733-5111)
6/22(木) 10:00~11:30	藤塚公民館	第7包括 (TEL)733-7771)
6/28(水) 10:00~11:30	庄和南公民館	

認知症の人とその家族を支え、誰もが暮らしやすい地域をつくるために認知症サポーターを養成 介護保険課(内7575)

元気アップ教室

5/25(木) 10:00~11:30 武里地区公民館 笑顔で!心の健康づくり おおむね65歳以上の市内在住者 60人(申し込み順) ¥30円 動きやすい服装、飲み物、タオル 電話で高齢者支援課(内7456)へ

孫育て教室

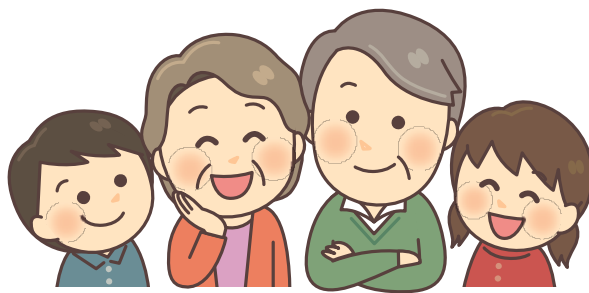

6/27(火) 13:00~ 春日部市保健センター 育児、離乳食とおやつ講話と沐浴体験 市内在住でこれから孫を迎える人、または、生後6カ月ごろまでの赤ちゃんがいるママパパをサポートしたい人 18人(申し込み順) 6/16(金)までに電話で子ども相談課(内2769)へ

オレンジカフェ(認知症カフェ)

とき	ところ	定員	申込先
5/11(木) 10:30~11:30	シティプラザせんげん台(大枝360)	10人	第6包括 (TEL)738-0021)
5/13(土) 13:30~15:00	武里東公民館	30人	第5包括 (TEL)734-7631)
5/17(水) 10:00~11:00	豊春第二公民館	12人	第3包括 (TEL)753-1136)
5/19(金) 13:30~15:00	特別養護老人ホーム清寿園(内牧2072)	25人	第2包括 (TEL)753-2020)
5/20(土) 10:00~11:30	武里地区公民館	20人	第4包括 (TEL)738-5764)
5/24(水) 10:00~12:00	孝楽園(赤沼295)	20人	第7包括 (TEL)733-7771)
5/25(木) 10:00~11:30	株コダマホーム(緑町5-7-27)	8人	第5包括 (TEL)734-7631)
5/25(木) 14:00~15:00	庄和社会福祉センター	10人	第8包括 (TEL)746-5190)
5/26(金) 15:00~16:00	認定子ども園ふたば(大場902-1 武里団地6街区)	20人	第6包括 (TEL)738-0021)
6/2(金) 10:00~11:30	ハーモニー春日部	18人	第5包括 (TEL)734-7631)
6/6(火)2部制 ①13:00~14:00 ②14:10~15:10	武里大枝公民館	各20人	第6包括 (TEL)738-0021)
6/8(木) 10:30~11:30	シティプラザせんげん台(大枝360)	10人	第5包括 (TEL)734-7631)
6/10(土) 13:30~15:00	武里東公民館	30人	

認知症の人やその家族、地域の人や専門職など誰もが気軽に参加でき、相談や情報交換ができる場 電話で各申込先へ 介護保険課(内7575)

障がいのある人などに対する軽自動車税(種別割)の減免制度

障がいのある人やその家族などが所有している軽自動車などで、障がいのある人が通勤・通学・通院・通所に使用するもの 5/31(水)までに直接、または郵送で〒344-8577(所在地不要) 春日部市役所1階市民税課(内2315)、支所2階総務担当(内7016)へ ※手続きは毎年度必要。障がいの内容などによっては対象外の場合あり。詳しくは納税通知書に同封の案内参照

児童手当認定請求を忘れずに

過去に所得上限限度額を上回ったことにより、児童手当特例給付の受給資格がなくなった人が、令和4年中の所得が上限限度額未満となった場合は、改めて児童手当認定請求書の提出が必要。詳しくは市で 子ども支援課(内2576)

日本赤十字社 5月は活動資金の募集強化月間

日本赤十字社の災害救護活動や多岐にわたる被災者支援活動への寄付による協力を 直接、市役所3階福祉総務課(内2516)、支所(福祉・健康保険担当および公園緑地課)、社会福祉協議会へ

令和5年度国の慰霊巡拝

戦没者の遺族を対象に、戦没した旧主要戦域を訪問して慰霊・追悼を実施 ※詳しくは県で 県社会福祉課 (TEL)830-3286)



保健

かすかべ健康マイレージ 体力測定会

かすかべ健康マイレージ対象事業

とき	定員	内容
①6/4(日)	10:00~10:50	各13人 体力測定会(身体測定、体力測定(握力、長座体前屈、開眼片足立ち)、健康目標設定)
	11:00~11:50	
	13:30~14:20	
	14:30~15:40	
②8/6(日)	10:00~12:00	各26人 フォローアップ運動教室、栄養講話
	14:00~16:00	
③10/15(日)	10:00~12:00	各26人 フォローアップ運動教室、健康講話
	14:00~16:00	
④12/17(日)	10:00~10:50	各13人 体力測定会(半年後の評価)身体測定、体力測定(握力、長座体前屈、開眼片足立ち)、健康目標の振り返り
	11:00~11:50	
	13:30~14:20	
	14:30~15:40	

春日部市保健センター 全4日程に参加可能な埼玉県コバトン健康マイレージに参加している18歳~79歳の市内在住者(①~④の午後は64歳以下。申し込み順) ※④の14:30~は、参加者と共に小学生~17歳も体力測定参加可能 ¥各100円 筆記用具、飲み物、汗拭きタオル、埼玉県コバトン健康マイレージ参加中の歩数計またはアプリ提示 5/10(水)から電話で同センター(TEL)736-6778)

新社会人献血キャンペーン

6月末まで 県内の献血ルーム、献血バス 献血協力者記念品を贈呈(無くなり次第終了) 新社会人 健康課(内7513) ※献血バスの日程や内容など詳しくは市で





保健

献血協力団体の募集

献血会場の提供、献血者の確保に協力できる企業・団体
健康課(内7512)

知って幸せ健康講座

6/15(木) 9:30~11:30 春日部市保健センター
健診結果の見方講座と健康長寿サポーター養成講習
18歳以上の市内在住者 25人(申し込み順) 筆記用具、健診結果(ある人) 5/23(火)から同センター(☎736-6778)へ

生活習慣病予防教室「からだ革命」

正しく知ろう、高血圧…6/17(土) 講話(高血圧について)と運動実技(手軽におうちピラティス)
がんを防ぐ生活習慣…7/21(金) 講話(がんと生活習慣について)と運動実技(チェアヨガを楽しもう)
共通事項…9:30~11:30 春日部市保健センター
20歳~64歳の市内在住者 30人(申し込み順) ¥100円 筆記用具、飲み物、汗拭きタオル、ヨガマットもしくはバスタオル 5/17(火)から電話で同センター(☎736-6778)へ

普通救命講習会

とき	講習名	定員
①5/20(土) 9:00~12:00	普通救命講習1 (主に成人への対応)	各 20人
②5/23(火) 9:00~12:00	普通救命講習3 (主に小児への対応)	
③6/19(月) 9:00~12:00	普通救命講習1 (主に成人への対応)	
④6/24(土) 9:00~18:00	上級救命講習	30人

消防本部 心肺蘇生法・AEDの使用法、その他救命に必要な応急手当て 中学生以上の市内在住・在勤・在学者(申し込み順) 筆記用具、実技のできる服装 ①②は5/8(月)から、③④は6/5(月)から直接・電話または、電子申請で消防本部2階警防課(☎738-3118)へ



骨密度測定会

5/25(木) ②6/1(木) ③6/22(木) ④7/27(木) ①③④春日部市保健センター ②庄和保健センター 20歳以上の市内在住者で、誕生日が4月~7月の人 ①③④は各日120人 ②は60人(申し込み順) ※1人年度内1回まで。測定部位(かかと)に傷のある人、既に病院で骨粗鬆症と診断・治療している人は不可 筆記用具、タオル 5/11(木)から、春日部市保健センター(☎736-6778)へ

5/1(月)~6/30(金)は不正大麻・けし撲滅運動期間

大麻の不正栽培・所持は犯罪。「海外では合法化されて害がない」といった誤情報に注意。ケシは栽培禁止の種類あり。大麻や栽培禁止のケシを発見したら、春日部保健所(☎737-2133)へ



趣味・教養

生涯学習市民塾(前期)

生涯学習人材情報登録者が講師となった趣味や暮らし

に役立つ学習会

共通事項…所特に記載がない場合は、教育センター 市内在住・在勤・在学者(申し込み順) 筆記用具 所特に記載がない場合には「教育センター」 5/11(木)の9:00から直接、または電話で教育センター3階視聴覚センター(☎763-2425)へ

- ①ロボットと言葉を育てる絵カード図書館…6/3(土)、7/22(土)、8/26(土) 10:00~12:00 未就学児とその保護者 5組(障がいのあるお子さんとその保護者歓迎)
- ②楽しく描いて、着て、ステンシルを(型染め)…6/6(火)・13(火) 13:30~15:30 武里地区公民館 20歳以上 5人 ¥3千円 持タオル(筆拭き用)、エプロン
- ③幸福学「あなたの幸福度と幸福スタイルを知る」 6/6(火)・20(火) 13:30~15:30 15人 ¥500円
- ④健康体操(介護予防体操)…6/7(水)・14(水) 9:30~11:30 おおむね60歳前後 15人 持ヨガマット・バスタオルなど、運動靴、動きやすい服装、飲み物、タオル
- ⑤健康気功…6/8(木)・15(木) 13:30~15:30 粕壁南公民館 20歳以上 20人 持動きやすい服装、飲み物、タオル、上履き ¥500円
- ⑥「和太鼓体験」叩いてみよう…6/11(日)・18(日) 9:30~11:30 豊野地区公民館 18歳以上 10人 持動きやすい服装、飲み物、運動靴
- ⑦ふわふわ粘土教室…6/11(日)・18(日)・25(日) 9:30~11:30 20人 持竹串、はさみ、木工用ボンド、持ち帰り用の袋 ¥各回600円
- ⑧のびして楽しい初夏のパン成形♪…6/14(水)・28(水)、7/12(水) 10:00~12:00 中央公民館 20歳以上 10人 持エプロン、タオル、持ち帰り用の容器 ¥各回2千円
- ⑨英語のやさしい表現を覚えて英会話を楽しむ…6/15(木)・22(木) 13:30~15:30 20歳以上 15人 ¥400円
- ⑩捨てられない人の片づけ術…6/16(金)・30(金) 13:30~15:30 10人 ¥200円
- ⑪カラーセラピー、色の不思議(ストレスと癒し)…6/18(日)・25(日) 13:30~15:30 高校生以上 15人 ¥150円
- ⑫防災勉強会(防災の取り組み方・進め方)…6/20(火)・27(火)、7/4(火)・11(火) 9:30~11:30 20歳以上 10人
- ⑬ロコモヨガ…6/23(金)、7/21(金)、8/18(金) 9:30~11:30 内牧地区公民館 15人 ¥200円 持動きやすい服装、飲み物、タオル、ヨガマット(持っていない人は1回100円で貸し出し可)
- ⑭簡単に着られる浴衣と帯結び…6/24(土)、7/1(土)・8(土) 9:30~11:30 女性10人 ¥千円 持浴衣、帯、肌着、ひも2本、ゴムベルト、だて締め、帯飾り(持っている人)
- ⑮アロマでスキンケア…6/24(土)、7/1(土) 13:30~15:30 20歳以上 8人 ¥各回2千円

16ミリ映写機簡易技術講習会

6/24(土) 9:30~12:00 教育センター 映写機の操作実習他 ※講習会修了者には、視聴覚センター所有の16ミリ映写機、フィルムを利用するのに必要な修了証を交付 満15歳以上(中学生を除く)の市内在住・在勤・在学者 10人(申し込み順) 5/19(金)の9:00から直接、または電話で教育センター3階視聴覚センター(☎763-2425)へ

市民パソコンセミナー

はがき作成編
6/8(木) ②6/9(金) 9:30~16:00 ワードを使って絵入りのはがき文面、宛名を作成 5/16(火)の9:00からインターネット活用編

6/22(木) ①9:30~12:00 ②13:30~16:00 生活をより豊かにするインターネットの基礎知識 5/24(火)の9:00から

共通事項…所教育センター 対パソコンでマウス操作と文字入力ができる16歳以上(高校生などを除く)の市内在住・在勤・在学者 各20人(申し込み順) 直接、または電話にて教育センター3階視聴覚センター(☎763-2425)へ

市民映像セミナー



デジカメ・スマホ写真加工入門講座

6/1(木) ①9:30~12:00 ②13:30~16:00 デジタルカメラやスマートフォンで撮影した写真の加工など 写真データを持ち込みでパソコンで日本語入力ができる人(高校生などを除く) 各回20人 5/10(火)の9:00から

ビデオ編集入門講座

6/18(日) 9:30~16:00 ビデオ(動画)編集の基本操作、画面構成などの学習、作品の試作 対パソコンで文字入力ができる人 10人 5/23(火)の9:00から
共通事項…所教育センター 対パソコンでマウス操作ができる16歳以上の市内在住・在勤・在学者(申し込み順) 直接、または電話で教育センター3階視聴覚センター(☎763-2425)へ

かすかべ遊学フェスティバル2023 参加事業募集

生涯学習を広めるため市民サークル・団体、民間の教育事業者、学校などが10月~12月に市内で一般公開する講座、演奏会、展示などの事業 ※市承認事業は、ポスター・市などで周知 6/16(金)までに直接、または郵便で〒344-0062 粕壁東3-2-15 教育センター3階社会教育課(☎763-2425)へ ※申込用紙など詳しくは市で

定期ガイド

- 5月「初夏の粕壁宿を巡る」
5/23(火) 10:00~12:00 郷土資料館~東八幡神社~道しるべなどを巡る 5/6(土)の9:30から
- 6月「粕壁宿のジオラマを見て、歩こう」
6/9(金) 9:30~12:00 郷土資料館~東陽寺~礎神社~商家の蔵などを巡る 5/18(木)の9:30から
共通事項…所ぶらっとかすかべ(集合・解散) 10人(申し込み順) 電話でぶらっとかすかべ(☎752-9090)へ

埼玉県立大学春日部市民講座

6/3(土) ②6/24(土) 10:30~12:00 教育センター ①五十肩を予防する一生活から見直す姿勢と肩甲骨の運動— 講師 村田 健児氏(同大学理学療法学科助教) ②子育て講座—親子の相互作用でココロとカラダをヘルスアップ!— 講師 関 美雪氏(同大学看護学科教授)、柴田 由里子氏(同大学看護学科助教) 市内在住・在勤・在学者 30人(申し込み順) 筆記用具 5/26(金)までに直接、または電話で同大学(☎973-4114)もしくは直

接、電話、メール、電子申請で教育センター1階社会教育課
(TEL763-2445、✉s-kyoiku@city.kasukabe.lg.jp)へ
※申込用紙など詳しくは市☎へ

小淵観音院円空仏群の特別公開

5/3(祝)～5(祝) 10:00～17:00 所 小淵山観音院 内
県指定文化財円空仏群の年に一度の特別公開 ¥500円
☎文化財課(TEL763-2449)、小淵山観音院(TEL752-3870)



郷土資料館春季展示 「かすかべ人物誌～家康・呑龍・芭蕉」

5/20(土)～7/2(日) 所 郷土資料館 内 徳川家康・呑龍上人・松尾芭蕉と春日部の歴史を紹介 ☎同館(TEL763-2455)
みゅーじあむとーく
5/20(土)・6/18(日) 10:30～15:00～ ☎学芸員による「かすかべ人物誌」展の展示解説



▲松尾芭蕉肖像

かすかべ探訪 ～文化財マップ講座～

6/14(火) 10:00～12:00 所 教育センター 内 粕壁

編 30人(申し込み順) ¥100円 5/7(日)の9:30から、電話でぶらっとかすかべ(TEL752-9090)へ

かすかべ探訪 須賀 芳郎先生の歴史講演会

6/21(水) 10:00～12:00 所 教育センター 内 「ふるさとかすかべ郷土の散歩道」より 30人(申し込み順) ¥100円 5/12(金)の9:30から、電話でぶらっとかすかべ(TEL752-9090)へ

健康のために取り組む 生活習慣病の対策

5/27(土) 13:00～14:30 所 埼玉県立大学 内 健康を維持するために生活習慣病の実際と対策の講義、具体的な運動を体験 40歳以上 40人(抽選) ¥千円 5/13(土)までに☎応募フォームへ ※抽選結果は応募者全員に通知 ☎同大学地域産学連携センター(TEL973-4114)



模擬患者とはなにか(入門編) ～医療者育成に必要な力になる(全6回)

6/14(水) 14:00～16:00 所 埼玉県立大学 内 本学の授業に模擬患者ボランティアとして参加するために必要な知識と授業参加の仕方を学ぶ入門編 60歳以上 25人(抽選) 5/31(木)までに☎応募フォームへ ※抽選結果は応募者全員に通知 ☎同大学地域産学連携センター(TEL973-4114)



歌会始の詠進歌

内 お題は「和」 9/30(土)(消印有効)までに、郵送で〒100-8111(所在地不要) 宮内庁へ ※詳しくは、市役所別館1階市政情報課、支所1階イベント・情報コーナー、同庁☎で配布する詠進要領で



スポ・レク

アウトドア教室

7/29(土)～30(日) 1泊2日 所 茨城県立さしま少年自然

の家 内 野外でのレクリエーション、食事作りなど 対 市内在住の小学4年生～6年生 32人(抽選) ¥6,500円 5/9(火)～6/1(休)(消印有効)に、往復はがき(1人につき1枚)の往信裏面にアウトドア教室参加希望・住所・氏名(ふりがな)・年齢・小学校名・学年・性別・電話番号を記入し、〒344-0021 大場991番地1武蔵ビル5階 春日部ツーリストへ ※後日抽選結果を通知し、7月中旬に事前説明会を予定 ☎スポーツ推進課(TEL763-2446)

旅行企画実施…埼玉県知事登録 旅行業第2-864号 春日部ツーリスト 大場991番地1武蔵ビル5階

健康づくりのつどい

かすかべ健康マイレージ対象事業

とき	ところ	内容
5/20(土)	上沖小	フ・ビ
	武里小・中野小	フ
5/27(土)	上沖小	フ・ビ
	藤塚小	フ・ビ・さ・ミ・卓
6/3(土)	上沖小	フ・ビ
	武里小・中野小	フ

※フ…フラバレーボール ビ…ビーチボールバレー さ…さいかつぼーる ミ…ミニテニス 卓…卓球

19:00～20:30 内 春日部市発祥のフラバレーボール(おにぎり型の柔らかいボールを使ったバレーボール形式のニュースポーツ)他、子どもから高齢者まで誰でも楽しめる軽スポーツ・ニュースポーツの実技指導 講師…スポーツ推進委員 対 小学4年生以上の市内在住・在勤・在学者40人(先着順。小学生は保護者同伴) 持 運動のできる服装、体育館履き、タオル、飲み物 ☎スポーツ推進課(TEL763-2446)

骨盤エクササイズ

毎週(木) 11:30～12:30 所 ウイング・ハット春日部 内 ボディーラインを整え、リラクゼーション効果を体感できるレッスン 対 中学生以上(申し込み順) ¥1回600円 持 運動のできる服装、体育館履き、タオル、飲み物 申 直接、同施設(TEL733-7755)へ

未来へはばたけ

かすかべっこ

写真を載せませんか

5歳未満(申込時)のお子さんの写真と、お子さんへのメッセージを掲載します。



掲載方法は市☎で

なかむら くるみ
中村 来実ちゃん
令和4年3月20日生



いつもニコニコ♡
来実の笑顔は世界一!



かわぐち
川口 まおちゃん
令和3年9月12日生

いつも素敵な笑顔で
明るく元気に育ってね

あいだ りょうま
會田 涼真ちゃん
平成30年8月28日生
しょうま
渉真ちゃん
令和3年8月30日生



兄弟仲良く、元気に楽しく、
すくすく育ってね!



たかはし りつ
高橋 凜紡ちゃん
令和3年12月28日生

いっぱい
元気一杯で明るい
わが家のアイドル。



かわい りつと
河井 律登ちゃん
平成30年12月17日生

えいすけ
栄介ちゃん
令和3年10月2日生

これからも元気に
すくすく育ってね。



よしだ いおり
吉田 伊織ちゃん
令和3年12月12日生

4月から保育園。
一緒に頑張りうね☺



おおい りょうま
大井 椋真ちゃん
令和4年8月16日生

これからも元気に
すくすく育ってね♡



あいざわ まかな
相澤 真叶ちゃん
令和3年2月8日生

すきすき大好き!
まかなの笑顔に癒やされる♡



むらかみ ゆづき
村上 悠月ちゃん
令和2年8月26日生

いっぱい笑って
甘えてくれてありがとう。



かとう すずな
加藤 鈴菜ちゃん
令和4年8月8日生

わが家のアイドル♡





市などで行われている無料相談です。相談日は閉庁・休館日などをのぞきます。

【マークの見方】

日…とき 所…ところ 対…対象・定員 申…申し込み 問…問い合わせ

市:市役所別館1階相談室で行う相談

庄:庄和総合支所2階相談室(行政相談は1階イベント・情報コーナー)で行う相談

相談名/内容	とき/ところ/対象/申し込み/問い合わせ
市民相談	日(月)~(金) 9:00~12:00、13:00~16:30 所市役所別館1階市民相談室(電話相談可) 問市民相談室(内2855)
法律相談 年度1人1回・予約制	市 日(木) 13:20~16:25 申市民相談室(内2855)へ 庄 日5/10(水)・31(水)、6/14(水)・28(水) 13:20~16:25 申庄和総合支所総務担当(内7017)へ
登記相談 予約制	市 日5/17(水)、6/21(水) 13:00~16:00 申前日までに市民相談室(内2855)へ 庄 日5/2(火)、6/7(水) 13:00~16:00 申前日までに庄和総合支所総務担当(内7017)へ
行政相談	市 日5/15(月)、6/19(月) 13:00~16:00 問市民相談室(内2855) 庄 日5/17(水)、6/21(水) 13:00~16:00 問庄和総合支所総務担当(内7017)
マンション管理相談	日6/6(火) 13:30~16:30 所市役所別館1階相談室 申5/25(木)までに、住宅政策課(内3620)へ
人権相談 人権擁護委員による相談	日①5/24(水)、6/7(水) ②6/9(金) 10:00~15:00(相談時間30分程度) 所①市役所別館1階相談室 ②庄和総合支所2階相談室 問人権共生課(内2434)
消費生活相談 契約問題、悪質商法、クーリングオフ、多重債務などに関する相談	日(月)~(金) 10:00~12:00、13:00~16:00 所市役所別館3階消費生活センター(電話相談) 問同センター(内2830)
土地・建物不動産相談	日5/10(水)、6/14(水) 13:00~16:00 所市役所別館1階相談室 問埼玉県宅地建物取引業協会埼玉支部(TEL0480-31-1157)
行政書士相談	日5/16(火)、6/20(火) 13:30~16:30 所市役所別館1階相談室 問埼玉県行政書士会春日部支部(TEL048-812-5092)
弁護士相談	日第2・第4(金) 13:00~16:00 所あしすと春日部 申当月1日から、同施設(TEL048-762-1081)へ
年金相談	日5/23(火)、6/27(火) 13:30~16:30 所市役所別館1階相談室 問埼玉県社会保険労務士会春日部支部(TEL048-734-3531)
女性総合相談 女性相談員による相談	日(月)(火)(水)(金) 10:00~15:00 所ハーモニーマー春日部(電話相談可) 申同施設(TEL048-731-3333)へ
女性のカウンセリング相談 女性カウンセラーによる相談	日第1~第3(土) 12:00~16:00 所ハーモニーマー春日部 申同施設(TEL048-731-3333)へ
女性のからだ相談 女性保健師による相談	日(木) 13:00~16:00 所ハーモニーマー春日部(電話相談可) 申同施設(TEL048-731-3333)へ
女性のための法律相談 女性弁護士による相談	日第4(土) 13:00~16:00 所ハーモニーマー春日部 申当月1日から、同施設(TEL048-731-3333)へ
男性のための相談 男性産業カウンセラーによる相談	日第1(日) 13:00~16:00 所ハーモニーマー春日部(電話相談可) 申前月1日から、同施設(TEL048-731-3333)へ
就職相談 (主催・埼玉県)	日5・6月 毎週(火)(水)、5/8(月) 10:00~16:00(相談時間45分) ※5/3(祝)を除く 所(火)…東部地域振興センター、(水)、5/8(月)…ふれあいキューブ 申(月)~(金)の9:00~17:00にセカンドキャリアセンター専用受け付けダイヤル(TEL049-265-5844)へ

相談名/内容	とき/ところ/対象/申し込み/問い合わせ
教育相談 子育てや学校生活に関する相談(幼児、小・中学生および保護者)	日(火)~(金) 9:00~19:00、(土)(日) 9:00~17:00 所教育センター2階教育相談センター 申同センター(TEL0120-88-4266、TEL048-763-2220) 日(月)~(金) 9:00~16:00、第2・第4(土) 9:30~11:30 所庄和南公民館内教育相談センター庄和分館「すくすく」 申同館(TEL048-745-1700)
子ども電話相談 学校生活や友達に関する相談(小・中学生)	日(火)~(金) 9:00~19:00、(土)(日) 9:00~17:00 所教育センター2階教育相談センター 問同センター(TEL0120-24-8466)
家庭児童相談 家庭児童相談員による児童および保護者などからの家庭や学校生活に関する不安や悩みの相談(電話相談可)	日(月)~(金) 10:00~12:00、13:00~16:00 所市役所1階家庭児童相談室 問同室(内2581)、子ども相談課(内2766) 日5/17(水)・31(水) 10:00~12:00、13:00~16:00 所エンゼル・ドーム 問同施設(TEL048-755-8190)、子ども相談課(内2766) 日5/12(金)・26(金) 10:00~12:00、13:00~16:00 所グーカすかべ 問同施設(TEL048-754-9140)、子ども相談課(内2766) 日5/15(月)・29(月) 10:00~12:00、13:00~16:00 所スマイルしょうわ 問同施設(TEL048-718-0088)、子ども相談課(内2766)
養育費等弁護士相談 原則年度内1人1回・原則予約制	日第2・第4(金) 13:20~16:20 所市役所別館1階相談室 対市内在住のひとり親家庭の親、または子どもがいて離婚を考えている人 申子ども相談課(内2764)
児童センター 子育て相談 児童センター職員による子育てに関する不安や悩みの相談、および児童からの相談	日(月)~(金) 10:00~18:00 所エンゼル・ドーム 問同施設(TEL048-755-8190) 日(月)~(金) 10:00~20:00 所グーカすかべ 問同施設(TEL048-754-2815) 日(月)~(金) 10:00~18:00 所スマイルしょうわ 問同施設(TEL048-718-0300)
子育て相談 子育てに関して悩み事を抱える保護者を対象に行う相談(電話相談可)	日(月)~(土) 10:00~16:00 所春日部子育て支援センター 申同センター(TEL048-754-2201) 日(月)~(金) 9:00~16:00、(土) 13:00~16:00 所庄和子育て支援センター 申同センター(TEL048-747-2321)
ことばの教室 「気軽に相談日」 就学前の子どもの言葉の悩みに関する相談	日第2(土) 10:00~16:00 所あしすと春日部 申平日に同施設(TEL048-762-1080)へ
健康相談 保健師、栄養士による生活習慣病などの相談、血圧測定など	日随時 所春日部市保健センター 申電話で同センター(TEL048-736-6778)へ
まちかど健康相談 保健師、栄養士による健康相談・栄養相談、血圧測定	日①5/8(月)9:30~11:30 ②5/17(水) ③5/26(金) ④③10:30~12:30 所①市役所1階ロビー ②豊春地区公民館 ③幸松地区公民館 問春日部市保健センター(TEL048-736-6778)
こころの健康相談	日5/11(木)・23(火)・25(水) 所春日部市保健センター 対精神疾患やこころの悩みがある人、その家族など 申各前日までに同センター(TEL048-736-6778)へ
心の相談 臨床心理士による相談	日第2・第4(金) 9:00~12:00 所あしすと春日部 申当月1日から、同施設(TEL048-762-1081)へ

みんなの 伝言板

～市民からの催し物案内、サークルの会員募集～

日…とき 所…ところ 内…内容 対…対象・定員 費…費用(記載のないものは無料)

持…持ち物 申…申し込み(記載のないものは直接会場へ) 問…問い合わせ

「仲間になりませんか」で参加・見学希望の場合は、事前にお問い合わせください。

お越しください

✉kaza02guruma211015@yahoo.co.jp

●水石と山野草展～一樹会

日5/13(土)・14(日) 9:00~17:00
(14日は16:00まで) 所幸松地区公民館 問岡部(TEL048-752-4544)

●春日部市民劇団「かざぐるま」創立35周年記念公演「恋歌(ラブソング)がきこえる」

日5/20(土) 14:00~、18:00~、5/21(日) 14:00~ 所中央公民館 内芝居の上演 対小学生以上 700人(3回合計) 費前売り千円、当日1,200円(学生は半額) 問板橋(TEL090-1791-7764、

●定期演奏会

～ソレイユ・マンドリーヌ
日5/21(日) 12:45開場、13:10開演 所市民文化会館 内マンドリンオーケストラによる演奏会 対1,500人 問水村(TEL090-8316-2245)

●友美連絵画展～彩友会、美彩会

日5/26(金)~28(日) 9:00~17:00(26日は12:00から、28日は16:00まで) 所正風館 内油彩・水彩 問村上(TEL090-5215-4301)

●さわやかコンサート

日5/21(日) 13:45~16:30

所市民文化会館 内クラシック・ソロ 対200人 問さわやかコンサート実行委員会(TEL048-884-9396)

●サローネ・クラシックコンサート(春)

日5/27(土) 17:30~19:00 所匠大塚春日部本店1階 匠サローネ 内上質なクラシック音楽をお届け 対小学生以上 80人(申し込み順) 費1,500円 申電話、またはメールで実行委員会(TEL050-3631-9763、✉saloneclassic251@gmail.com)へ

●粕壁写真クラブ写真展

日6/2(金)~4(日) 10:00~17:00

所中央公民館 内会員の写真作品などを展示 問徳井(TEL048-736-4752)

●埼玉母親大会・春日部母親大会～春日部母親大会実行委員会

日6/3(土) 13:15~16:00 所市民文化会館 内講演「プラスチック汚染と私たちの暮らし」 対400人 費999円 問大澤(TEL090-7252-4983)

参加しませんか

●女声コーラス体験会～コール・ライム

日5/19(金) 13:00~14:30 所中央公民館 内ピアノに合

わせて歌う楽しさを体感 対15人 問上野(TEL090-8089-6932)

●初夏の龍Q館で親子自然観察会～「水辺の森」を守る会

日5/20(土) 10:00~11:30 所龍Q館前 内「水辺の森」周辺で生きものさがし 対小学生以下は保護者同伴 持飲み物、帽子、虫捕り網、虫かご(持っている人) 問両角(TEL048-735-8598)

●50歳以上のチアダンス体験会～Ko江戸Co町

日5/23(火) ①13:00~14:30 ②19:00~20:30 所①庄和南



休日当番医 休日当番薬局

都合により変更する場合がありますので、電話で確認の上お越しください
診療時間: 9:00~12:00, 14:00~17:00
受付時間は医療機関により異なりますので、電話の際にお問い合わせください

携帯電話やパソコンで AED の設置場所を確認!
公共施設などに、AED (自動体外式除細動器) が設置されています。市内の設置場所は、携帯電話やスマートフォン、パソコンから検索ができます。
オラナビ AED 検索

- 休日当番医は、急な発熱などの急病やけがを診療する初期救急です
● 急患および夜間診療を受診する際には、病状をお尋ねしますので、必ず電話をしてからお越しください



Table with 5 columns: 日, 系統, 医療機関名, 診療科目, 薬局. Contains schedule for May 3, 4, 5, 7, 14.

Table with 5 columns: 日, 系統, 医療機関名, 診療科目, 薬局. Contains schedule for May 21, 28, 6, 11.

5月の休日当番歯科医

- 都合により変更になる場合がありますので、必ず電話で確認の上お越しください
● 急患だけの診療です
● 受付時間...9:00~12:00
● 持ち物...保険証、お薬手帳 (お持ちの人)

Table with 3 columns: 日, 医療機関名, 診療科目. Lists dental clinics for May 3, 4, 5.

夜間・休日昼間の急病
市立医療センター 急患診療
TEL 048-735-1261
市立医療センターは、原則として緊急な入院や手術を必要とする人を対象に救急医療を提供しています。

子どもの平日夜間の急病
春日部市小児救急夜間診療所
TEL 048-736-2216
翌日までに緊急な診療が必要な人のために、診療を行います。

救急相談 (24時間・毎日)
埼玉県救急電話相談
埼玉県 AI 救急相談
急な病気やけがの際に、家庭での対処方法や医療機関への受診の必要性について、相談に応じるとともに医療機関の案内をします。

公民館 ②ハーモニー春日部
内チアダンスの基礎を取り入れ曲に合わせて楽しく踊る 対50歳以上 各10人 (申し込み順)
持タオル、飲み物、室内靴 申電話で水澤 (090-5554-3299) へ
● パサディナホームステイプログラム~(公社)春日部青年会議所
日7/27(水)~8/6(日) 説明会...5/14(日)・21(日) 内ホストファミリーと通訳ボランティアの募集
対市内または近隣に居住する15歳~22歳くらいの若者と同居している世帯 15世帯 申5/31(水)までに電話で春日部

青年会議所 (048-761-0032) へ 問折原 (080-5382-1684) ※詳しくは、同所 問で
仲間になりませんか
● 気楽会
日毎月第1~3(水) 13:15~15:00 所春日部八幡神社
内気功体操で体幹のバランスを保つ、転倒予防 対中高年 問齊藤 (048-738-8667)
● 楽しい中国語
日毎月第1~3(水) 17:00~19:00 (初級)、毎月第1~3(木) 17:00~19:00 (上級)、19:00~21:00 (中級) 所中央公民館

発表会 対成人 問細谷 (080-6557-0446)
● リトル朝日少年野球クラブ
日毎週(日)祝 12:00~17:00 所武里地区公民館グラウンド
内軟式野球 対未就学児~小学6年生 問片岡 (090-5751-4852)
● ガーネット
日毎週(金) 11:00~13:00 所市民体育館 内ビーチボールバレー 対中高年女性 問小竹 (048-708-1667)
● フルーツアンサンブルラ・フェニーチェ
日毎月第2・第4(土) 15:00~

16:30 所春日部コミュニティセンター 内フルーツ練習 対成人 問澤 (048-736-0698)
● JOY クラブ
日毎週(木) 16:00~17:30 所中央公民館 内中級英会話をネイティブの先生と学ぶ 対成人 問君塚 (048-754-6172)
このコーナーに掲載を希望する人は、掲載希望月の前々月1日までに掲載依頼書を市役所3階シティセールス広報課、または庄和総合支所2階総務担当へ提出してください。詳しくは市 問で



ワクチン接種情報 (4/7時点)

問 新型コロナウイルスワクチン接種担当
(内線3673)

最新情報は
市WEBで▶



令和5年春開始接種(5月~8月)を実施します 無料

重症化リスクが高い人などを対象に、接種をスタートします。すでにオミクロン株対応2価ワクチンを接種している人も対象となります。

対象者	接種券
① 高齢者 (65歳以上) 	申請不要
② 5歳~64歳で 基礎疾患の ある人など 	一部の人は申請 が必要 ※5/12(金)ま でに届かなけれ ば申請を
③ 医療従事者、 高齢者施設 従事者など 	

初回(1・2回目)以上の接種を終了した人

接種方法

- 個別接種
場所…市内個別医療機関(市WEB、接種券同封の案内、予約サイト参照)
- 集団接種
使用ワクチン…モデルナ社製のオミクロン株対応2価ワクチン
場所…イオンモール春日部(5/13(土)から毎週(土)(日)に実施予定)

接種券

申請が必要な人…左表②③のうち、59歳以下で過去に基礎疾患や医療従事者などで接種券発行申請をしたことがない人

申請方法…電子申請、郵送、または直接、市役所別館5階新型コロナウイルスワクチン接種担当へ。詳しくは市WEBを確認してください

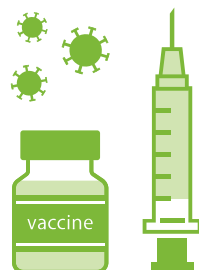

その他の接種

下記接種も継続しています。詳細は市WEBを確認してください。

- 初回(1・2回目)接種
- 小児(5歳~11歳)の初回(1・2回目)接種
- 乳幼児(生後6カ月~4歳)の初回(1~3回目)接種

接種を希望する全ての人の
予約・会場確認はこちらから

予約は接種希望日の3日前まで可能です。接種券送付直後は予約の混雑が予想されます

インターネット
予約
(24時間受付)



LINE アプリ
(24時間受付)



コールセンター(土(日)祝を除く8:30~17:15)

0120-002-276

※5/3(祝)~5(祝)は受け付けます

コロナに関する受診相談、 受診先の確認は

埼玉県新型コロナウイルス感染症総合相談センター
TEL 0570-783-770
FAX 050-8887-9553 (聴覚障がい者専用)
受付時間/年中無休 24時間対応

令和6年1月の移転に向けて、
新本庁舎建設工事を
進めています

問 公共施設事業調整課 (内線7681)

工事の進捗状況は市WEBで▶

Check! 新型コロナウイルス感染拡大防止などにより、本紙に掲載するイベントなどの内容が変更となる場合があります。

★ クイズの正解者に抽選で ★
読者プレゼント

かすかべ親善大使のあえかさん
**あえかさんデザイン
オリジナル
タオル** **3人に
プレゼント**

Q あえかさんの愛犬ファルコンの
好物は、ささみ、おいとあと何?

対 象 …6/30(金)までの開庁時に、市役所3階シティセールス広報課でプレゼントを受け取る人 3人(抽選)

応募方法 …5/21(日)までに右記フォームへ(当選者のみお知らせ)

応募フォーム▶

かすかべ親善大使のあえかさんと愛犬ファルコン