

INFORMATION

かすかべ情報

【マークの見方】 日…とき 所…ところ 内…内容 対…対象・定員 費…費用(記載のないものは無料) 持…持ち物 申…申し込み(記載のないものは直接会場へ) 問…問い合わせ

お知らせ

かすかべSDGsフォーラム2026



▲昨年度の様子

日3/14(土) 10:00～16:00 所市役所まちなかひろば他
内「かすかべ、あなたの好きが続くまち～未来に残したい
かすかべ～」をテーマに、気軽に楽しく学べる
さまざまなワークショップなどを実施。市
役所ではしご車の搭乗体験が行われる他、キッ
チンカーも出店 ※詳しくは市で 問政
策企画課(736-1118)



旧ふじちゃん満点カードでの 市税および公共料金などの納付終了

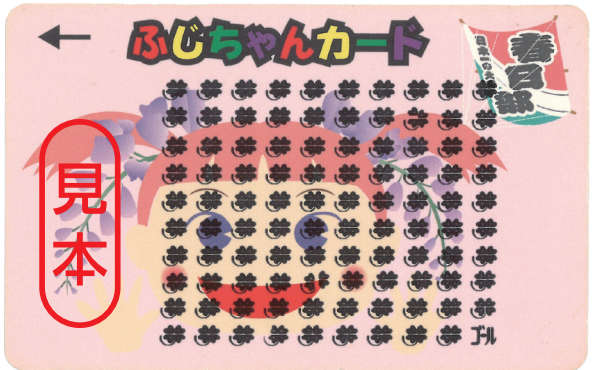

▲満点になった旧ふじちゃんカード(見本)

日内春日部市商業協同組合が発行する旧ふじちゃんカード(ピンク色のポイントカード)の廃止に伴い、市が行政サービスの一環として行っている「満点になった旧ふじちゃんカード」での市税および公共料金などの納付が2/13(金)で終了 問商工振興課(797-8029)

春日部市における自治会への 加入促進に関する協定を締結

日1/16、市は春日部市自治会連合会および(公社)全日本不動産協会埼玉県本部県東支部と「春日部市における自治会への加入促進に関する協定」を締結。この協定により、約380の会員店舗で市内の住宅の販売やアパート・マンションなどの管理・仲介を行う際に、自治会加入促進の働きか

けを実施 問市民参加推進課(736-1127)

令和8・9年度小規模契約希望者の 登録申請受け付け

日2/2(月)～ 内市が発注する、少額で内容が軽易な施設修繕などの契約を希望する事業者の登録 資格有効期限…4/1(水)～令和10年3/31(金) 市内に本社(本店)を有し、登録条件を満たす事業者 ※現在登録のある事業者も令和7年度末で資格の有効期限が切れるため、再登録が必要。詳しくは市で 問契約課(736-1128)

ネット119緊急通報システムの登録



内音声で119番通報が困難な人が、緊急時にスマートフォンなどから通報を行うシステム(アプリケーションの登録が必要) 対音声での通報が困難な市内在住・在勤・在学者 ※詳しくは市で 申スマートフォン(機種によっては登録不可)、本人確認書類(学生証、障がい者手帳など)、使用申請書兼承諾書を持って、直接消防本部3階警防課指令室(738-3118)へ

全国一斉情報伝達試験

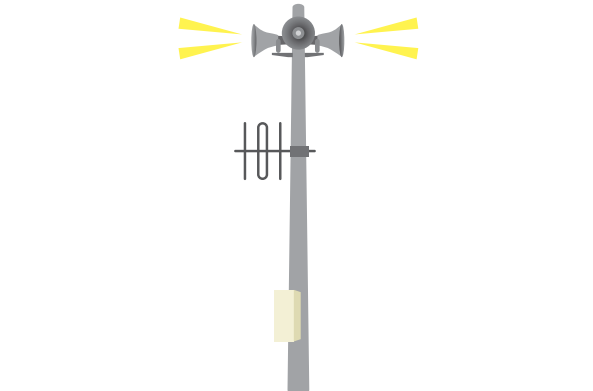

日2/6(金) 11:00ごろ(予備日2/20(金)) 内Jアラートの伝達試験を全国一斉に実施。防災行政無線で「これは、Jアラートのテストです」と3回繰り返し、その後「こちらは、防災かすかべです」と放送 問危機管理防災課(739-6830)

市税などの納期限内(3/2(月)まで) 納付のお願い

内固定資産税の第4期、国民健康保険税(普通徴収)・後期高齢者医療保険料(普通徴収)の第8期、介護保険料(普通徴収)の第6期。市税などの納付には安心・便利・確実な口座振替の利用を 問収納管理課(796-0374)

納付相談は事前予約制

内事前に日時の予約が必要 持収入、支出、財産、納付計画などの詳細が確認できる書類 申電話で収納管理課(796-8695)へ

- 施設名は略称・愛称で表記
(例) 庄和総合支所→支所、市民活動センター→ぽぽら春日部
- 申し込み・問い合わせの際は、各施設の休館日などの確認を
- 個別に記載のない場合、電話番号の市外局番は「048」

ハーモニー春日部の休所

日2/23(祝) 内全館清掃のため 問ハーモニー春日部(731-3333)

武里図書館の臨時休館

日3/9(月) 内館内整理のため 問武里図書館(737-7625)

住宅耐震診断・建物無料相談会



日2/19(木) 13:30～16:30 所市役所4階会議室402
内昭和56年5/31以前に建築確認を受け建築された2階建てまでの木造住宅の耐震診断、または建築に関する相談 対市内に住宅を所有し居住している人 10人(申し込み順) 持新築時、または増築時に作成した図面 日2/17(火)までに、電話で建築課(796-8046)へ

自治会×市民活動団体の掛け算で、 もっと住みやすい地域をつくらう!

日2/14(土) 13:30～16:00 所ぽぽら春日部 内少子高齢化、防災・防犯、子育て支援など地域課題の複雑化・多様化に対し、自治会と市民活動団体がお互いの役割を理解し、効果的に連携・協働する「これからの地域づくり」を一緒に考えませんか 対地域づくりに関心のある市民、自治会関係者、市民活動団体など50人(申し込み順) 申直接、または電話で同施設(731-3550)へ



20歳になったら国民年金

内公的年金は、皆で暮らしを支え合うという社会保険の考え方で作られた仕組み。日本国内に居住している20歳～59歳の人は、国民年金の被保険者(加入者)に。20歳になった人には、厚生年金保険加入者を除き、日本年金機構から国民年金(第1号被保険者)に加入したことをお知らせ 問市民課(796-8554)、春日部年金事務所(737-7112) ※年金について分かりやすく学べるアニメーション動画は右記2次元コードから



国民年金保険料の納付は 安心・便利な口座振替で

持本人確認書類、基礎年金番号の分かるもの、預貯金通帳、通帳届け出印 申毎月納付は随時、4月分開始の2年・1年・6カ月前納は2/27(金)までに直接、金融機関、または春日部

年金事務所へ

口座振替日・割引

支払い方法	振替日	割引
2年前納、1年前納	4月末日	あり
6カ月前納	4月・10月末日	
毎月納付(早割)	当月末日	
毎月納付	翌月末日	なし

※月末日が休日の場合は翌月最初の金融機関などの営業日に振り替え。口座振替ができなかった場合、毎月納付は翌月に2カ月分を振り替え、各前納は毎月納付(割引なし)の口座振替に切り替え 問市民課 (TEL796-8554)、春日部年金事務所 (TEL737-7112)

県主催就職支援セミナー
自己分析・自己理解

日2/25(水) 14:00～16:00(受け付け13:30～) 所市役所2階会議室202・203 対30人(申し込み順) ※雇用保険受給者には利用証明書発行 申平日の9:00～17:00に電話で埼玉しごとサポート (TEL049-265-5844)、または電子申請で



就職だけでなく「何をしたいか」「どう生きたいか」を考える自己分析セミナー

日2/18(水) 14:00～15:10 所オンライン 対市内在住者優先 50人(申し込み順) ※雇用保険受給者には受講証明書発行 申2/13(金)までにメール、または専用WEBで埼玉キャリア形成・リスキリング支援センター (carigaku_saitam@pasona.co.jp) へ ※本事業は(株)パソナが厚生労働省より委託運営 問商工振興課 (TEL797-8029)



フリーランス・事業者間取引適正化等法が施行から1年

内フリーランス・事業者間取引適正化等法は、フリーランスが安心して働ける環境整備のため、「フリーランスと企業などの発注事業者間の取引適正化」「フリーランス就業環境の整備」を図る 問埼玉労働局 (TEL600-6269)

春日部地域合同就職面接会



日2/12(水) 13:00～15:30(受け付け12:30～15:00) 所ふれあいキューブ 内求職者と企業担当者との相談・面接会(参加企業は25社予定) 問電話で、ハローワーク春日部 (TEL615-9225 44#)

スキルアップ講習

日3/7(土)・14(土) 9:00～16:00 所県立春日部高等技術専門学校 内AutoCAD(機械系)基礎 対Windows操作ができ、CADによる図面作成をしたい人 20人(抽選) ￥2千円(テキスト代別) 申2/1(日)～10(火)に、同校WEBで 問同校 (TEL737-3511)

終活セミナー＆相談会“終活とは何か～今、あなたにできること～”

日3/8(日) 13:30～15:00 ※セミナー終了後に相談会を予約制で実施(1組30分程度) 所日本赤十字社埼玉県支部(さいたま市浦和区岸町3-17-1) 内▶終活セミナー(埼玉司法書士会) ▶遺言書保管について(さいたま地方法務局) ▶共催団体の紹介(日本赤十字社埼玉県支部・埼玉県社協) 申2/9(月)から、電話で埼玉司法書士会 (TEL863-7861)へ

女性のための女性司法書士による
無料電話相談会

日2/28(土) 10:00～16:00 所電話相談 (TEL872-8055) ※予約不要。当日のみ通話可。通話料は相談者負担 内遺言、相続、贈与、登記関係、起業、借金問題、離婚などさまざまな悩みを抱えている女性の相談に応じる 問埼玉司法書士会 (TEL863-7861)

埼玉県都市ボートレース企業団
ボートレース戸田開催日程

日2/1(日)・2(月)・6(金)～11(水)・25(水)～28(土) 所ボートレース戸田 内市は同企業団に加盟し、配分金を市政に活用中 問同企業団 (TEL823-8711)

人材募集

委員の募集



環境審議会

内環境基本法に基づき、本市の特性にあった環境政策、環境に関する各種計画・事項について審議 問環境政策課 (TEL736-1136)

ごみ減量化・資源化等推進審議会

内廃棄物の処理及び清掃に関する法律に基づき、適正な廃棄物行政の施策を推進するため設置し、ごみ減量化・資源化などを審議 問廃棄物対策課 (TEL734-2134)

共通事項

日募集期間…2/1(日)～3/2(月)(必着)



4月からの交通指導員



所勤務学区…豊野小学校、江戸川小中学校 内児童・生徒通学時(おおむね7:00～8:30のうち1時間程度)の交通指

導、交通安全教育の指導など 対20歳以上の人 各1人(選考) 申2/20(金)までに履歴書、運転記録証明書(5年)を直接、または郵送で〒344-8577(所在地不要)春日部市役所3階くらしの安全課 (TEL736-1126)へ



パートタイム家庭児童相談員

日勤務…1日7時間、週2日 所市役所3階家庭児童相談室 内子育て家庭のさまざまな悩みや相談の対応など 対児童福祉に関する理解、学識、資格、経験がある人 若干名 問こども相談課 (TEL796-8902) ※申し込み方法など詳しくは市WEBで

相談員補助員

所市内適応指導教室、ステップ教室または市内小学校 内相談員の補助(不登校児童・生徒への支援) 対大学生・大学院生・一般 若干名 申2/3(火)～17(火)の9:00～17:00に、電話で教育相談センター (TEL763-2220)へ ※申し込み後、筆記用具・証明写真(縦4センチメートル×横3センチメートル)1枚を持参の上、同センターで面接

福祉

地域包括支援センター

内介護・保健・福祉の専門職がチームとなって、高齢者本人やその家族に対する総合的な相談や支援を行う春日部市の委託機関。介護や生活で困ったときは、まず各地区の地域包括支援センターへ電話相談を

所管	担当地区
第1包括 (TEL754-3775)	粕壁、南1丁目～3丁目、浜川戸、粕壁東、中央
第2包括 (TEL753-2020)	内牧、梅田、南栄町、梅田本町、栄町、八丁目、小淵、不動院野、樋籠、樋堀
第3包括 (TEL753-1136)	新方袋、八木崎町、西八木崎、増富、増戸、下蛭田、花積、道口蛭田、上蛭田、道順川戸、南中曽根、豊町
第4包括 (TEL738-5764)	武里中野、薄谷、大場、増田新田、谷原新田、上大增新田、下大增新田、備後西、谷原、大沼
第5包括 (TEL734-7631)	南4丁目～5丁目、緑町、一ノ割、備後東1丁目～4丁目
第6包括 (TEL738-0021)	備後東5丁目～8丁目、大畑、大枝、武里団地、千間1丁目
第7包括 (TEL733-7771)	牛島、新川、赤沼、銚子口、藤塚、六軒町、本田町、豊野町、水角、赤崎、永沼、下柳、上柳
第8包括 (TEL746-5190)	庄和地域(水角、赤崎、永沼、下柳、上柳を除く)

問介護保険課 (TEL736-1119)

ハルカフェ(若年性認知症カフェ)

日2/24(火) 14:00～15:30 所ぽぽら春日部 内若年性認知症当事者自身が、「社会参加」の場として役割を持って参加し、トークを楽しんだりゲームをしたりなどしてほっと一息つける場 対若年性認知症の人やその家族、または協力者 申電話で介護保険課 (TEL736-1119)へ ※2回目以降は不要

介護者の集い

日2/26(水) 10:00～11:30 所コダマホーム(緑町5-7-27) 内介護をしている人が気軽に集まり、日頃の悩みや思いを共有できる場 対介護者 8人(申し込み順) 申電話で第5地域包括支援センター (TEL734-7631)へ



オレンジカフェ(認知症カフェ)

とき	ところ	定員	申込先
2/12(木) 10:30～11:30	シティプラザせんげん台(大枝360)	20人	第6包括 (☎738-0021)
2/14(土) 13:30～15:00	武里東公民館	30人	第5包括 (☎734-7631)
2/17(火) 10:00～11:30	豊春市民センター	30人	第3包括
2/18(水) 10:00～11:30	豊春第二公民館	25人	(☎753-1136)
2/20(金) 10:00～11:30	ハーモニー春日部	18人	第5包括 (☎734-7631)
2/20(金) 13:30～15:00	特別養護老人ホーム 清寿園(内牧2072)	25人	第2包括 (☎753-2020)
2/21(土) 10:00～11:30	武里市民センター	なし	第4包括 (☎738-5764)
2/25(水) 10:00～12:00	孝楽園 (赤沼295)	20人	第7包括 (☎733-7771)
2/27(金) 10:00～11:30	あしすと春日部	30人	第1包括 (☎754-3775)
2/27(金) 15:00～16:00	認定こども園ふたば(大場902-1武里団地6街区内)	20人	第6包括 (☎738-0021)
3/2(月) 14:00～15:00	支所	10人	第8包括 (☎746-5190)
3/3(火) 10:00～11:30	豊春第二公民館	25人	第3包括 (☎753-1136)
3/3(火) 2部制 ①13:00～14:00 ②14:10～15:10	武里大枝市民センター	各20人	第6包括 (☎738-0021)
3/6(金) 10:00～11:30	ハーモニー春日部	18人	第5包括 (☎734-7631)

内 認知症の人やその家族、地域の人など誰もが気軽に参加
でき、相談や情報交換ができる場 申 電話で各申込先へ
問 介護保険課 (TEL 736-1119)

認知症サポーター養成講座



とき	ところ	申込先
2/20(金) 14:00～15:30	介護医療院みどり (上大増新田168-1)	武里病院 (TEL733-5111)
2/21(土) 14:00～15:30	武里市民センター	第4包括 (TEL738-5764)

内 認知症の人とその家族を支え、誰もが暮らしやすい地域
をつかっていくために認知症サポーターを養成 申 電話
で各申込先へ 問 介護保険課 (TEL 736-1119)

発達障害者就労支援センター (ジョブセンター)

就労を希望する発達障がい者に対して、就労相談から就業能力評価、就労訓練、就職活動支援、職場定着までを支援。オフィス環境での実践的な就労訓練を通じて、特性に対する自己理解と仕事への対応力を高め、一人一人に合った就労につなげる **対** 医師の診断や障害者手帳の有無に

かかわらず、発達障害の特性を持ち、その自覚のある人で
 企業などへの一般就労（障害者雇用枠での就労を含む）を希
 望する人 ※障害福祉サービスの就労移行支援を利用して
 訓練を受ける際には、医師の診断および市による障害福祉
 サービスの受給決定が必要 **申** ジョブセンター川口 **TEL**
 299-2070)、ジョブセンター草加 **TEL** 929-7600)、ジョブ
 センター川越 **TEL** 049-299-4927)、ジョブセンター熊谷
TEL 501-8917) **問** 障がい者支援課 **TEL** 736-1131)

健康づくり
いきいき運動研修会



日①2/17(火) ②3/12(休) いずれも10:00～12:00 **所**
 ①幸松第二公民館 ②庄和市民センター正風館 **内**スト
 レッチ、筋肉運動など **対**おおよね60歳以上の市内在住
 者 各日50人 **¥**30円(いきいきクラブ加入者以外) **持**
 動きやすい服装、上履き(スリッパは不可)、飲み物、タオル
申同クラブ加入者…不要 未加入者…電話で高齢者支援
 課(**TEL**736-1114)へ

福祉の仕事 地域就職相談会

日2/18(水) 14:00～16:00 **所**ふれあいキューブ **内**
 春日部市および近隣市の福祉施設が集まる就職相談会
対福祉の仕事に興味・関心のある人(申し込み順) ※無資格・未経験、60歳以上可 **申**
 2/17(火)までに電話で埼玉県福祉人材セン
 ター(TEL833-8033)、または電子申請で



メンタルヘルス講演会「快眠×こころ
の健康！ 眠りの質を高める実践講座」

日3/10(火) 13:30～15:00 **所**市役所コミュニティ棟1
 階ひだまりホール **内**不眠のメカニズムと対処法、眠りを
 誘うリラクゼーション体験、睡眠に関する話し合い。講座
 終了後に個別相談(申込時に要予約。先着5人) **対**市内在
 住・在勤者 50人(申し込み順) **持**筆記用具、メモ帳 **申**
 2/16(月)から、春日部市保健センター(TEL736-6778)へ

骨密度測定会



日3/8(日) 所春日部市保健センター 対午前…20歳〜60歳で市内在住の女性 午後…20歳以上の市内在住者で、奇数月生まれの人 各65人(申し込み順) ※1人年度内1回まで。測定部位(かかと)に傷のある人、既に病院で骨粗しょう症と診断・治療している人は不可 持筆記用具、タオル
 申2/10(火)から、同センター(☎736-6778)へ

卒業献血キャンペーン

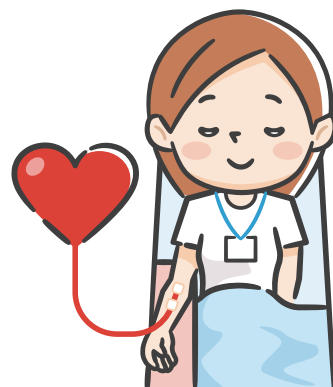

日4/30(木)まで **所** 県内の献血ルームまたは献血バス **内**
 献血に協力した令和7年度高校卒業予定者に記念品を贈呈
問 健康課 (☎736-1199) ※献血バスの日程や内容など
 詳しくは市☎で

がんワンストップ相談

日2/5(木)・19(木) 18:15～20:15 (最終受け付け19:45)
 所浦和コミュニティセンター(さいたま市浦和区) 内働
 くがん患者の治療と仕事の両立を支援するための専門職に
 による相談 対県内在住・在勤の就労中(休職
 中を含む)のがん患者 申電話、メールで県
 疾病対策課(☎830-3651、✉a3590-06@
 pref.saitama.lg.jp)、または電子申請で



生涯学習市民塾(後期)

内生涯学習人材情報登録者が講師となった趣味や暮らしに役立つ学習・体験会

共通事項

所 個別に記載がない場合は教育センター 市内在住・
在勤・在学者など(申し込み順) 筆記用具、飲み物 申
①～⑤は2/6(金)、⑥～⑨は2/13(金)の9:00か
ら直接、または電話で教育センター3階視聴
覚センター(TEL763-2425)へ ※申し込み
開始時は電話が混み合うので注意を

①健口朗読 de 認知症予防…**日**3/3(火)・10(水) 13:30～15:30 **対**おおむね50歳以上 20人 **¥**600円

②手作りおから味噌^{みそ}～仕込んで、育てて、味わって～…**日**3/4(水)・11(木)・18(金) 10:00～12:00 **所**粕壁市民センター **対**10人 **¥**各回2千円 **持**エプロン、お手拭きタオル^{ハンド}

③インド直伝！カンタン呼吸法＆ワーク…**日**3/4(水)・11(木)・18(金) 13:30～15:30 **対**10人 **¥**各回100円 **持**汗拭きタオル、ヨガマット(バスタオル可)

④キーボード入力の基本…**日**3/7(土)・8(日) 9:30～12:00 **対**10人 **持**データ持ち帰り用USB

⑤小林ナンプレ教室 初心者～中級…**日**3/8(日) 13:30～15:30 **対**20人 **¥**200円

⑥やさしい表現を覚えて、英会話を楽しむ…**日**3/12(木)・19(木) 13:30～15:30 **対**成人 15人 **¥**400円

⑦人生100年時代のセカンドライフ・デザイン…**日**3/14(土)・21(土) 9:30～11:30 **対**40代後半～70歳 15人 **¥**500円

⑧身近になった半導体工学(金属・半導体・絶縁体中の光電的現象)…**日**3/21(土)・28(土) 13:30～15:30 **対**15人

⑨デトックス体操で血流改善し、健康寿命を伸ばしましょう…**日**3/22(日)・29(日) 13:30～15:30 **所**豊春市民センター **対**30人 **持**バスタオル、動きやすい服装

彫刻清掃市民ボランティア募集

日3/7(土) 9:30~12:00 ※雨天中止

所集合場所…教育センター

活動場所…春日部駅東口周辺彫刻

内彫刻の水洗い、ワックスかけ(清掃用具は市で用意)

対市内在住・在勤・在学者 15人(申し込み順) ※18歳未満は保護者の承諾、中学生以下は保護者の同伴が必要

持動きやすい服装、靴、飲み物

申2/19(木)(必着) までに応募用紙を直接、郵送で〒344-8577 (所在地不要) 春日部市役所4階社会教育課 (TEL739-6807)、または電子申請で ※応募用紙は同課、各公民館、または芸術文化などで配布

国際女性デー講座～「猫」と一緒に考える誰もが生きやすい社会～

日3/7(土) 13:30~15:00

所ハーモニー春日部

内つらさや疑問を感じている人たちを描く『夜廻り猫』を題材に、著書に込められた私たちを取り巻く現状について、著者と参加者で一緒に考える

対80人(申し込み順)

申市内在住・在勤・在学者は2/5(木)、市外在住者は2/10(火)より直接、または電話で同施設 (TEL731-3333) へ

みんなにやさしい防災講座～誰もが安心して暮らせるまちをつくる～

日3/8(日) 9:30~12:30

所ハーモニー春日部

内防災・減災・復興に必要な多様な視点を講師から学ぶとともに、危機管理防災課による避難所開設訓練を実践。地域でできる「誰一人取り残さない防災」について一緒に考える

対20人(申し込み順)

申2/10(火)から直接、電話で同施設 (TEL731-3333)、または同施設で

郷土資料館「来て見て体験！手作りおもちゃクラブ」



日2/15(日) 10:30～、14:00～の2回

所郷土資料館

内蓄音機でレコードを聴き(10分程度)、手作りおもちゃ(紙でっぽう・筒型飛行機)を作って遊ぶ

対幼児～小学生(保護者同伴可)

問同館 (TEL763-2455)

郷土資料館体験講座「凧作り教室」



日3/15(日) 10:00~12:00

所教育センター

内「春日部の大凧」を学びながら、凧を作る

対小学生 30人(申し込み順) ※保護者同伴、参加可

¥500円

申2/7(土)から直接、電話で郷土資料館 (TEL763-2455)、または電子申請で

郷土資料館 歴史文化講演会『奥の細道』を読むー那須野から白河の関あたりまで

日3/22(日) 10:00~12:00

所教育センター

内松尾芭蕉と「奥の細道」の旅について、漢文学・俳文学の立場から研究している専門家による講演会

講師…塚越 義幸 國學院大學栃木短期大学教授

対80人(申し込み順)

申2/12(木)から直接、電話で郷土資料館 (TEL763-2455)、または電子申請で

郷土資料館 学芸員講座「縄文人のタカラモノー黒曜石の入手と利用」



▲黒曜石

日3/29(日) 14:00~16:00

所郷土資料館

内史跡神明貝塚の黒曜石産地同定結果と市内遺跡の黒曜石の利用についての同館学芸員による講座

対80人(申し込み順)

申2/12(木)から直接、電話で同館 (TEL763-2455)、または電子申請で

幼児限定！親子イチゴ狩りツアー



日3/7(土) 9:45~12:40

所エンゼル・ドーム(集合・解散)

内牛島女体神社で富士登山？、イチゴ狩り

対幼児とその保護者 15組(抽選)

¥大人1,600円、小学生1,300円、未就学児800円、3歳児(年少)以下無料

申2/13(金)(必着) までに、ツアー名、参加希望者全員の氏名・郵便番号・住所・年齢、当日に連絡が取れる電話番号を明記の上、はがき、FAX、またはメールで〒344-8577 (所在地不要) 春日部市役所観光振興課 (TEL736-1129、FAX737-3683、✉kanko@city.kasukabe.lg.jp) へ

ぬいぐるみおとまり会



日3/14(土) ①11:15~11:45 ②12:00~12:30、3/15(日) 15:00~15:30

所中央図書館

内お気に入りのぬいぐるみと参加する読み聞かせイベント。ぬいぐるみは図書館に一泊し、その様子をお迎え時に紹介

対両日参加できる①4歳~8歳、②9歳~12歳 各6人(申し込み順)

持ぬいぐるみ

申2/14(土)から直接、同館 (TEL761-5911) へ

中庭ワークショップ

日3/21(土) 10:00~11:15

所中央図書館

内植物観察、庭のお手入れ体験、絵本の読み聞かせ

対10人(申し込み順)

申3/1(日)から直接、または電話で同館 (TEL761-5911) へ

かすかべ茶屋「高橋 朋子とボイストレーニング&楽しい仲間たちコンサート」

日3/14(土) 14:00~16:00(開場13:30~)

所粕壁市民センター

内市内で活躍するソプラノ歌手 高橋 朋子さんによるボイストレーニングとコンサート

対350人(要整理券。全席自由)

申2/14(土)から、同センター (TEL752-3080) で整理券を配布(1人2枚まで)。当日は、整理券を持っている人から先着順に入場

備後須賀稻荷神社初午大祭見学

日3/1(日) 13:30~16:30

所一ノ割駅(集合)、備後須賀稻荷神社(解散)

内丸彫り庚申塔~円福寺~勝林寺~備後須賀稻荷神社など

対12人(申し込み順)

申2/17(火)の9:30から、電話でぶらっとかすかべ (TEL752-9090) へ

令和8年度埼玉未来大学 受講生募集

内人生100年時代を生きるシニアのための大学。シニアの「学び直し」と「再チャレンジ」を応援

ライフデザイン科(通学講座・オンライン講座)

内元気で自立したシニアライフを安心して送るために必要な知識を学び、習慣化するとともに、社会参加の必要性を学ぶ

地域創造科(通学講座・オンライン講座)

内NPOの立ち上げや起業の仕方など活動するうえで必要なノウハウを学ぶ

専門学科(通学講座)

内希望する活動に合わせて選べる、今後の活動につなげることができる実践的コース

共通事項

対50歳以上の人(4/1(火)現在) ¥5千円~4万8千円(各科・コースで異なる)

申3/21(土)(必着) までに郵送またはで申し込みフォームで、(公財)いきいき埼玉 (TEL728-2299) へ ※詳しくは同法人で

大学の開放授業講座

日おおむね4月~8月

所県内大学、都内1大学

内一般の学生と一緒に経済学、社会福祉、語学などを学ぶ

対県内在住の55歳以上の人 ¥各科目1万円程度

申2/1(日)から県での募集案内を確認の上、直接各大学へ

問県高齢者福祉課 (TEL830-3263)

埼玉県立大学研究開発センターシンポジウム2025「多様な知の交差点ー大学発の研究と地域連携が紡ぐ共生社会の未来ー」

日2/14(土) 13:00~15:45

所埼玉県立大学

内地域社会と連携しながら研究を進める同大学教員の研究活動を中心に紹介

対関心のある人、保健・医療・福祉分野に携わる人

申2/12(木)までに応募フォームで

問同大学内研究開発センター (TEL973-4383)

頭蓋骨を組み立ててみよう

日2/14(土) 13:00~14:00

所埼玉県立大学

内頭蓋骨の構造を学び、模型の分解と組み立てをして知識を深める。頭蓋骨ペーパークラフトを持ち帰り、組み立てることで継続して学びを深める

対小学校5年生~高校生 12人

¥千円

申2/6(金)までに応募フォームで

問同大学内地域連携センター (TEL973-4114)

広報かすかべのコーナー

未来へはばたけ

かすかべっこ

にお子さんの写真を載せませんか

問シティセールス広報課 (TEL048-736-1120)

掲載内容 …お子さんの氏名・生年月日・顔写真、お子さんへのメッセージ(20字以内。1枚の写真で2人分掲載の場合は32字以内)

対象 …申込時に5歳未満のこども

申し込み方法など詳しくは市で