

令和5年度版  
春日部市  
障害福祉サービス  
事業所ガイドブック

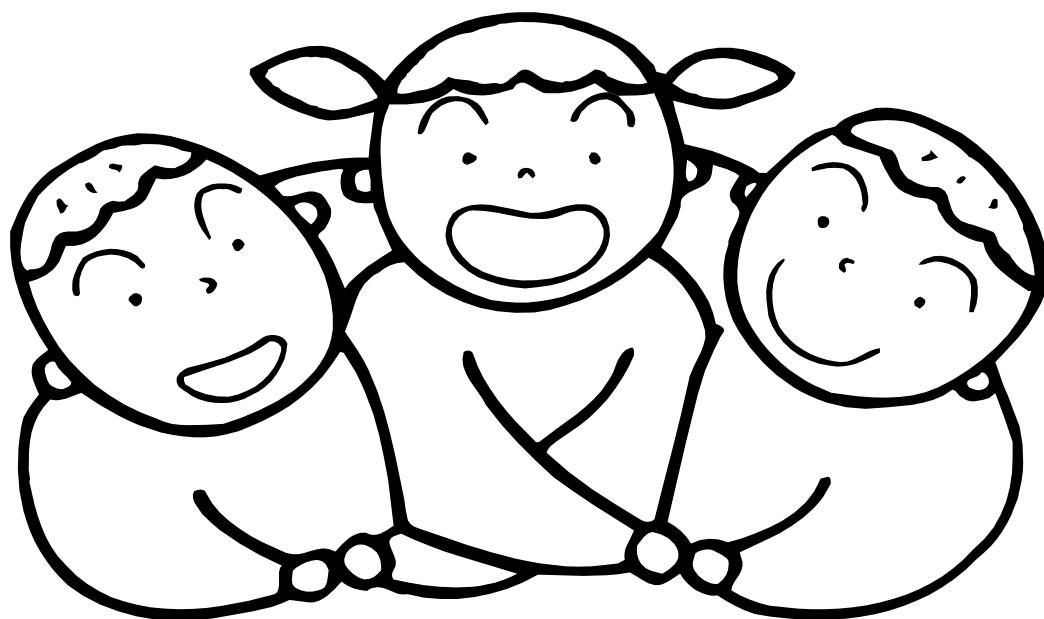

春日部市自立支援協議会  
事業所部会編集

このガイドブックは、春日部市自立支援協議会 事業所部会で、春日部市の福祉サービスの周知を目的に発行するものです。

「第4期春日部市障害者計画」、「第6期春日部市障害福祉計画」の基本理念は、「障がいのある人もない人も、地域の中で共に安心して暮らせる社会を目指して～地域社会における共生の推進～」です。

そのための基本方針は、「(1)すべての市民が安心できる障がい者施策の推進(2)障がいのある人の意思を尊重し、その人らしく暮らせる地域づくり

(3)市民と行政が共に支え合う、市民との協働の推進」です。

そして今、実現に向けて計画が推進されていますが、あまり知られていない福祉サービスもあります。

ここでは、主に事業所が実施しているサービスを掲載していますが、障害者計画、障害福祉計画の推進の一助になればと作成しました。

(注)このガイドブックは、令和5年6月1日現在の情報をもとに作成しています。  
また、「春日部市障害者福祉サービス事業所一覧」は埼玉県ホームページの「指定施設・事業所一覧」を参考に作成しています。

# <目次>

(ページ)

## 1. 市内施設の紹介

### ①施設紹介シート

※施設紹介シートの提出にご協力いただいた事業所のみを掲載しています。

#### 【居宅介護】

(1) さくらそう介護サービス	1
(2) 障害児福祉サービスPal	2
(3) 障がい者活躍させます。LIFEケア	3
(4) スマイルライフ	4
(5) とともにケアセンター	5
(6) ななほし訪問介護ステーション	6
(7) はるはる	7

#### 【重度訪問介護】

(1) さくらそう介護サービス	1
(2) 障害児福祉サービスPal	2
(3) 障がい者活躍させます。LIFEケア	3
(4) スマイルライフ	4
(5) とともにケアセンター	5
(6) ななほし訪問介護ステーション	6
(7) はるはる	7

#### 【同行援護】

(1) さくらそう介護サービス	1
(2) スマイルライフ	4

#### 【行動援護】

(1) 障害児福祉サービスPal	2
(2) とともにケアセンター	5
(3) ななほし訪問介護ステーション	6
(4) らしえる	8

## 【短期入所】

- (1) グループホームふわふわ春日部本田町 ----- 9  
(2) ソーシャルインクルーホーム春日部南中曽根 ----- 10

## 【自立訓練(生活訓練)】

- (1) CocorportCollege春日部駅前キャンパス ----- 11  
(2) 自立訓練施設ペンタス ----- 12  
(3) ニューロワークス春日部センター ----- 13

## 【就労移行支援】

- (1) ニューロワークス春日部センター ----- 13  
(2) ア・ドマーニ春日部 ----- 14  
(3) ウェルビー春日部センター ----- 15  
(4) かすかべカルディア ----- 16  
(5) キャリア・サポート・パートナーズ ----- 17  
(6) Cocorport春日部駅前Office ----- 18  
(7) ディーキャリア 春日部オフィス ----- 19  
(8) わっくす ----- 20

## 【就労継続支援A型】

- (1) いべりす ----- 21  
(2) イリス ----- 22  
(3) ウィルウェイ ----- 23  
(4) シュガーパイン ----- 24  
(5) MIRAI 春日部西口 ----- 25  
(6) MIRAI 春日部駅前 ----- 26  
(7) MIRAI 春日部東口 ----- 27

## 【就労継続支援B型】

- (1) わっくす ----- 20  
(2) ウーリー ----- 28  
(3) 就労支援施設すずかぜ・春日部 ----- 29  
(4) 多機能事業所 空-Coo- ----- 30  
(5) ひまわり園 ----- 31  
(6) ふおるて ----- 32  
(7) ふじ支援センター ----- 33

(8)めだかの学校	34
(9)Melth春日部	35
(10)悠々クラブ	36
(11)ゆりのき支援センター	37
(12)リサイクルショップ	38

### 【就労定着支援】

(1)ニューワークス春日部センター	13
(2)ア・ドマーニ春日部	14
(3)ウェルビー春日部センター	15
(4)Cocorport春日部駅前Office	18

### 【生活介護】

(1)多機能事業所 空-Coo-	30
(2)あおぞら	39
(3)あんだんて	40
(4)えーる	41
(5)オハナ	42
(6)春日部養成会 あすかホーム	43
(7)カピリナ	44
(8)こむぎ	45
(9)しんな	46
(10)スローステップ	47
(11)生活介護ななほし	48
(12)生活介護ゆたか	49
(13)ともにハウス	50
(14)ドリームセンターともに	51
(15)びーんず	52
(16)福祉作業所ひばり園	53
(17)わかば春日部	54

### 【共同生活援助】

(1)@メープル	55
(2)いろどりの森にじのいろホーム武里	56
(3)笑顔の家 米島	57

(4)笑顔の家 新宿新田 -----	58
(5)笑顔の家 西金野井 -----	59
(6)笑顔の家 西金野井Ⅱ -----	60
(7)笑顔の家 藤塚 -----	61
(8)おーきに -----	62
(9)春日部養成会あすか寮 -----	63
(10)グループホームあおい・あかね -----	64
(11)グループホームアミー -----	65
(12)グループホームききょう -----	66
(13)グループホームなないろ -----	67
(14)グループホームふわふわ春日部本田町 -----	9
(15)グループホームゆり -----	68
(16)STORIES牛島 -----	69
(17)STORIES北春日部 -----	70
(18)STORIES小淵 -----	71
(19)STORIES西金野井 -----	72
(20)STORIES備後西 -----	73
(21)STORIES備後東 -----	74
(22)ソーシャルインクルーホーム春日部南中曽根 -----	10
(23)チェスナットヒル -----	75
(24)テレサ -----	76
(25)春風ホーム -----	77
(26)はるひホーム -----	78
(27)ライフディフェンス希望 -----	79
<b>【児童発達支援センター】</b>	
(1)春日部市立ふじ学園 -----	80
(2)児童発達支援センター まる -----	81
<b>【児童発達支援】</b>	
(1)こどもサポート教室「きらり」春日部校 -----	82
(2)こどもデイサービス たんぽぽ -----	83
(3)こどもデイサービス たんぽぽ第2 -----	84
(4)こぱんはうすさくら春日部武里教室 -----	85

(5)コペルプラス 春日部教室	86
(6)シェルフいちのわり教室	87
(7)シェルフかすかべ教室	88
(8)シェルフたけさと教室	89
(9)児童デイサービス パル	90
(10)児童デイサービス・発達ラボ春日部教室	91
(11)児童発達支援・放課後等デイサービス たけのこ	92
(12)児童発達支援・放課後等デイサービス ヒトツナ武里教室	93
(13)重症児デイサービスこんぱすKids	94
(14)ハビー春日部駅前教室	95
(15)LITALICOジュニア春日部教室	96
<b>【放課後等デイサービス】</b>	
(1)春日部市立ふじ学園	80
(2)こどもサポート教室「きらり」春日部校	82
(3)こどもデイサービス たんぽぽ	83
(4)こどもデイサービス たんぽぽ第2	84
(5)こばんはうすさくら春日部武里教室	85
(6)シェルフいちのわり教室	87
(7)シェルフたけさと教室	89
(8)児童デイサービス パル	90
(9)児童デイサービス・発達ラボ春日部教室	91
(10)児童発達支援・放課後等デイサービス たけのこ	92
(11)児童発達支援・放課後等デイサービス ヒトツナ武里教室	93
(12)重症児デイサービスこんぱすKids	94
(13)エンジェルタフティ	97
(14)エンジェルハルティ	98
(15)オンリーワン	99
(16)DEKITA春日部	100
(17)にじいろクラスフラットかすかべ	101
(18)ハッピーテラス春日部教室	102
(19)ピノッキーInc.(インク)	103
(20)放課後等デイサービス かすかべ学園 大沼校	104

(21)放課後等デイサービス かすかべ学園 南桜井校	105
(22)放課後等デイサービス かすかべ学園(内牧校)	106
(23)放課後等デイサービス はぴねす	107
(24)放課後等デイサービス ホーリー	108
(25)放課後等デイサービスなのは	109

### 【居宅訪問型児童発達支援】

(1)シェルフいちのわり教室	87
----------------	----

### 【保育所等訪問支援】

(1)春日部市立ふじ学園	80
(2)児童発達支援センター まる	81
(3)シェルフいちのわり教室	87
(4)児童発達支援・放課後等デイサービス ヒトツナ武里教室	93
(5)LITALICOジュニア春日部教室	96

### 【障害児相談支援】

(1)春日部市立ふじ学園	80
(2)春日部相談支援事業所 虹	110
(3)障害児(者)生活支援ルーム とともに	111
(4)相談支援事業所のぞみ	112
(5)相談支援事業所まっちゃ	113
(6)めだかの学校 相談室	114

### 【地域移行・地域定着支援】

(1)障害児(者)生活支援ルーム とともに	111
(2)きんもくせい	115

### 【計画相談支援】

(1)春日部相談支援事業所 虹	110
(2)障害児(者)生活支援ルーム とともに	111
(3)相談支援事業所のぞみ	112
(4)相談支援事業所まっちゃ	113
(5)めだかの学校 相談室	114
(6)春日部市障害者生活支援センターえん	116
(7)指定特定相談支援事業所 きんもくせい	117
(8)障害者生活支援センターたけさと	118



(9)相談支援センター 歩未 .....	119
----------------------	-----

### 【移動支援】

(1)さくらそう介護サービス .....	1
(2)スマイルライフ .....	4
(3)ともにケアセンター .....	5
(4)ななほし訪問介護ステーション .....	6
(5)らしえる .....	8

### 【障害児者生活サポート】

(1)あしたば .....	120
(2)生活サポートはるはる .....	121
(3)らしえる .....	8

### 【地域活動支援センター】

(1)あしすと地域活動支援センター .....	122
(1)障害者生活支援センターたけさと .....	118
(2)地域活動支援センターこだま .....	123
(3)地域活動支援センターパタパタ .....	124
(4)らるご .....	125

2. サービスの種類 .....	126
------------------	-----

3. 『成長段階と関係機関とのかかわり』 .....	131
----------------------------	-----

4. 春日部市障害者福祉サービス事業所一覧 .....	132
-----------------------------	-----

# さくらそう介護サービス

(運営主体：県央ケアラーズサービス株式会社)

春日部市粕壁2-8-12 シカマビル207号室

春日部駅東口 徒歩5分

①施設種別	居宅介護・重度訪問介護・同行援護・移動支援		
②設立	平成12年1月4日	③定員	
④送迎	有・ <input checked="" type="radio"/>	範囲： 負担額：	
⑤職員体制	管理者兼サービス提供責任者1名 サービス提供責任者1名 訪問介護員10名		
⑥主な対象者			備考
	身体障害	○	
	知的障害		
	精神障害（発達障害） 難病		
⑦サービス等における費用	受給者証の記載に従います。		
⑧開所日	月曜日～金曜日		
⑨利用時間	8：00～19：00		
⑩電話番号	048-752-1155	⑪FAX番号	048-752-9933
⑫e-mail	<a href="mailto:sakurasou@leaf.ocn.ne.jp">sakurasou@leaf.ocn.ne.jp</a>		
⑬利用に関して	市町村の「障害福祉サービス受給者証」が必要となります。		

## ⑭活動内容・施設特色

私たちさくらそう介護サービスは地域の方々に親しまれ、信頼され、地域で永続的に発展される事業所を目指しご利用者様やご家族の身になって考え、行動するように心掛けております。また、「互いに心地よいサービス」を模索し、共に気持ちよく笑顔をかわす時間を持つことで、元気を分かち合うことを願っております。悩みを抱えることなくお気軽にご相談ください。





# 障がい者活躍させます。LIFEケア

(運営主体：株式会社 LIFEクリエイト)

春日部市上蛭田572-1 コージーハウス関根104

豊春駅東口 徒歩3分 国道16号線「豊春駅入口」交差点を豊春駅方面へ

①施設種別	居宅介護・重度訪問介護		
②設立	平成25年7月16日	③定員	
④送迎	有 ・ <input checked="" type="radio"/> 無	範囲：	
		負担額：	
⑤職員体制	管理者1名 サービス管理責任者1名 自立支援ケアスタッフ5名 事務スタッフ1名		
⑥主な対象者			備考
	身体障害	<input type="radio"/>	
	知的障害		
	精神障害（発達障害）		
	難病		
⑦サービス等における費用	生活保護、低所得者0円 一般1 上限9,300円 一般2 上限37,200円		
⑧開所日	月曜日～金曜日		
⑨利用時間	10：00～17：00		
⑩電話番号	048-716-1605	⑪FAX番号	048-716-1605
⑫e-mail	<a href="mailto:info@life-create-shine.co.jp">info@life-create-shine.co.jp</a>		
⑬利用に関して	まずは気軽に、お電話・ホームページよりお問い合わせください。見学は 随時OKです！（事前予約必要）		
⑭活動内容・施設特色	<p>私たちLIFEクリエイトは、身体障がいを持つ方の理想の暮らしを共に実現するソーシャルカンパニーです。</p> <p>ホームヘルプ（訪問介護）、サービス利用計画の作成（計画相談支援）等で身体障がい者に対する、暮らしのケア・デザインの総合的なサポートを行っています。</p> <p>私たちは、これらを通じて、身体障がいを持つ方々の理想の暮らしを共に実現します。</p> <p>障がいがあっても楽しく地域に暮らせる。社会活動に参加できる。役割を持って活躍することができる。そんな未来を共に描き、社会イノベーションに挑戦し続けています！</p> <p>また、地域とのふれあいイベント・コミュニケーションの場を創造することで、企業・自治体・学校・地域・それらを支える人々と出会い、新しい循環が生まれています。</p> <p>あなたもぜひ私たちの仲間になり、力を貸してください^^</p>		

# スマイルライフ (運営主体：株式会社 シンフォニーユニバース)

春日部市豊町2-10-12-103

八木崎駅 徒歩20分

①施設種別	居宅介護・重度訪問介護・同行援護・移動支援		
②設立	平成29年10月1日	③定員	10名
④送迎	⑤有 <input checked="" type="radio"/> ・ 無 <input type="radio"/> 範囲：市内全域、千葉県野田市の一部 負担額：無料		
⑤職員体制	管理者1名 サービス管理責任者1名 生活支援員4名		
⑥主な対象者			備考
	身体障害	○	
	知的障害	○	
	精神障害（発達障害）	○	
	難病		
⑦サービス等における費用			
⑧開所日	月曜日～金曜日		
⑨利用時間	10：00～17：00		
⑩電話番号	048-884-9612	⑪FAX番号	048-884-9614
⑫e-mail	<a href="mailto:ohisama9334@gmail.com">ohisama9334@gmail.com</a>		
⑬利用に関して	市町村の「障害福祉サービス受給者証」が必要となります。 随時見学・面談（要予約）		

## ⑭活動内容・施設特色

春日部市と野田市を中心に、訪問介護・居宅介護支援の事業を運営しています。

アットホームな会社で、地域の介護を支えるという使命感を持ちながら支援を行っています。

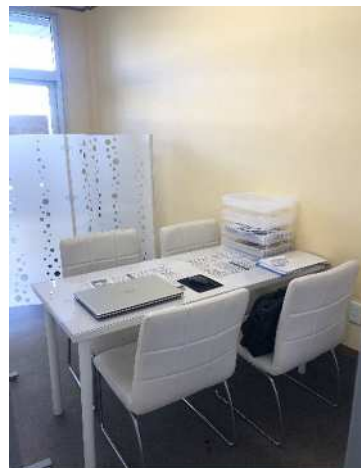

# ともにケアセンター（運営主体：社会福祉法人 ともに福祉会）

春日部市中央1-19-21プラム春日部2F

春日部駅西口 徒歩10分程度

①施設種別	居宅介護・重度訪問介護・行動援護・移動支援		
②設立	平成16年4月1日	③定員	
④送迎	有・ <input checked="" type="radio"/>	範囲： 負担額：	
⑤職員体制	管理者1名 サービス提供責任者3名 支援員3名 登録ヘルパー10名程度		
⑥主な対象者			備考
	身体障害	○	
	知的障害	○	
	精神障害（発達障害）	○	
	難病	○	
⑦サービス等における費用	利用者本人または扶養義務者の負担能力に応じ、市町村が決定する額。その他公共交通機関などの交通費や入場料、利用料等		
⑧開所日	事業所営業日 月曜日～金曜日（訪問サービスは年中無休）		
⑨利用時間	事業所開業時間 8：30～17：30		
⑩電話番号	048-753-3381	⑪FAX番号	048-753-3370
⑫e-mail	<a href="mailto:saport@mx2.et.tiki.ne.jp">saport@mx2.et.tiki.ne.jp</a>		
⑬利用に関して	TELにて利用したい内容、時間、頻度をお伝えいただき、事業所で対応できるかどうか検討後、希望者に報告いたします。		
⑭活動内容・施設特色			
（活動内容）			
* 居宅介護（身体介護・家事援助・通院等介助） * 行動援護 * 移動支援			
（施設特色）			
* どんな障害の方も利用できる施設づくりを目指し、また仲間たちと一緒に働くこと、社会参加や余暇活動を楽しむこと、地域で当たり前のように安心して暮らしていくことなど、仲間たち一人ひとりの「権利保障」を基本理念として実践しています。3つの重点目標…1、利用している仲間たち一人ひとりを主人公にした運営をする。2、関係者の願いを反映した運営をしていく。			
3、誰もが当たり前のように暮らせる地域づくりを目指す運営をしていく。			
		 	

# ななほし訪問介護ステーション（運営主体：株式会社 ななほし）

春日部市緑町6-11-18

一ノ割駅 徒歩6分

①施設種別	居宅介護・重度訪問介護・行動援護・移動支援		
②設立	平成30年4月1日	③定員	
④送迎	有 ・ <input checked="" type="radio"/> 無	範囲：	
		負担額：	
⑤職員体制	管理者兼サービス提供責任者1名 サービス提供責任者2名 ヘルパー15名程度		
⑥主な対象者			備考
	身体障害	<input type="radio"/>	
	知的障害	<input type="radio"/>	
	精神障害（発達障害）	<input type="radio"/>	
	難病	<input type="radio"/>	
⑦サービス等における費用	市町村が決定している額。その他公共交通機関や入場料等		
⑧開所日	365日		
⑨利用時間	8：30～17：30を原則とし、その他必要に応じて		
⑩電話番号	048-739-7744	⑪FAX番号	048-739-7743
⑫e-mail	<a href="mailto:kasukabe-care@nanahoshi.co.jp">kasukabe-care@nanahoshi.co.jp</a>		
⑬利用に関して	市町村の「障害福祉サービスの受給証」が必要となります。 お気軽にお問い合わせください。		
⑭活動内容・施設特色			
<ul style="list-style-type: none"> <li>・居宅身体介護（ヘルパーが自宅に訪問をして排泄、更衣、入浴等の身体介護を行う）</li> <li>・居宅家事援助（ヘルパーが自宅に訪問をして調理、洗濯、買物等の家事援助を行う）</li> <li>・外出支援（余暇活動）</li> </ul> <p>介護保険の訪問介護も行っております</p>			

# はるはる（運営主体：特定非営利活動法人 はるいろ）

春日部市中央5-8-7  
春日部駅西口 徒歩20分

①施設種別	居宅介護・重度訪問介護		
②設立	平成30年4月1日	③定員	不定
④送迎	有 ・ <input checked="" type="radio"/> 無	範囲：	負担額：
⑤職員体制	管理者兼サービス提供責任者1名 介護支援員4名		
⑥主な対象者			備考
	身体障害	○	
	知的障害		
	精神障害（発達障害）	○	居宅介護のみ
難病			
⑦サービス等における費用	外出にかかる交通費、入館料などの支援員の同行費用		
⑧開所日	月曜日～金曜日		
⑨利用時間	9：00～18：00		
⑩電話番号	048-872-6257	⑪FAX番号	048-872-6257
⑫e-mail	<a href="mailto:npo.haruiro@gmail.com">npo.haruiro@gmail.com</a>		
⑬利用に関して	支援サービスに対応する障害福祉サービス受給者証が必要です。 利用時間外でも対応できることがありますのでお問い合わせください。		
⑭活動内容・施設特色	<p>居宅介護…身体介護、家事援助、通院等介助など</p> <p>重度訪問介護…身体介護、家事援助、移動介護など</p> <p>当事業所は訪問介護も開設しており、共生型訪問介護として活動しております。</p> <p>介護保険にサービス切り替えにともなう事業所変更はありませんので、サービス切り替え後も安心してお使いいただけます。</p>		



# らしえる (運営主体：一般社団法人 らしえる)

春日部市小淵225  
春日部駅 徒歩15分

①施設種別	行動援護・移動支援・生活サポート		
②設立	令和4年4月1日	③定員	
④送迎	<input checked="" type="radio"/> 有 ・ 無 範囲：春日部市内または近郊 負担額：30分単位@475 (生活サポート事業)		
⑤職員体制	管理者1名 サービス提供責任者1名 常勤4名 他非常勤複数名		
⑥主な対象者			備考
	身体障害		(応相談)
	知的障害	○	
	精神障害 (発達障害)	○	
	難病		(応相談)
⑦サービス等における費用	成人未満は1割負担が原則です。(お問い合わせください)		
⑧開所日	月曜日～金曜日ほか土日祝も営業しております。		
⑨利用時間	9：30～18：30 (ご送迎を希望の場合、左記は事業所の出発・到着時間となります。)		
⑩電話番号	048-884-9450	⑪FAX番号	048-884-9451
⑫e-mail	<a href="mailto:info@rasieru.or.jp">info@rasieru.or.jp</a>		
⑬利用に関して	一対一支援ですので、まずは空き状況をご確認ください。		

## ⑭活動内容・施設特色

利用者様と主に余暇のすごしを行っております。平日の学校や作業所の後、休日のお出かけ等を通じて、利用者様の心の成長と自立を目指しております。「らしえるって楽しいね」と言ってもらえるような関係づくりを目指して日々邁進しております。



お出かけ



外食

ほかにもさまざまなプランで  
余暇の過ごしを行っています

# グループホームふわふわ春日部本田町

(運営主体：株式会社 恵)

春日部市本田町1-47

一ノ割駅 徒歩18分、春日部駅東口 朝日バス「文化住宅入口」下車 徒歩3分

①施設種別	共同生活援助（グループホーム）・短期入所		
②設立	令和4年10月1日	③定員	20名（短期入所2名）
④送迎	有 ・ 無	範囲：	負担額：
⑤職員体制	管理者1名 サービス管理責任者1名 生活支援員12名 世話人7名		
⑥主な対象者			備考
	身体障害	○	
	知的障害	○	
	精神障害（発達障害）	○	
	難病	○	
⑦サービス等における費用	家賃37,000円（家賃補助あり）食費（朝:100円 昼:350円 夜:350円）日用品2,000円 水光熱費12,000円		
⑧開所日	365日		
⑨利用時間	24時間		
⑩電話番号	048-795-4431	⑪FAX番号	048-795-4432
⑫e-mail	<a href="mailto:fuwafuwa.kasukabe@gmail.com">fuwafuwa.kasukabe@gmail.com</a>		
⑬利用に関して	市町村の「障害福祉サービス受給者証」が必要となります。 随時施設見学・面談（事前にご連絡いただき予約必要）		

## ⑭活動内容・施設特色

ふわふわ春日部本田町ではご利用者さま一人ひとりの声を大切に、地域の中で安心・安全に暮らせる環境づくりを心がけています。皆さまが高齢になっても、身体的ケアが必要となっても利用して頂けるグループホームを目指しております。



- \* お部屋は全個室（約6畳）
- \* 手づくりの温かいお食事を提供
- \* 車いすの方にも対応したリフト浴完備
- \* 調剤薬局・訪問看護・訪問歯科との連携

短期入所も随時、ご予約を承っております。  
お気軽にご連絡ください。



## ソーシャルインクルーホーム春日部南中曽根

(運営主体：ソーシャルインクルー株式会社)

春日部市南中曽根633-1

豊春駅 徒歩20分

①施設種別	共同生活援助（グループホーム）・短期入所		
②設立	令和2年2月	③定員	20名（短期入所定員 2名）
④送迎	有 ・ <input checked="" type="radio"/> 無 範囲： 負担額：		
⑤職員体制	管理者1名 生活支援員2名 サービス管理責任者1名 世話人		
⑥主な対象者	身体障害	○	備考
	知的障害	○	
	精神障害（発達障害）	○	
	難病	○	
⑦サービス等における費用	家賃・食費・光熱費・その他は自己負担		
⑧開所日	365日		
⑨利用時間	24時間		
⑩電話番号	048-795-7137	⑪FAX番号	048-795-7157
⑫e-mail	<a href="mailto:sin.minaminakazone@socialinclu.co.jp">sin.minaminakazone@socialinclu.co.jp</a>		
⑬利用に関して	市町村の「障害福祉サービス受給者証」「区分申請」が必要となります。 随時施設見学(事前にご連絡頂き予約必要)		
⑭活動内容・施設特色	全室個室で本人のペースに合わせた生活が出来ます。 3食職員の手作りでの食事提供となっています。 日中滞在型のホームになっています。 毎日、職員と話をしたりし生活出来るため笑顔多く生活が出来ます。		

# CocorportCollege春日部駅前キャンパス

(運営主体：株式会社 ココルポート)

春日部市中央1-11-1 M3ビル5階

春日部駅 徒歩2分

①施設種別	自立訓練（生活訓練）		
②設立	令和5年4月1日	③定員	20名
④送迎	有 ・ 無	範囲：	負担額：
⑤職員体制	サービス管理責任者1名 生活支援員4名		
⑥主な対象者			備考
	身体障害	△	要相談（多目的トイレ等無いため）
	知的障害	○	
	精神障害（発達障害）	○	
	難病	○	
⑦サービス等における費用	訓練等給付費の自己負担区分による。※左記以外の自費はなし		
⑧開所日	月曜日～金曜日		
⑨利用時間	10：00～15：00		
⑩電話番号	048-795-6171	⑪FAX番号	048-795-6174
⑫e-mail	<a href="mailto:kasukabecp-staff@cocorport.co.jp">kasukabecp-staff@cocorport.co.jp</a>		
⑬利用に関して	まずは上記ご連絡先、ホームページ等よりお問合せください。 事業所の見学、無料体験利用をご案内いたします。		
⑭活動内容・施設特色	<p>■2023年4月1日～オープン、新しい事業所です！</p> <p>ココルポート カレッジは自立に向けた様々な知識や経験を積んでいただく学びの場です。 自立に向けたトレーニングを行い、自立に必要な知識やスキルを習得できるようサポートを行います。</p> <p>■食事提供あり、ドリンクサーバー完備、快適な環境です！</p> <p>非常に広く日当たりの良いキャンパスで、快適な環境で安心して訓練が可能です。</p> <p>詳しくは、ホームページをご覧ください。 <a href="https://www.cocorport.co.jp/">https://www.cocorport.co.jp/</a> もしくは「ココルポート」で検索</p>		

# 自立訓練施設ペンタス（運営主体：一般社団法人 正和会）

春日部市藤塚250-58

一ノ割駅/藤の牛島駅 徒歩17分 朝日バス集会場前下車 徒歩2分

①施設種別	自立訓練(生活訓練)		
②設立	令和2年9月1日	③定員	20名
④送迎	有(状況による)	範囲：春日部市内	負担額：無料
⑤職員体制	管理者1名 サービス管理責任者1名 生活支援員3人		
⑥主な対象者	身体障害		備考
	知的障害	○	
	精神障害（発達障害）	○	
	難病		
⑦サービス等における費用	原則1割負担ですが、ほとんどの方が無料で利用しています。昼食無料		
⑧開所日	月曜日～土曜日(土曜日は事業所カレンダーによる)		
⑨利用時間	9:30～14:30		
⑩電話番号	048-738-0701	⑪FAX番号	048-738-0701
⑫e-mail	<a href="mailto:bg2065@ni.bekkoame.ne.jp">bg2065@ni.bekkoame.ne.jp</a>		
⑬利用に関して	平日の9:30～14:30にお電話をお願いします。 まずは週1日から練習していきましょう。敷地内全面禁煙。		

## ⑭活動内容・施設特色

住宅街の中にある小さな施設のため、静かな環境の中で訓練を受けることができます。どのような仕事に就いてよいかわからない、就労活動はもう少し先にしたいと考えている方の利用が多いです。希望者にはワープロ検定・エクセル検定・秘書検定・高卒の資格が外部の試験会場に行くことなく、当施設内で取得が可能です。マンガ4,000冊・マッサージチェア・運動機器・ゲーム機・フリーWi-Fi設置。



# ニューロワークス春日部センター

(運営主体：インクルード株式会社)

春日部市粕壁東1-2-19 玄養ビル201

春日部駅東口 徒歩3分

①施設種別	多機能型（就労移行支援・自立訓練（生活訓練）・就労定着支援）		
②設立	平成27年11月1日	③定員	20名
④送迎	有・ <input checked="" type="radio"/> 無	範囲：	負担額：
⑤職員体制	サービス管理責任者1名 就労支援員1名 生活支援員3名 職業指導員1名		
⑥主な対象者			備考
	身体障害		
	知的障害	○	
	精神障害（発達障害）	○	
	難病	○	
⑦サービス等における費用	法に基づく法定負担額（利用料の1割負担、軽減有）、食事代（昼食）は一部助成、交通費は弊社条件により一部助成		
⑧開所日	月曜日～土曜日、祝日		
⑨利用時間	9：00～18：00		
⑩電話番号	048-720-8243	⑪FAX番号	048-720-8246
⑫e-mail	<a href="mailto:neurokasukabe@gmail.com">neurokasukabe@gmail.com</a>		
⑬利用に関して	<ul style="list-style-type: none"> <li>・見学、随時OK。（事前に予約をお願いします。）・体験もOKです。</li> <li>・訓練時間（月～金）10：00～12：00、13：00～15：00（土・祝）10：00～12：00</li> </ul>		

## ⑭活動内容・施設特色

**理念【ソーシャルインクルージョンを実現し、全ての人が活躍する社会を創る】**

心理士、精神保健福祉士、社会福祉士、ジョブコーチ等の専門職が支援を提供しています。

【自立訓練】 生活習慣を整えたい方、安定した日中活動を送れるようになりたい方

【就労移行支援】 就職を目指したい方体調を整えて復職を希望されている方

【定着支援】 就職後、長期就労のサポートを希望される方



## ア・ドマーニ春日部

(運営主体：一般社団法人ア・ドマーニ)

春日部市中央1-11-6 M3ビル3階

春日部駅西口 徒歩2分

①施設種別	就労移行支援・就労定着支援		
②設立	令和1年12月1日	③定員	20名
④送迎	有・ <input checked="" type="radio"/>	範囲：	負担額：
⑤職員体制	サービス管理責任者1名 管理者1名 就労支援員2名 職業指導員2名 生活支援員2名		
⑥主な対象者	<del>身体障害</del>	<del>○</del>	備考
	知的障害	○	
	精神障害（発達障害）	○	
	難病	○	
⑦サービス等における費用	訓練等給付費の自己負担区分によります。		
⑧開所日	月曜日～土曜日および祝日		
⑨利用時間	10：00～15：00		
⑩電話番号	048-812-4073	⑪FAX番号	048-812-4074
⑫e-mail	<a href="mailto:info@adomani.me">info@adomani.me</a>		
⑬利用に関して	まずは上記の御連絡先もしくはホームページ等よりお問い合わせください。事業所のご見学および体験をご説明させていただきます。		
⑭活動内容・施設特色			
<p>ア・ドマーニ春日部では、広く清潔な空間の中アットホームな雰囲気、皆さんをお出迎え致します。個別ブースも完備しており、集中してパソコンを行いたい方や資格取得に力を入れたい方など、はかどる環境が提供できます。</p> <p>お昼のお弁当は無料で提供させていただき、資格取得制度や交通費補助制度もあります。 (弊社規定による)</p> <p>一期一会の出会いを大切に、1人1人向き合いながら支援させていただき、皆さんの働きたい！！のサポートが出来ればと考えています。</p> <p>就労移行って？サポートって？など、気になった方は是非ご連絡を！！ スタッフ一同お待ちしております。</p>			

# 就労移行支援事業所 ウェルビー春日部センター

(運営主体：ウェルビー株式会社)

春日部市中央1-4-6

春日部駅西口 徒歩6分

①施設種別	就労移行支援・就労定着支援		
②設立	平成28年9月1日	③定員	20名
④送迎	有・ <input checked="" type="radio"/>	範囲：	負担額：
⑤職員体制	サービス管理責任者1名 就労支援員2名 職業指導員2名 生活支援員2名 就労定着支援員1名(兼務)		
⑥主な対象者			備考
	身体障害	<input type="radio"/>	
	知的障害	<input type="radio"/>	
	精神障害(発達障害)	<input type="radio"/>	
⑦サービス等における費用	訓練等給付費の自己負担区分による		
⑧開所日	月曜日～土曜日および祝日		
⑨利用時間	10:00～16:00		
⑩電話番号	048-884-8635	⑪FAX番号	048-884-8636
⑫e-mail	<a href="mailto:info@welbe.co.jp">info@welbe.co.jp</a>		
⑬利用に関して	見学、体験は随時受け付けております。 事前に電話かメールよりお問合せください。		
⑭活動内容・施設特色			
<p>【訓練内容】</p> <p>◆PC訓練 軽作業訓練 ビジネス講座 就活講座 オフィスワークシミュレーション WIT(Welbe IT Training)など</p> <p>【ウェルビーの特色】</p> <p>◆全国で累計約6,000名程の就職者を輩出しており、90.5%の方が半年以上継続しています。</p> <p>◆生活リズムを整えながら、徐々に通所する日数を無理なく伸ばしていただけます。</p> <p>◆希望する職種が決まっていない方も、訓練を通して目指す就労先を見つけていただけます。</p> <p>◆必ず担当支援員がつき、医療機関や支援機関の方と連携した支援を行います。</p> <p>◆お昼には栄養バランスに配慮した温かいお弁当をご提供しています。</p> <p>◆就職後は定着支援を行っており、就職先との連携も行っています。</p> <p>※その他詳細につきましては、お気軽にお問合せください。個別でご相談いただけます。</p>			



## かすかべ カルディア (運営主体：オフィスコトヨリ)

春日部市中央1-43-9 富久春日部ビル2階  
春日部駅西口 徒歩1分

①施設種別	就労移行支援		
②設立	令和元年7月1日	③定員	20名
④送迎	有 ・ <b>無</b>	範囲：	負担額：
⑤職員体制	管理者 1名 サービス管理責任者 1名 生活支援員 2名 職業指導員 1名 就労支援員 1名		
⑥主な対象者			備考
	身体障害	○	
	知的障害	○	
	精神障害 (発達障害)	○	
	難病	○	
⑦サービス等における費用	9割を国と自治体が負担、残りの1割が利用者様の自己負担です。		
⑧開所日	①月曜日～金曜日 ②土曜日・日曜日		
⑨利用時間	①10:00～16:00 ②11:00～15:00		
⑩電話番号	048-796-0720	⑪FAX番号	048-796-0806
⑫e-mail	<a href="mailto:kinomoto@office-kotoyori.jp">kinomoto@office-kotoyori.jp</a>		
⑬利用に関して	障害福祉サービス受給者証が必要となります。受給者証の取得に関して支援員が全てサポートいたしますので、まずはお気軽にお問い合わせを。		

### ⑭活動内容・施設特色

春日部西口から徒歩1分！見学に来たら必ず笑顔になってお帰り頂けます！

かすかべカルディアは、チームで支援することを大切にしています。

支援経験が長いベテランスタッフや、異業種での経験があるスタッフがそれぞれの視点の知識を活かし、一人ひとりに合ったサポートを考え提供します。

「就労移行支援ってどんなサポートなんだろう？」という方、ぜひ1度見学にお越しになりませんか？スタッフ一同、お待ちしております！



# キャリア・サポート・パートナーズ

(運営主体：株式会社キャリア・サポート・パートナーズ)

春日部市中央1-8-7 プレジデント2階

春日部駅西口 徒歩3分

①施設種別	就労移行支援		
②設立	平成29年4月1日	③定員	20名
④送迎	有 ・ (無) 範囲： 負担額：		
⑤職員体制	管理者1名 サービス管理責任者1名 生活支援員2名 職業指導員2名 就労支援員2名 *兼任を含む		
⑥主な対象者			備考
	身体障害	○	設備上の制限あり
	知的障害	○	
	精神障害(発達障害)	○	
	難病	○	
⑦サービス等における費用	前年度の収入により利用料の自己負担額が異なるが、現状9割が0円で利用。		
⑧開所日	月曜日～金曜日(2ヶ月に1度程度、土曜日の開所あり)		
⑨利用時間	9:30～17:00(訓練時間の定時は10:00～15:00)		
⑩電話番号	048-812-8677	⑪FAX番号	048-812-8671
⑫e-mail	<a href="mailto:info-sys_001@csp-k.jp">info-sys_001@csp-k.jp</a>		
⑬利用に関して	見学・体験を経て、利用希望の場合はお住いの市区町に申請を行う。昼食は無償提供。他各種助成あり。まずは、お気軽にご相談ください。		

## ⑭活動内容・施設特色

■地域の優良企業から役所や独立行政法人まで、幅広い就職実績■

①利用者さんの個性と主体性②自己理解力や問題解決能力などの汎用スキルの向上③職員の柔軟性と機動性を大切に、利用者さん自身の成長も当然あって、好い成果をあげることができています。

非公開求人あり。企業実習も可能。

詳しくは <https://www.csp-k.jp> をご覧ください。よろず相談随時受付中。



## Cocorport春日部駅前Office

(運営主体：株式会社 ココルポート)  
 春日部市中央1-51-12 ハルキヤビル3階  
 春日部駅西口 徒歩2分

①施設種別	就労移行支援・就労定着支援		
②設立	令和元年12月1日	③定員	20名
④送迎	有 ・ <input checked="" type="radio"/> 無	範囲：	負担額：
⑤職員体制	サービス管理責任者1名 生活支援員・就労支援員等6名		
⑥主な対象者			備考
	身体障害	○	
	知的障害	○	
	精神障害（発達障害）	○	
⑦サービス等における費用	訓練等給付費の自己負担区分による。※左記以外の自費はなし		
⑧開所日	月曜日～土曜日および祝日		
⑨利用時間	サービス提供時間 10：00～15：00 （営業時間 9：00～18：00）		
⑩電話番号	048-812-4854	⑪FAX番号	048-812-4864
⑫e-mail	<a href="mailto:kasukabe-staff@cocorport.co.jp">kasukabe-staff@cocorport.co.jp</a>		
⑬利用に関して	まずは上記ご連絡先、ホームページ等よりお問合せください。 事業所の見学、無料体験利用をご案内いたします。		
⑭活動内容・施設特色	<p><b>■2021年1月1日～2021年4月1日（4か月間）の就職者実績7名！</b>                  コロナ禍で就職活動が難航する社会情勢が続いておりますが                  順調に就職者を輩出しております。                  ★事業所独自の求人、職場実習先も多数有り。</p> <p><b>■食事提供あり、ドリンクサーバー完備、快適な環境です！</b>                  非常に広く日当たりの良い訓練室で、快適な環境で安心して訓練が可能です。                  コロナウィルスの感染症対策も万全です。</p> <p>詳しくは、ホームページをご覧ください。  <a href="https://www.cocorport.co.jp/">https://www.cocorport.co.jp/</a> もしくは「ココルポート」で検索</p>		

# ディーキャリア 春日部オフィス

(運営主体：株式会社 クオリティー)

春日部市中央1-1-8第6宝光ビル5F

春日部駅西口 徒歩2分

①施設種別	就労移行支援		
②設立	令和元年9月1日	③定員	20名
④送迎	有 ・ <input checked="" type="radio"/>	範囲：	
		負担額：	
⑤職員体制	サービス管理責任者兼責任者1名 就労支援員2名 職業指導員2名 生活支援員2名		
⑥主な対象者			備考
	身体障害		
	知的障害		
	精神障害（発達障害）	○	
難病			
⑦サービス等における費用	自治体支援の為、月額0円から当事業所を利用できます。		
⑧開所日	月曜日～金曜日（祝日休み）		
⑨利用時間	10：00～16：00		
⑩電話番号	048-731-8235	⑪FAX番号	048-731-8335
⑫e-mail	<a href="mailto:kasukabe@dd-career.com">kasukabe@dd-career.com</a>		
⑬利用に関して	前年度収入で自己負担が発生する場合がありますのでご相談下さい。 交通費2万円まで補助を出させて頂いております。（助成の不足分）		

## ⑭活動内容・施設特色

ディーキャリア春日部オフィスでは、オフィス空間をイメージした開放的な就労移行支援事業所です。国家資格者（多数）や、社会経験豊富な職員がいます。個々に合わせた訓練カリキュラムをご用意して通所をお待ちしております。発達障害の特性に応じたテキストを使い実践的な訓練を行っております。精神疾患の方もOKです。いつでも見学・体験出来ますので、お気軽にご連絡下さい。



# 多機能型事業所わっくす（運営主体：医療法人社団 双里会）

春日部市大場1564-1  
武里駅西口 徒歩15分

①施設種別	多機能型（就労移行支援・就労継続B型）		
②設立	平成18年4月1日	③定員	移行：6名 B型：14名
④送迎	有 ・ <input checked="" type="radio"/> 無 範囲： 負担額：		
⑤職員体制	管理者1名 サービス管理責任者1名 生活支援員2名 職業指導員2名 就労支援員1名 目標工賃達成指導員1名		
⑥主な対象者			備考
	身体障害		
	知的障害		
	精神障害（発達障害）	○	
難病			
⑦サービス等における費用	障害者総合支援法に準ずる。※活動により自己負担あり		
⑧開所日	火曜日～土曜日		
⑨利用時間	9：30～16：00		
⑩電話番号	048-733-6871	⑪FAX番号	048-733-6873
⑫e-mail			
⑬利用に関して	当事業所を利用の際には利用登録が必要です。		
⑭活動内容・施設特色			
<p>○ひとり一人の働きたい気持ちを中心に、その方に合った働き方を一緒に模索していきます。</p> <p>○自分の思いと周りの人の思いを大切にしながら、自分らしく生き生きと働く生活を目指していきます。</p> <p><b>【就労移行支援】</b></p> <p>○作業体験・訓練（就労活動、就労準備プログラム） ○個別相談</p> <p>○グループワーク ○職場開拓、職場定着支援</p> <p>※ひとり一人のニーズに応じた取り組みをスタッフと共に話し合いをした上で、ご本人にとってより良い利用の仕方を設定し利用していただきます。</p> <p><b>【就労継続支援B型】</b></p> <p>○喫茶店経営業務 ○軽作業（委託業務他）</p> <p>※障がいを持っていても安心して働け、尚且つ働きがいのある職場になるよう、利用者主体で経営する事業展開を目指しています。</p>			

# いべりす (運営主体：一般社団法人 カルミア)

春日部市粕壁東1-21-7 春日部アークビル1階

春日部駅東口 徒歩6分

①施設種別	就労継続支援A型		
②設立	令和4年1月1日	③定員	20名
④送迎	有・ <input checked="" type="radio"/>	範囲：	
		負担額：	
⑤職員体制	管理者1名 サービス管理責任者1名 職業指導員4名 生活支援員1名 賃金向上達成指導員1名		
⑥主な対象者			備考
	身体障害		応相談
	知的障害	○	
	精神障害(発達障害)	○	
	難病	○	
⑦サービス等における費用	「障害福祉サービス受給者証」の利用者負担額の通りです。		
⑧開所日	月曜日～金曜日 ※営業日数が少ない場合は土曜日も開所します。		
⑨利用時間	9:30～14:45 (営業時間9:00～17:00)		
⑩電話番号	048-795-4028	⑪FAX番号	048-795-4029
⑫e-mail	※直接電話でお問い合わせください。		
⑬利用に関して	◎市町村の「障害福祉サービス受給者証」が必要となります。 ◎随時、施設見学が可能です。(要予約。事前にご連絡ください。)		

## ⑭活動内容・施設特色

「一般企業で働きたい」と希望する障がいをお持ちの皆さんに、実際の「軽作業」を通じて、必要な経験やスキルを身につけられるようにサービスを提供しています。



①雇用契約を結びます！(埼玉県の最低時給を保証します)

②質の高い軽作業を提供します！

(一般企業内と同じ作業だから働くことが自信につながります！)

③広々とした室内での作業！

(冷暖房完備の快適な作業環境と設備の中で働けます)



# イリス（運営主体：株式会社 千手）

春日部市中央2-17-16吉野コーポ1F

春日部駅西口 徒歩10分

①施設種別	就労継続支援A型		
②設立	平成27年4月1日	③定員	20名
④送迎	有 ・ <input checked="" type="radio"/> 無	範囲：	負担額：
⑤職員体制	職業指導員1名 生活支援員3名 サービス管理責任者1名		
⑥主な対象者			備考
	身体障害	<input type="radio"/>	
	知的障害	<input type="radio"/>	
	精神障害（発達障害）	<input type="radio"/>	
⑦サービス等における費用	食事（昼食）、交通費・・・自己負担 施設利用料・・・会社負担		
⑧開所日	日曜日～土曜日		
⑨利用時間	8：30～16：00		
⑩電話番号	048-720-8460	⑪FAX番号	048-720-8470
⑫e-mail	<a href="mailto:iris@senju.co.jp">iris@senju.co.jp</a>		
⑬利用に関して	市町村の『障害福祉サービス受給者証』が必要になります。 随時施設見学・体験（事前にご連絡頂き予約必要）		
⑭活動内容・施設特色	<p>作業時間 午前9：00～午後1：15（休憩15分） 午前9：30～午後1：45（休憩15分） 午前9：00～午後3：00（休憩1時間）</p> <p>休日 月8日（お盆8月13日～15日、年末年始12月30日～1月3日）</p> <p>賃金 時給：埼玉県最低賃金～</p> <p>加入保険 雇用保険・労災保険</p> <p>利用料 なし</p> <p>作業内容 施設内：軽作業（おみくじ、箱作り、サンプル貼り 等） 施設外：軽作業（リネンの仕分け作業、製造ライン作業 等）</p> <p>特色</p> <p>充実した社会生活を継続的に送るため、一人ひとりの個別支援計画を作成し、ニーズと課題の整理を行い、個別の能力に応じた支援プログラムに基づき、自己管理能力、社会力、作業力を高めるための支援を行っています。</p>		

# ウィルウェイ（運営主体：株式会社 ekプラン）

春日部市増富405-6

豊春駅東口 徒歩16分 豊春駅より送迎有り

①施設種別	就労継続支援A型		
②設立	令和3年12月1日	③定員	15名
④送迎	<input checked="" type="radio"/> 有 ・ 無 範囲：東武アーバンライン 豊春駅東口 負担額：無料		
⑤職員体制	管理者1名 サービス管理者1名 生活支援者2名 職業指導者2名		
⑥主な対象者			備考
	身体障害		
	知的障害	○	
	精神障害（発達障害）	○	
⑦サービス等における費用	お弁当代200円は個人負担。豊春駅からの送迎は無料。		
⑧開所日	月曜日～日曜日		
⑨利用時間	①7：00～11：00②11：00～15：00③15：00～19：00		
⑩電話番号	048-812-4081	⑪FAX番号	048-812-4083
⑫e-mail	<a href="mailto:ek390574@gmail.com">ek390574@gmail.com</a>		
⑬利用に関して	市町村の「障害福祉サービス受給者証」が必要となります。 随時施設見学可・面談可。面接の際にはハローワーク紹介状要。		

## ⑭活動内容・施設特色

当施設では、主にお弁当・餃子作りに関わる作業（盛付や容器へのシール貼り等）に携わって頂きます。





# シュガーパイン (運営主体：株式会社 Pine)

春日部市中央6-8-18大栄ビル1F

春日部駅西口 徒歩10分

①施設種別	就労継続支援A型		
②設立	令和3年1月1日	③定員	20名
④送迎	有 ・ <input checked="" type="radio"/>	範囲：	
		負担額：	
⑤職員体制	管理者 サービス管理責任者 職業指導員 生活支援員 賃金向上達成指導員		
⑥主な対象者			備考
	身体障害		
	知的障害	<input type="radio"/>	
	精神障害（発達障害）	<input type="radio"/>	
	難病	<input type="radio"/>	
⑦サービス等における費用	昼食：自費		
⑧開所日	月曜日～金曜日 土曜日変動有		
⑨利用時間	9：10～14：50		
⑩電話番号	048-793-4597	⑪FAX番号	048-793-4598
⑫e-mail	<a href="mailto:sugarpine@pine-bloom.jp">sugarpine@pine-bloom.jp</a>		
⑬利用に関して	障害福祉サービス受給者証に記載されている金額。		

## ⑭活動内容・施設特色

遣り甲斐のある仕事を通し輝ける為に、事業所ではプリザーブドフラワー制作を行っています。  
シュガーパインの商品の特徴は・・・1, 取り扱いが困難な花材、又は高級で珍しい花をふんだんに使用している事。2, オールプリザーブド商品（全ての花材がプリザーブド花材を使用）である事。あえて工程が複雑で制作が困難を要する商品にしています。  
2021年より春日部市ふるさと納税返礼品として全国にお届けしています。より良い商品制作の為に、指導員、利用者一同、日々精進しています。



# MIRAI 春日部西口 (運営主体：合同会社 MIRAI)

春日部市中央1-57-12永島第二ビル101

春日部駅西口 徒歩8分

①施設種別	就労継続支援A型		
②設立	平成29年4月1日	③定員	20名
④送迎	有 ・ <input checked="" type="radio"/>	範囲：	
		負担額：	
⑤職員体制	管理者1名 サービス管理責任者1名 職業指導員4名 生活支援員1名		
⑥主な対象者			備考
	身体障害	○	
	知的障害	○	
	精神障害 (発達障害)	○	
	難病	○	
⑦サービス等における費用			
⑧開所日	月曜日～金曜日 (月に1～2回土曜日出勤有 当社カレンダーによる)		
⑨利用時間	9:00～14:10		
⑩電話番号	048-753-7101	⑪FAX番号	048-753-7102
⑫e-mail	<a href="mailto:miraikoubou048@gmail.com">miraikoubou048@gmail.com</a>		
⑬利用に関して	「障害福祉サービス受給者証」が必要。施設見学 (要予約) 後、面接～実習の流れで行います。18歳以上の方、障害者手帳をお持ちの方。		

## ⑭活動内容・施設特色

当社は、就労継続A型事業所として、皆様が「労働者」として働きながら一般企業を目指す事の出来るサービスを提供している企業です。

企業に直接就労することが困難な障害のある方に、知識及び能力向上の為に必要な訓練を行います。このサービスを通じて一般企業への就労を目指します。

施設外就労を通じて、より一般就労に近い環境での就労を経験し、万全を期して就職を目指します。また、施設外就労先への就職も取り組んでおり、実績としましては、過去3年で4名が施設外就労先に就職させていただいております。慣れた環境で安心した気持ちの中、就労出来ます。万が一、体調が安定しない時等、当事業所と連携取り、一人で悩まない環境の中、就労が続けられることも、就労時のポイントだと思えます。当事業所では、皆様の「働きたい」を応援いたします。

# MIRAI 春日部駅前 (運営主体：合同会社 MIRAI)

春日部市中央1-43-9富久春日部ビル4A

春日部駅西口 徒歩1分

①施設種別	就労継続支援A型		
②設立	平成27年4月1日	③定員	20名
④送迎	有 ・ <input checked="" type="radio"/> 無	範囲：	負担額：
⑤職員体制	管理者1名 サービス管理責任者1名 職業指導員5名 生活支援員1名		
⑥主な対象者			備考
	身体障害	○	
	知的障害	○	
	精神障害（発達障害）	○	
	難病	○	
⑦サービス等における費用	昼食代は自費		
⑧開所日	月曜日～金曜日 土曜日は月に1～2回（当社カレンダーによる）		
⑨利用時間	9：00～14：10		
⑩電話番号	048-753-7101	⑪FAX番号	048-753-7102
⑫e-mail	<a href="mailto:miraikoubou.k3@gmail.com">miraikoubou.k3@gmail.com</a>		
⑬利用に関して	「障害福祉サービス受給者証」が必要。施設見学（要予約）後、面接～実習の流れで行います。18歳以上の方、障害者手帳をお持ちの方。		

## ⑭活動内容・施設特色

当社は、就労継続支援A型事業所として、皆様が「労働者」として働きながら一般企業を目指すことの出来るサービスを提供している企業です。

企業に直接就労することが困難な障がいのある方に、知識及び能力向上の為に必要な訓練を行います。このサービスを通じて一般企業への就労を目指します。

MIRAIでは、皆様の「働きたい」を応援いたします。

# MIRAI 春日部東口 (運営主体：合同会社 MIRAI)

春日部市粕壁1-4-1市川ビル2階

春日部駅東口 徒歩3分

①施設種別	就労継続支援A型		
②設立	平成27年11月1日	③定員	20名
④送迎	有 ・ <input checked="" type="radio"/> 無	範囲：	負担額：
⑤職員体制	管理者1名 サービス管理責任者1名 職業指導員3名 生活支援員1名		
⑥主な対象者			備考
	身体障害	○	
	知的障害	○	
	精神障害 (発達障害)	○	
	難病	○	
⑦サービス等における費用			
⑧開所日	月曜日～金曜日 (月に1～2回土曜出勤有 当社カレンダーによる)		
⑨利用時間	9:00～14:10		
⑩電話番号	048-753-7101	⑪FAX番号	048-753-7102
⑫e-mail	<a href="mailto:miraikoubou.k2@gmail.com">miraikoubou.k2@gmail.com</a>		
⑬利用に関して	「障害福祉サービス受給者証」が必要。施設見学 (要予約) 後、面接～実習の流れで行います。18歳以上の方、障害者手帳をお持ちの方。		

## ⑭活動内容・施設特色

当社は、就労継続支援A型事業所として、皆様が「労働者」として働きながら一般企業を目指す事の出来るサービスを提供している企業です。

企業に直接就労する事が困難な障害のある方に、知識及び能力向上の為に必要な訓練を行います。このサービスを通じて一般企業への就労を目指します。

施設外就労を通じて、より一般就労に近い環境での就労を経験し、万全を期して就職を目指します。また、施設外就労先への就職も取り組んでおり、実績としましては、過去3年で4名施設外就労先に就職させていただいております。慣れた環境で安心した気持ちの中就労出来ます。万が一体調が安定しない時等、当事業所と連携を取り一人で悩まない環境の中、就労が続けられることも、就労時のポイントだと思います。当事業所では、皆様の「働きたい」を応援します。

# ウーリー (運営主体：WOOLLY株式会社)

春日部市粕壁2-4-17 石津ビル2階、3階  
春日部駅東口 徒歩2分

①施設種別	就労継続支援B型		
②設立	令和元年9月1日	③定員	20名
④送迎	有 ・ <input checked="" type="radio"/> 無	範囲：	負担額：
⑤職員体制	サービス管理責任者1名 職業指導員1名 生活支援員3名		
⑥主な対象者			備考
	身体障害		
	知的障害	○	
	精神障害（発達障害）	○	
	難病		
⑦サービス等における費用	食事、交通費は自己負担 利用料は原則1割（負担軽減あり）		
⑧開所日	月曜日～土曜日		
⑨利用時間	10：00～15：00		
⑩電話番号	048-715-0377	⑪FAX番号	048-715-0377
⑫e-mail	<a href="mailto:kasukabe@woolly.jp">kasukabe@woolly.jp</a>		
⑬利用に関して	市町村の「障害福祉サービス受給者証」が必要となります。 随時見学可能（事前にご連絡頂き予約必要）		

## ⑭活動内容・施設特色

ウーリーは楽しく、暖かく、柔らかな雰囲気皆様をお迎えしております。主な作業は、布たたみやおしぼりを巻く作業ですが、それ以外にも箱折やサンプルをセットする作業、チラシを封入する作業など様々なお仕事をっております。また、自社製品のオリジナルキャンドルも制作しています。

またブログもございますのでぜひご覧ください。



## 就労支援施設すずかぜ・春日部

(運営主体：特定非営利活動法人 めぐみの)

春日部市粕壁東2-3-30 川島ビル1F

春日部駅東口より徒歩8分 朝日バス「匠大塚本店前」下車 徒歩1分

①施設種別	就労継続支援B型		
②設立	令和3年4月1日	③定員	20名
④送迎	有 ・ (無)	範囲：	負担額：
⑤職員体制	管理者兼サービス管理責任者 1名 職業指導員 1名 生活支援員 2名 目標工賃達成指導員 1名		
⑥主な対象者			備考
	身体障害	○	内部障害
	知的障害	○	
	精神障害（発達障害）	○	
	難病		
⑦サービス等における費用	日用品費（必要に応じて。事前に説明します。）		
⑧開所日	①月曜日～金曜日 ②土曜日（月のカレンダーによる）		
⑨利用時間	①9：00～15：30 ②9：00～12：00		
⑩電話番号	048-797-6637	⑪FAX番号	048-797-7715
⑫e-mail	<a href="mailto:npo_megumino@yahoo.co.jp">npo_megumino@yahoo.co.jp</a>		
⑬利用に関して	市町村の「障害福祉サービス受給者証」が必要となります。 随時施設見学・面談(事前にご連絡頂き予約必要)		

### ⑭活動内容・施設特色

すずかぜ・春日部では、市町村の有料ゴミ袋の請負作業（検品、計量、シーラー、ラベル貼り、梱包）を行なっています。色々な作業がありますので、自分の得意な作業が見つかります！

仕事をする上で大切なこととして、「元気に通う（遅刻・欠勤をしない）」「約束を守る」「周りの人間と協力する」をコンセプトに、自立・就労に向けた訓練をしています。

また、無料で昼食を利用できます！



# 多機能事業所 空-Coo- (運営主体：一般社団法人 市一舎)

春日部市栄町3-80  
北春日部駅西口 徒歩10分

①施設種別	生活介護・就労継続支援B型		
②設立	令和3年5月1日	③定員	20名
④送迎	有 ・ 無 範囲：施設～半径5km以内（対象者生活介護） 負担額：無料		
⑤職員体制	管理者1名 サービス管理責任者1名 生活支援員4名 職業支援員1名		
⑥主な対象者			備考
	身体障害	○	
	知的障害	○	
	精神障害（発達障害）	○	
	難病		
⑦サービス等における費用	昼食代、余暇活動費等は自己負担。利用料は原則1割（負担軽減あり）		
⑧開所日	月曜日～金曜日（施設指定の土曜日）		
⑨利用時間	9:30～16:00		
⑩電話番号	048-884-8552	⑪FAX番号	048-884-8552
⑫e-mail	<a href="mailto:info@julay-coo.com">info@julay-coo.com</a>		
⑬利用に関して	随時見学を行っておりますので、詳しくはお尋ねください。 （利用に関しては 受給者証が必要になります。）		

## ⑭活動内容・施設特色

個性を大事に思い尊重し、そのままのあなたを理解し受け入れます。少しずつでも大丈夫です、出来る事を一緒に探させていただきます。私たちは一人一人の居場所を作ります。

～誰もが楽しく、笑顔溢れる空間にいたします～

【主なお仕事】出張洗車サービス・農作業・パンの加工～販売・軽作業

※就労継続支援B型契約の方はもちろん、生活介護をご利用の方にも、通所日数に応じた工賃をお渡しします。



## ひまわり園

(運営主体：春日部市、社会福祉法人 春日部市社会福祉協議会)

春日部市大倉496-455

南桜井駅北口 徒歩10分

①施設種別	就労継続支援B型		
②設立	平成23年4月1日	③定員	23名
④送迎	有 ・ <input checked="" type="radio"/> 無	範囲：	負担額：
⑤職員体制	管理者兼サービス管理責任者 生活支援員 目標工賃達成指導員 職業指導員		
⑥主な対象者			備考
	身体障害	○	
	知的障害	○	
	精神障害（発達障害） 難病		
⑦サービス等における費用	原則1割負担（負担軽減あり） 昼食・交通費、行事等参加費は自己負担		
⑧開所日	月曜日～金曜日		
⑨利用時間	9：00～16：00		
⑩電話番号	048-718-2011	⑪FAX番号	048-718-2012
⑫e-mail	<a href="mailto:ashisuto@kasukabeshishakyo.or.jp">ashisuto@kasukabeshishakyo.or.jp</a>		
⑬利用に関して	春日部市役所 障がい者支援課、庄和総合支所 福祉・健康保険担当に相談、申し込み。 随時見学可能。		

### ⑭活動内容・施設特色

ひまわり園では、一人ひとりの『やりがい』を大切にしています。利用者と職員が協力し、それぞれの個性を活かし、楽しく作業に取り組むことができるように支援をしています。

毎日の作業訓練のほか、施設外研修や販売などを通じて社会学習や地域交流にも取り組んでいます。

主な作業：自主製品の制作・販売、教材のセット組等の受注作業

その他活動：挨拶練習、外出訓練など社会体験





# ふおるて（運営主体：特定非営利活動法人 藤の森福祉会）

春日部市八木崎町1-5

八木崎駅 徒歩5分

①施設種別	就労継続支援B型		
②設立	平成26年4月1日	③定員	20名
④送迎	有 ・ <input checked="" type="radio"/> 無	範囲：	負担額：
⑤職員体制	管理者兼サービス管理責任者1名 生活支援員1名 職業指導員2名 目標工賃達成指導員1名（内精神保健福祉士3名・社会福祉士1名）		
⑥主な対象者			備考
	身体障害		
	知的障害	○	
	精神障害（発達障害）	○	
難病			
⑦サービス等における費用	行事、交通費自己負担 利用料1割負担（該当者のみ）		
⑧開所日	月曜日～金曜日		
⑨利用時間	9：00～16：30		
⑩電話番号	048-884-9543	⑪FAX番号	048-884-9543
⑫e-mail	<a href="mailto:fuzinomori18831@hb.tp1.jp">fuzinomori18831@hb.tp1.jp</a>		
⑬利用に関して	市町村の「障害福祉サービス受給者証」が必要となります。随時施設見学・面談（事前予約必要）お電話にて日程の調整をお願いいたします。		
⑭活動内容・施設特色	<p>作業時間 9：30～11：30/13：00～14：30</p> <p>休憩時間 12：00～13：00</p> <ul style="list-style-type: none"> <li>・資源回収 車両3台に乗車して春日部市内の各家庭に伺い、「新聞・雑誌・古着・段ボール・アルミ缶・鉄製品」などの回収を行っています。また「たより・バザーチラシの配布」もを行っています。</li> <li>・整理作業 雑貨、衣類の仕分け、チラシの印付け、ウエス作りやアルミ缶洗浄、計量等を行っています。</li> </ul> <p>就労継続支援B型では、社会就労に近いプログラムを提供し、常に高賃金を目標に作業をしております。また、活動を通して生活リズムの安定や人間関係調整能力の向上を図り、就労の準備訓練となるよう支援しております。（施設外で汗を流せる仕事がメインとなります）</p>		

# ふじ支援センター

(運営主体：春日部市、社会福祉法人 春日部市社会福祉協議会)

春日部市牛島1289

藤の牛島駅 徒歩15分

①施設種別	就労継続支援B型		
②設立	昭和58年4月1日	③定員	30名
④送迎	有 ・ 無	範囲：	負担額：
⑤職員体制	管理者兼サービス管理責任者 生活支援員 目標工賃達成指導員 職業指導員		
⑥主な対象者	身体障害	○	備考
	知的障害	○	
	精神障害（発達障害）		
	難病		
⑦サービス等における費用	原則1割負担(負担軽減あり) 昼食・交通費・行事等参加費は自己負担		
⑧開所日	月曜日～金曜日（祝・祭日は除く）		
⑨利用時間	9：00～16：00		
⑩電話番号	048-761-8776	⑪FAX番号	048-761-8776
⑫e-mail	<a href="mailto:ashisuto@kasukabeshishakyo.or.jp">ashisuto@kasukabeshishakyo.or.jp</a>		
⑬利用に関して	春日部市役所 障がい者支援課、庄和総合支所 福祉・健康保険担当に相談、申し込み。随時見学可能。		

## ⑭活動内容・施設特色

ふじ支援センターでは、障がいのある方の社会的自立を目指し、小さなことでもできるだけ利用者の方が自ら取り組むことができるよう、それぞれの個性や能力に合わせた支援を行っています。働くことや目的を持って活動することの大切さを日々の作業・訓練・社会的体験等を通して学び、成長していくための様々な活動（自主製品製作販売・軽作業・外出訓練等）に取り組んでいます。



## めだかの学校 (運営主体：社会福祉法人めだかの学校)

春日部市金崎526-1

南桜井駅 徒歩30分 春日部バス「庄和高校・庄和支所」下車 徒歩3分

①施設種別	就労継続支援B型		
②設立	平成26年8月1日	③定員	21名
④送迎	有 ・ <input checked="" type="radio"/> 無	範囲：	負担額：
⑤職員体制	管理者兼サービス提供責任者1名 サービス提供責任者3名 ヘルパー10名		
⑥主な対象者			備考
	身体障害	○	
	知的障害	○	
	精神障害（発達障害）	○	
	難病	○	
⑦サービス等における費用	交通費・昼食は自己負担		
⑧開所日	月曜日～金曜日 ただし、土日祝祭日を除く		
⑨利用時間	8：30～15：30		
⑩電話番号	048-718-0003	⑪FAX番号	048-718-0003
⑫e-mail	<a href="mailto:mdkkskb@gmail.com">mdkkskb@gmail.com</a>		
⑬利用に関して	障害者手帳または自立支援医療受給者証が必要となります。 随時施設見学・面談(事前にご連絡頂き予約必要。TEL090-7723-6577)		
⑭活動内容・施設特色	<p>パン菓子製品製造と販売。</p> <p>野菜果物の製造販売。</p> <p>自主製品(手芸品等)の作製や受注業務の請負。</p> <p>メール便配達。</p> <p>仕事が多岐にわたってありますので、仕事の向き不向きに対応できます。</p>		

## Melth春日部（運営主体：株式会社Melth）

春日部市大畑304-2武里文化会館ビル4階

武里駅西口 徒歩2分

①施設種別	就労継続支援B型		
②設立	令和5年1月1日	③定員	20名
④送迎	有 ・ <input checked="" type="radio"/> 無	範囲：	負担額：
⑤職員体制	管理者兼サービス管理責任者1名 生活支援員1名 職業指導員2名		
⑥主な対象者			備考
	身体障害		要相談
	知的障害	<input type="radio"/>	
	精神障害（発達障害）	<input type="radio"/>	
	難病	<input type="radio"/>	
⑦サービス等における費用	交通費自己負担（昼食代無料）		
⑧開所日	月曜日～金曜日		
⑨利用時間	9：30～14：30（昼休憩1時間）		
⑩電話番号	048-795-6441	⑪FAX番号	048-795-6442
⑫e-mail	<a href="mailto:info@melth.ne.jp">info@melth.ne.jp</a>		
⑬利用に関して	市町村の「障害福祉サービス受給者証」が必要となります。 随時見学可能です。（事前にご連絡下さい。）		

### ⑭活動内容・施設特色

Melth「障がい者、地域住民、職員のメンタルヘルスの向上と幸福を追究するとともに、希望をもってなりたい自分を目指せる社会の実現に向けて」を理念に揚げ、活動しています。

事業の核となるのは、就労移行支援・就労継続支援A型事業所・終了継続支援B型事業所・自立訓練のすべての要素を含めたハイブリット型の事業所運営をしていきます。

- ・週1回から通所可能
- ・昼食代無料
- ・評価制で工賃UP

作業は基本的に軽作業が中心です。多種多様な作業があり一人一人に合わせた作業を提案し、無理のないペースでお仕事をして頂いています。

## 悠々クラブ

(運営主体：特定非営利活動法人 精神保健福祉を考える市民の会・彩空楽)

春日部市中央1-12-4 阿部ビル2・3F

春日部駅西口徒歩5分

①施設種別	就労継続支援B型		
②設立	令和3年4月1日	③定員	20名
④送迎	有 ・ <input checked="" type="radio"/> 無	範囲：	負担額：
⑤職員体制	管理者兼サービス管理責任者1名 生活支援員1名 職業指導員1名 (計3名)		
⑥主な対象者	身体障害		備考
	知的障害		
	精神障害(発達障害)	○	
	難病		
⑦サービス等における費用	利用料原則1割(負担軽減有) 交通費、レクリエーション実費負担有		
⑧開所日	月曜日～金曜日(地域のイベント時には開所予定)		
⑨利用時間	9:15～15:00		
⑩電話番号	048-752-3551	⑪FAX番号	048-752-3551
⑫e-mail	<a href="mailto:kodama-yuuyuu@tbz.t-com.ne.jp">kodama-yuuyuu@tbz.t-com.ne.jp</a>		
⑬利用に関して	市町村の「障害福祉サービス受給者証」が必要となります。 随時施設見学可能です。(事前に電話でご連絡いただき予約が必要)		

### ⑭活動内容・施設特色

- 利用者が自立し安定した日常・社会生活を送ることができるよう支援を行っています。
- 生産活動として資源回収や回収資源の仕分け作業などの活動を行います。
- 12時から13時まで昼休み。
- 地域活動支援センターこだまの活動に参加できます。

# ゆりのき支援センター

(運営主体：春日部市、社会福祉法人 春日部市社会福祉協議会)

春日部市谷原新田2229 - 1

春日部駅西口 徒歩25分

①施設種別	就労継続支援B型		
②設立	平成23年4月1日	③定員	30名
④送迎	有 ・ <input checked="" type="radio"/> 無	範囲：	負担額：
⑤職員体制	管理者兼サービス管理責任者 生活支援員 目標工賃達成指導員 職業指導員 計8名		
⑥主な対象者			備考
	身体障害	○	
	知的障害	○	
	精神障害（発達障害）		
	難病		
⑦サービス等における費用	原則1割負担（負担軽減あり） 昼食費・行事や交通費は自己負担		
⑧開所日	月曜日～金曜日		
⑨利用時間	9：00～16：00		
⑩電話番号	048-738-1171	⑪FAX番号	048-738-1171
⑫e-mail	<a href="mailto:ashisuto@kasukabeshishakyo.or.jp">ashisuto@kasukabeshishakyo.or.jp</a>		
⑬利用に関して	春日部市障がい者支援課・庄和総合支所福祉・健康保険担当に相談・申請、随時見学可能		

## ⑭活動内容・施設特色

ゆりのき支援センターは利用者が、自立に向け、作業や集団生活を通して自信や達成感を育んでいくところです。年2回の施設外研修では、自分たちで行きたいところを選び、水族館などに行っています。私たちが作った自主製品も販売していますので、お近くにいらしたら、是非お立ち寄りください。



# リサイクルショップ

(運営主体：春日部市、社会福祉法人 春日部市社会福祉協議会)

春日部市樋堀369 - 1

春日部駅東口 朝日バス「女子校入口」下車 徒歩5分

①施設種別	就労継続支援B型		
②設立	平成23年4月1日	③定員	24名
④送迎	有 ・ <input checked="" type="radio"/> 無	範囲：	負担額：
⑤職員体制	管理者兼サービス管理責任者1名 生活支援員・職業指導員指導員計5名		
⑥主な対象者	身体障害		備考
	知的障害	○	
	精神障害（発達障害）		
	難病		
⑦サービス等における費用	原則1割負担（負担軽減あり）、昼食費・行事や交通費は自己負担		
⑧開所日	月曜日～金曜日		
⑨利用時間	9：00～16：00		
⑩電話番号	048-752-7467	⑪FAX番号	048-752-7467
⑫e-mail	<a href="mailto:ashisuto@kasukabeshishakyo.or.jp">ashisuto@kasukabeshishakyo.or.jp</a>		
⑬利用に関して	春日部市障がい者支援課・庄和総合支所福祉・健康保険担当に相談・申請 随時見学可能		

## ⑭活動内容・施設特色

リサイクルショップは古利根川沿いにあり、春になると満開の桜が楽しめる場所にある就労継続支援B型の施設です。

リサイクルショップでは、市民の方々から提供していただきました食器類をはじめ、物品などをきれいにして改めて販売できるよう準備しています。また、春日部市の花である「藤の花」をモチーフにしたアクセサリーをはじめ、手作りマスクの販売などを行っています。

皆様のお越しを利用者・職員一同お待ちしております。



## あおぞら

(運営主体：春日部市、社会福祉法人 春日部市社会福祉協議会)

春日部市 米崎389 - 3

南桜井駅南口 徒歩20分

①施設種別	生活介護		
②設立	平成23年4月1日	③定員	17名
④送迎	⑤有 <input checked="" type="radio"/> ・ 無 <input type="radio"/> 範囲：春日部市内 負担額：無料		
⑤職員体制	サービス管理責任者・生活支援員・看護師・嘱託医		
⑥主な対象者	<del>身体障害</del>	<del>○</del>	備考
	身体障害	○	
	知的障害	○	
	精神障害（発達障害）		
	難病		
⑦サービス等における費用	原則1割負担（負担軽減あり）、昼食費・行事や交通費は自己負担		
⑧開所日	月曜日～金曜日（祝日・年末年始を除く）		
⑨利用時間	9：00～16：00		
⑩電話番号	048-745-1143	⑪FAX番号	048-745-0761
⑫e-mail	<a href="mailto:ashisuto@kasukabeshishakyo.or.jp">ashisuto@kasukabeshishakyo.or.jp</a>		
⑬利用に関して	春日部市役所 障がい者支援課、庄和総合支所 福祉・健康保険担当に相談、申し込み。 随時見学可能。		
⑭活動内容・施設特色	手洗い・歯磨き・うがい・整理整頓・身だしなみ・時計・買い物訓練などの生活訓練や避難訓練（毎月）を取り入れ、日常生活を営むことができるように支援を行っています。また、レクリエーション、施設外訓練、施設外研修（貸し切りバスや公共交通機関を利用した社会課見学）を通じ、社会性を学んでいます。		



# あんだんて (運営主体：NPO法人 歩夢福祉の会)

春日部市西八木崎1-10-12

八木崎駅 (中央公民館方面) 徒歩5分

①施設種別	生活介護		
②設立	平成22年9月21日	③定員	20名
④送迎	⑤有 <input checked="" type="radio"/> ・ 無 <input type="radio"/> 範囲：春日部市内 負担額：無料		
⑤職員体制	管理者兼サービス管理責任者1名 支援員6名 看護師1名		
⑥主な対象者	身体障害		備考
	知的障害	○	
	精神障害 (発達障害)		
	難病		
⑦サービス等における費用	昼食代、レクリエーション等に要する費用 (映画入場料、健康診断など)		
⑧開所日	月曜日～金曜日		
⑨利用時間	9:00～15:30		
⑩電話番号	048-760-1710	⑪FAX番号	048-760-1710
⑫e-mail	<a href="mailto:nx81387@qf7.so-net.ne.jp">nx81387@qf7.so-net.ne.jp</a>		
⑬利用に関して	市町村の「障害福祉サービス受給者証」が必要となります。 随時施設見学・面談(事前にご連絡頂き予約必要)		

## ⑭活動内容・施設特色

明るく！楽しく！元気よく！をモットーに、地域の皆様のご理解とご協力を頂きながら、家庭的な雰囲気の中で、その人に合わせ、その人らしさを尊重し、のんびりと安心して過ごせることを大切に活動しています。



# えーる (運営主体：社会福祉法人 山鳥の会)

春日部市梅田3-174※  
北春日部駅西口 徒歩7分

①施設種別	生活介護		
②設立	令和4年3月1日	③定員	20名
④送迎	④有・無 <input checked="" type="radio"/> 有 <input type="radio"/> 無 範囲：場所・時間 要相談 負担額：無料		
⑤職員体制	管理者兼サービス管理責任者1名 生活支援員7名 看護師1名 ※シフト制		
⑥主な対象者			備考
	身体障害		※要相談
	知的障害	○	
	精神障害（発達障害）	○	
	難病		※要相談
⑦サービス等における費用	昼食代（お弁当代：1日380～500円程度）		
⑧開所日	月曜日～土曜日		
⑨利用時間	9：00～16：00		
⑩電話番号	048-795-4777	⑪FAX番号	048-795-4778
⑫e-mail	<a href="mailto:aile@yamadorinokai.sakura.ne.jp">aile@yamadorinokai.sakura.ne.jp</a>		
⑬利用に関して	市町村の「障害福祉サービス受給者証」が必要となります。 随時施設見学・面談（事前にご連絡頂き予約をお願いします。）		

## ⑭活動内容・施設特色

心身機能の維持・向上、創作・生産活動等の諸活動を通して、楽しみ、やりがいを感じ、対人関係や活動の幅の拡大について支援を行います。ご利用者の主体的な行動を促進、自己実現と自立を目指した支援を行います。また、特性に合わせた自立課題や社会生活力・適応行動を高める支援を行います。

※令和5年度に春日部市小淵へ移転予定の為、来訪の際は電話にてご確認をお願いします。



# オハナ（運営主体：NPO法人 あい・あーる）

春日部市南5-5-67 サザンビル1階

一ノ割駅 徒歩10分

①施設種別	生活介護		
②設立	平成23年4月1日	③定員	20名
④送迎	<input checked="" type="radio"/> 有 ・ 無 範囲：市内全域 負担額：無料		
⑤職員体制	管理者兼サービス管理責任者1名 生活支援員9名		
⑥主な対象者	身体障害		備考
	知的障害	○	
	精神障害（発達障害）		
	難病		
⑦サービス等における費用	食事（昼食）は自己負担		
⑧開所日	月曜日～金曜日		
⑨利用時間	9：30～15：30		
⑩電話番号	048-734-0601	⑪FAX番号	048-734-0602
⑫e-mail	<a href="mailto:i.r@agate.dti.ne.jp">i.r@agate.dti.ne.jp</a>		
⑬利用に関して	事前連絡のうえ見学可能		

## ⑭活動内容・施設特色

適正を考えた様々な内職作業に取り組み、その作業で得た収入を誕生日会や調理実習、季節の行事、外出の費用にあてています。開設当初から毎年恒例になっている、東京ディズニーや、大型バスをレンタルして色々なレジャー施設への外出は皆さん楽しみにしています。

1か月に1, 2回（夏期は除く）体力維持とコミュニケーションを図る為、体育館で体を動かしたり、ゲーム等を行っています。一人一人の個性に合わせた日常生活が送れるよう支援を行っています。



# 春日部養成会 あすかホーム

(運営主体:特定非営利活動法人 春日部養成会)

春日部市樋籠627

春日部駅東口 朝日バス イオンモール春日部前または関宿中央ターミナル行  
「柳原」下車 徒歩5分

①施設種別	生活介護		
②設立	平成24年2月1日	③定員	20名
④送迎	⑤有 ・ 無 範囲：市内全域、さいたま市一部、越谷市一部 負担額：無料		
⑤職員体制	管理者・サービス管理責任者1名 生活支援員6名		
⑥主な対象者	身体障害		備考
	知的障害	○	
	精神障害（発達障害）		
	難病		
⑦サービス等における費用	昼食・作業着は自己負担/会費月額3,000円（給与月額4,000円/年度中に全額返金）		
⑧開所日	月曜日～金曜日		
⑨利用時間	8：30～15：00		
⑩電話番号	048-752-7912	⑪FAX番号	048-792-0348
⑫e-mail	<a href="mailto:k-yoseikai@sirius.ocn.ne.jp">k-yoseikai@sirius.ocn.ne.jp</a>		
⑬利用に関して	市町村の「障害福祉サービス受給者証」が必要となります。 随時施設見学・面談を行っています。（事前にご連絡ください）		

## ⑭活動内容・施設特色

創作活動を通じて利用者の個性を尊重し楽しく活動することに重きをおいています。ひとりひとりの希望や身体状況に合わせた対応を実施しながら、その人らしい自立を目指します。たとえ小さな一歩でも昨日より確実に前へ進むことができるよう支援を行っています。



制作風景



ロールピクチャー完成品



吹きガラス体験

日々の活動をSNSで  
発信しています。  
Facebook  
Instagram  
是非ご覧ください。

# カピリナ (運営主体：NPO法人 あい・あーる)

春日部市大沼2丁目60-2 鎌倉第一ビル1F

春日部駅西口 朝日バス 地方庁舎前下車 徒歩1分

①施設種別	生活介護		
②設立	平成25年9月1日	③定員	20名
④送迎	有 <input checked="" type="radio"/> ・ 無 <input type="radio"/> 範囲：春日部市内全域 負担額：無料		
⑤職員体制	管理者兼サービス管理責任者 1名 支援員 7名/日		
⑥主な対象者	身体障害		備考
	知的障害	○	
	精神障害 (発達障害)		
	難病		
⑦サービス等における費用	食事(昼食)は自己負担		
⑧開所日	月曜日～金曜日(土曜日)		
⑨利用時間	9:30～15:30		
⑩電話番号	048-731-7014	⑪FAX番号	048-731-7015
⑫e-mail	<a href="mailto:ir.kapirina@outlook.jp">ir.kapirina@outlook.jp</a>		
⑬利用に関して	随時見学・実習可能 (見学は事前予約要 / 実習は事前面談あり)		

## ⑭活動内容・施設特色

生活介護カピリナでは、主にポスティングをメインに活動しています。また、ビーズや糸巻きなどの自主製作を製作イベントや市役所・ショッピングモールなどで販売を行っております。ほかにも歩行を行ったり体を動かしたりすることで健康維持が出来るように心がけており、イベントなどには、季節を感じるものはもちろん様々な事が体験できるよう日々考えながら行っています。その中でも大型バスを借りて行くディズニーリゾートや水族館などは、利用者さんも大変楽しみにしている行事です。これからも一人一人の個性に合わせて出来ることを一つでも増やしていけるように支援を行って参りたいと思っています。ぜひ見学をお待ちしていますのでお越しください。



インスタ始めました。



# しんな (運営主体：特定非営利活動法人 春日部ゆい)

春日部市上蛭田54-1  
豊春駅東口 徒歩15分

①施設種別	生活介護		
②設立	平成22年11月1日	③定員	35名
④送迎	<input checked="" type="radio"/> 有 ・ 無 範囲：市内全域、杉戸、さいたま市岩槻区 負担額：無料		
⑤職員体制	管理者1名 サービス管理責任者1名 生活支援員4名		
⑥主な対象者			備考
	身体障害		
	知的障害	○	
	精神障害（発達障害）		
	難病		
⑦サービス等における費用	昼食代、行事費は一部自己負担		
⑧開所日	月曜日～金曜日 第2、第4土曜日		
⑨利用時間	9：30～16：00		
⑩電話番号	048-797-8681	⑪FAX番号	048-797-8682
⑫e-mail	<a href="mailto:noyu.21.rt@gmail.com">noyu.21.rt@gmail.com</a>		
⑬利用に関して	市町村の「障害福祉サービス受給者証」が必要です。 随時施設見学・面談（事前にご連絡をお願いいたします。）		
⑭活動内容・施設特色	生活介護しんなが用意している活動は、体力づくり、フリータイム活動、個別活動です。 活動内容の体力づくりは、午前、午後合わせて無理のない範囲で30分になるように歩いています。 フリータイム活動は、ご本人から行動し、活動を選択して過ごしていただく活動です。 個別活動は、脳の機能を働かせることを目的に、いろいろな用具を使い、手を動かす活動です。		

# スローステップ<sup>o</sup> (運営主体：株式会社 凛)

春日部市内牧4011 - 20

朝日バス「共栄大学入口」下車 徒歩10分

①施設種別	生活介護		
②設立	平成29年7月3日	③定員	20名
④送迎	<input checked="" type="radio"/> 有 ・ 無 範囲：市内全域、岩槻・宮代・白岡の一部 負担額：無料		
⑤職員体制	管理者 1名 サービス管理責任者 1名 生活支援員 3名		
⑥主な対象者			備考
	身体障害	○	
	知的障害	○	
	精神障害（発達障害）	○	
	難病		
⑦サービス等における費用	食事代等		
⑧開所日	月曜日～金曜日		
⑨利用時間	8：00～16：00		
⑩電話番号	048-797-6317	⑪FAX番号	048-797-6113
⑫e-mail	<a href="mailto:masarin@rinrin.co.jp">masarin@rinrin.co.jp</a>		
⑬利用に関して	市町村の「障害福祉サービス受給者証」が必要となります。 随時見学受付（事前にご連絡頂き予約必要）		
⑭活動内容・施設特色	当事業所では『心身ともに健康で笑顔で過ごせる毎日』を送れるよう、「体力作り」と「レクリエーション」を中心に活動しています。有資格者がひとりひとりの身体機能・能力・障害特性に合わせた個別プログラムを提案し実施しています。		



# 生活介護ななほし（運営主体：株式会社 ななほし）

春日部市緑町6-11-18（事業所は2階にあります。）

一ノ割駅 徒歩5分

①施設種別	生活介護		
②設立	令和3年5月1日	③定員	20名
④送迎	<input checked="" type="radio"/> 有 ・ 無 範囲：春日部市全域及び隣接する一部の地域 負担額：送迎範囲内無料		
⑤職員体制	管理者1名 サービス管理責任者1名 生活支援員5名 看護師1名 嘱託医1名		
⑥主な対象者			備考
	身体障害		※要相談
	知的障害	○	
	精神障害（発達障害）	○	
	難病		※要相談
⑦サービス等における費用	市町村が決定している額。昼食（仕出し弁当470円～）及びイベント参加費等		
⑧開所日	月曜日～金曜日（祝日含む）		
⑨利用時間	9：30～15：30		
⑩電話番号	048-793-4976	⑪FAX番号	048-793-4975
⑫e-mail	<a href="mailto:kasukabe-care@nanahoshi.co.jp">kasukabe-care@nanahoshi.co.jp</a>		
⑬利用に関して	市町村の「障害福祉サービス受給者証」が必要となります。 随時施設見学・面談・体験（事前にご連絡いただき予約必要）		

## ⑭活動内容・施設特色

毎日外出（天候不良時はドライブ）に行き、散歩をして身体を動かします。

レクや制作活動（ちぎり絵等）をしながらゆったり過ごしています。

週2回お昼休みにカラオケを開催しています。

週1回看護師による足湯があります。

利用者様ひとりひとりに寄り添い支援していきます。

見学をご希望の方は電話にてお気軽にご連絡・ご相談ください。



## ゆたか（運営主体：株式会社 あおいの杜）

春日部市梅田3-174  
北春日部駅 徒歩10分

①施設種別	生活介護		
②設立	平成26年1月1日	③定員	20名
④送迎	①有 <input checked="" type="radio"/> ・ ②無 <input type="radio"/> 範囲：場所・時間等 要相談 負担額：無料		
⑤職員体制	管理者1名 サービス管理責任者1名 生活支援員12名 看護師1名 ※シフト制		
⑥主な対象者			備考
	身体障害		※要相談
	知的障害	○	
	精神障害（発達障害）	○	
	難病		※要相談
⑦サービス等における費用	昼食代 1日400～500円程度のお弁当代		
⑧開所日	月曜日～土曜日		
⑨利用時間	9：00～16：00		
⑩電話番号	048-884-9083	⑪FAX番号	048-884-9084
⑫e-mail	<a href="mailto:kasukabe@ainomori.jp">kasukabe@ainomori.jp</a>		
⑬利用に関して	市町村の「障害福祉サービス受給者証」が必要となります。 随時施設見学・面談(事前にご連絡頂き予約必要)		

### ⑭活動内容・施設特色

ご利用者が地域の中で自分らしく暮らせるように、スタッフがご利用者一人ひとりと向き合い希望する生活や活動が叶えられるように支援させて頂いております。

基本的には作業活動をメインとし、重い障害があっても活動を通して自分の役割や責任を担い自信を深めたり、工賃を得ることで社会の一員であることを感じてもらえるよう取り組んでいます。（散歩、イベント、買い物等の活動も提供）



# ともにハウス（運営主体：社会福祉法人 ともに福祉会）

春日部市内牧3921-1

朝日バス 春日部駅西口発 春日部エミナス行き「内牧彩光苑」徒歩10分

①施設種別	生活介護		
②設立	平成10年1月1日	③定員	40名
④送迎	<input checked="" type="radio"/> 有 ・ 無 範囲：市内（庄和地区を除く）・白岡市一部 負担額：無料		
⑤職員体制	管理者1名 サービス管理責任者1名 支援員20名 調理員1名 看護師2名 嘱託医師1名 作業療法士1名 送迎職員3名		
⑥主な対象者	/		備考
	身体障害		
	知的障害	○	
	精神障害（発達障害）		
	難病		
⑦サービス等における費用	給食費：自己負担		
⑧開所日	月曜日～金曜日（年間カレンダーによる。一部土・祝日開所）		
⑨利用時間	9：30～15：30		
⑩電話番号	048-763-4012	⑪FAX番号	048-753-3879
⑫e-mail	<a href="mailto:tomonihouse@mx71.tiki.ne.jp">tomonihouse@mx71.tiki.ne.jp</a>		
⑬利用に関して	市町村の「障害福祉サービス受給者証」が必要となります。 随時施設見学・面談(事前にご連絡頂き予約必要)		

## ⑭活動内容・施設特色

「働く」ことを活動の中心において、社会・地域へ参加し、やりがいを持ち充実した生活を送れるように取り組んでいます。

主な作業内容は、地域へのビラまき・資源回収（アルミ缶・古紙・衣類）・ウエス作り・自主製品の作成（石鹼・エコバック等）を行っています。散歩など身体を動かす機会も設けています。

医療従事者が定期的に来所し、健康相談・身体機能の維持にも取り組んでいます。

# ドリームセンターともに

(運営主体：社会福祉法人 ともに福祉会)

春日部市一ノ割1075-5

一ノ割駅 徒歩15分

①施設種別	生活介護		
②設立	平成19年4月1日	③定員	27名
④送迎	<input checked="" type="radio"/> 有 ・ 無 範囲：市内 負担額：無料		
⑤職員体制	管理者1名 サービス管理責任者1名 支援員16名 調理員1名 栄養士1名 看護師2名 嘱託医師1名 作業療法士1名 送迎職員0名		
⑥主な対象者	/		備考
	身体障害		
	知的障害	○	
	精神障害（発達障害）		
⑦サービス等における費用	給食費：自己負担		
⑧開所日	月曜日～金曜日（年間カレンダーによる。一部土・祝日開所）		
⑨利用時間	9：30～15：30		
⑩電話番号	048-767-6511	⑪FAX番号	048-793-4000
⑫e-mail	<a href="mailto:dream2007@center.email.ne.jp">dream2007@center.email.ne.jp</a>		
⑬利用に関して	市町村の「障害福祉サービス受給者証」が必要となります。 随時施設見学・面談(事前にご連絡頂き予約必要)		

## ⑭活動内容・施設特色

「働く」ことを活動の中心において、社会・地域へ参加し、やりがいを持ち充実した生活を送れるように取り組んでいます。

主な作業内容は、パンやクッキーなどの食品製造、市役所販売などの地域販売や注文販売、利用者・職員向けの昼食提供（予約制で地域の方にも提供しています）、また「手描き似顔絵入り」の名刺づくり、施設からの委託業務として、施設広報業務（ホームページ作成、楽笑新聞作成）やごみ清掃処理（他事業所からも受託）を行っています。さらに散歩など身体を動かす機会を設けたり、地域清掃、チラシ配布も行い、楽笑ショップや施設、福祉会の知名度アップに努めています。

医療従事者が定期的に来所し、健康相談・身体機能の維持にも取り組んでいます。

# びーんず (運営主体：NPO法人 まめの木)

春日部市新宿新田349 - 38

南桜井駅南口 車5分

①施設種別	生活介護		
②設立	平成28年4月1日	③定員	20名
④送迎	<input checked="" type="radio"/> 有 ・ 無 範囲：車で30分以内 負担額：無料		
⑤職員体制	管理者1名 サービス管理責任者2名 生活支援員16名 看護師2名		
⑥主な対象者			備考
	身体障害	○	
	知的障害	○	
	精神障害(発達障害)		
難病			
⑦サービス等における費用	昼食費 作業材料費(月200円)		
⑧開所日	月曜日～金曜日 土曜日は開所するときもあり		
⑨利用時間	9:30～15:30		
⑩電話番号	048-872-7547	⑪FAX番号	048-872-7548
⑫e-mail	<a href="mailto:beans.desk@gmail.com">beans.desk@gmail.com</a>		
⑬利用に関して	市町村の「福祉サービス受給者証」が必要となります。施設を見学する際は、ご連絡いただければと思います。		
⑭活動内容・施設特色	<p>びーんずには利用者様に「自分らしく、楽しく」過ごして欲しいという想いがあります。音楽や運動、レクを楽しんだり、心身を休める時間もあります。外出し、ウォーキングも行なっています。又、創作を行い、フリマなどで販売もしています。楽しい毎日の中で利用者様の可能性が自然と広がり、人生がより豊かなものになることが私たちびーんずの喜びです。</p> <p>【インスタもやってます。】</p>		

# 福祉作業所ひばり園

(運営主体：特定非営利活動法人 福祉作業所 ひばり園)

春日部市牛島940-3

藤の牛島駅 徒歩8分

①施設種別	生活介護		
②設立	平成20年3月5日	③定員	20名
④送迎	有 ・ 無 範囲：市内全域、越谷市、松伏町 負担額：無料		
⑤職員体制	管理者1名 サービス管理者1名 生活支援員16名		
⑥主な対象者	身体障害		備考
	知的障害	○	
	精神障害（発達障害）		
	難病		
⑦サービス等における費用	食事（昼食）のみ自己負担		
⑧開所日	月曜日～金曜日		
⑨利用時間	9：30～15：30		
⑩電話番号	048-797-8378	⑪FAX番号	048-797-8379
⑫e-mail	<a href="mailto:hibarien@kfx.biglobe.ne.jp">hibarien@kfx.biglobe.ne.jp</a>		
⑬利用に関して	施設見学、面談（予約が必要）・事前実習があります。 市町村の「障害福祉サービスの受給証」が必要となります。		

## ⑭活動内容・施設特色

どんな障害にもめげず自立と社会参加を目指し一人一人が豊かに生きていけるように支援を行い、そして全ての人が人として尊敬され共に生きていける地域社会づくりに貢献する。



# わかば春日部 (運営主体：NPO法人 わかば春日部)

春日部市大場687  
武里駅西口 徒歩約10分

①施設種別	生活介護		
②設立	平成28年9月1日	③定員	20名
④送迎	有 ・ <input checked="" type="radio"/> 無	範囲：	
		負担額：	
⑤職員体制	管理者1名 サービス管理責任者1名 生活支援員3名 看護師1名 嘱託医1名		
⑥主な対象者			備考
	身体障害		
	知的障害	○	
	精神障害 (発達障害)		
	難病		
⑦サービス等における費用	昼食は自己負担		
⑧開所日	月曜日～金曜日 (祝日、夏休み・冬休みを除く)		
⑨利用時間	9:30～15:30		
⑩電話番号	048-733-3606	⑪FAX番号	048-733-3606
⑫e-mail	<a href="mailto:npowakaba3606@wing.ocn.ne.jp">npowakaba3606@wing.ocn.ne.jp</a>		
⑬利用に関して	市町村の「障害福祉サービス受給者証」が必要となります。 随時施設見学可能です。(事前に電話でご連絡いただき、予約必要)		

## ⑭活動内容・施設特色

利用者様お一人おひとりの個性を活かし、活動の場を広げ提供する事で、出来ることが一つでも増えるよう支援を行っています。

○屋外作業：資源回収、買い物学習

○屋内作業：アルミ缶つぶし、季節ごとの作品作り

○イベント：誕生日会、日帰り旅行、カラオケ、クリスマス会、ごくろう様会等

日帰り旅行



季節の作品



季節の作品



レクリエーション (カラオケ)



**@メープル**（運営主体：合同会社 Azアットモア）

春日部市大畑916-15  
せんげん台駅西口 徒歩14分

①施設種別	共同生活援助（グループホーム）		
②設立	平成29年5月17日	③定員	各棟4名（計20名）
④送迎	有 ・ <input checked="" type="radio"/>	範囲：	負担額：
⑤職員体制	管理者1名 サービス管理責任者1名 生活支援員4名		
⑥主な対象者			備考
	身体障害		
	知的障害	○	
	精神障害（発達障害）	○	
⑦サービス等における費用	全日の昼食と土曜日・日曜日の食事は実費自己負担		
⑧開所日	月曜日～日曜日		
⑨利用時間	24時間		
⑩電話番号	048-812-4003	⑪FAX番号	048-812-4004
⑫e-mail	<a href="mailto:maple@azmore.co.jp">maple@azmore.co.jp</a>		
⑬利用に関して	市町村発行の「障害福祉サービス受給者証」が必要となります。 随時施設見学・面談・体験（事前にご連絡いただき予約必要）		
⑭活動内容・施設特色	<p>・当グループホームは、障害をお持ちの方が地域において安心して自立にむけて生活を送れる様 食事・掃除・洗濯・服薬管理など日常生活のサポートを行っています。</p> <p>健康管理は、訪問看護と医療連携しておりますので安心です。</p> <p>・余暇活動（お誕生日会・お楽しみメニュー他季節に合った行事を計画し笑顔いっぱいの アットホームなグループホームです。</p> <p>・ご利用者様に、安心安全を提供できるよう職員一同笑顔を大切に支援しております。</p> <p>@メープル（男性棟）・・・春日部市大畑916-15 @シナモン（女性棟）・・・春日部市大畑916-17 @モンブラン（女性棟）・・・春日部市大畑916-18 @ショコラ（男性棟）・・・春日部市備後東6-3-45 @マカロン（女性棟）・・・春日部市備後東6-3-44</p> <p>詳しくは、事業所へお問い合わせ下さい。</p>		



# いろどりの森にじのいろホーム武里

(運営主体：合同会社 いろどりの森)

春日部市大場610-9

①施設種別	共同生活援助（グループホーム）		
②設立	平成31年4月1日	③定員	4名
④送迎	有 ・ <input checked="" type="radio"/> 無	範囲：	
		負担額：	
⑤職員体制	管理者1名 生活支援員1名 サービス管理責任者1名 世話人		
⑥主な対象者	<del>身体障害</del>	<del></del>	備考
	知的障害	<input type="radio"/>	
	精神障害（発達障害）	<input type="radio"/>	
	難病		
⑦サービス等における費用			
⑧開所日	365日		
⑨利用時間	24時間		
⑩電話番号	048-628-0960	⑪FAX番号	048-628-0960
⑫e-mail	<a href="mailto:nijinoirohome@gmail.com">nijinoirohome@gmail.com</a>		
⑬利用に関して	お問い合わせください		

## ⑭活動内容・施設特色

定員4名の小規模でアットホームなグループホームです。夜勤スタッフも常駐し安心な生活をおくれます。

## 笑顔の家 米島

(運営主体：フィールド・マーケティング・ジャパン株式会社)

春日部市米島929-8

南桜井駅 徒歩10分

①施設種別	共同生活援助（グループホーム）		
②設立	令和1年5月1日	③定員	4名
④送迎	有 ・ <input checked="" type="radio"/> 無 <input type="radio"/> 範囲： 負担額：		
⑤職員体制	管理者1名 サービス管理責任者1名 世話人4～6名 生活支援員4名 夜間支援員4～6名		
⑥主な対象者	身体障害		備考
	知的障害	○	
	精神障害（発達障害）	○	
	難病		
⑦サービス等における費用	家賃32,500円～ 食費24,000円（朝・夕） 光熱費7,000円 日用品4,000円 通信費1,000円		
⑧開所日	365日		
⑨利用時間	24時間		
⑩電話番号	048-795-8238	⑪FAX番号	03-5793-5201
⑫e-mail	<a href="mailto:info@gh-egao.com">info@gh-egao.com</a>		
⑬利用に関して	障害福祉サービス受給者証「共同生活援助」が必要となります。 施設見学やグループホーム入居のご相談は随時行っています。		

### ⑭活動内容・施設特色

笑顔の家は、ご利用者さんの「帰りたくなる場所」を目指しています。

個性を重視し、本人のやりたいことを尊重した支援計画作りが特徴です。

朝・夕は炊き立てのご飯を提供します。訪問看護と連携し、24時間オンコールで対応できるようにしているのと、訪問歯科とも連携し定期的な検診もしています。

イベント、余暇活動も実施しつつ、ご本人の参加・不参加も尊重しています。



# 笑顔の家 新宿新田

(運営主体:フィールド・マーケティング・ジャパン株式会社)

春日部市新宿新田321-8

南桜井駅 徒歩10分

①施設種別	共同生活援助（グループホーム）		
②設立	令和1年5月1日	③定員	4名
④送迎	有 ・ <input checked="" type="radio"/> 無	範囲：	負担額：
⑤職員体制	管理者1名 サービス管理責任者1名 世話人4～6名 生活支援員4名 夜間支援員4～6名		
⑥主な対象者	身体障害		備考
	知的障害	○	
	精神障害（発達障害）	○	
	難病		
⑦サービス等における費用	家賃35,000円 食費24,000円（朝・夕） 光熱費8,000円 日用品5,000円		
⑧開所日	365日		
⑨利用時間	24時間		
⑩電話番号	048-812-5333	⑪FAX番号	03-5793-5201
⑫e-mail	<a href="mailto:info@gh-egao.com">info@gh-egao.com</a>		
⑬利用に関して	障害福祉サービス受給者証「共同生活援助」が必要となります。 施設見学やグループホーム入居のご相談は随時行っています。		

## ⑭活動内容・施設特色

笑顔の家は、ご利用者さんの「帰りたくなる場所」を目指しています。

個性を重視し、本人のやりたいことを尊重した支援計画作りが特徴です。

朝・夕は炊き立てのご飯を提供します。訪問看護と連携し、24時間オンコールで対応できるようにしているのと、訪問歯科とも提携し定期的な検診もしています。

イベント、余暇活動も実施しつつ、ご本人の参加・不参加も尊重しています。

現在、唯一の女性棟です。今後、女性棟も出していきます。



# 笑顔の家 西金野井

(運営主体:フィールド・マーケティング・ジャパン株式会社)

春日部市西金野井1840-7

南桜井駅 徒歩17分

①施設種別	共同生活援助（グループホーム）		
②設立	令和1年5月1日	③定員	4名
④送迎	有 ・ <input checked="" type="radio"/> 無 範囲： 負担額：		
⑤職員体制	管理者1名 サービス管理責任者1名 世話人4～6名 生活支援員4名 夜間支援員4～6名		
⑥主な対象者	身体障害		備考
	知的障害	○	
	精神障害（発達障害）	○	
	難病		
⑦サービス等における費用	家賃36,000円～ 食費24,000円（朝・夕） 光熱費7,000円 日用品4,000円 通信費1,000円		
⑧開所日	365日		
⑨利用時間	24時間		
⑩電話番号	048-795-8238	⑪FAX番号	03-5793-5201
⑫e-mail	<a href="mailto:info@gh-egao.com">info@gh-egao.com</a>		
⑬利用に関して	障害福祉サービス受給者証「共同生活援助」が必要となります。 施設見学やグループホーム入居のご相談は随時行っています。		

## ⑭活動内容・施設特色

笑顔の家は、ご利用者さんの「帰りたくなる場所」を目指しています。

個性を重視し、本人のやりたいことを尊重した支援計画作りが特徴です。

朝・夕は炊き立てのご飯を提供します。訪問看護と連携し、24時間オンコールで対応できるようにしているのと、訪問歯科とも連携し定期的な検診もしています。

イベント、余暇活動も実施しつつ、ご本人の参加・不参加も尊重しています。

ご本人ができることは、保有能力を考慮し、やっております。



## 笑顔の家 西金野井

(運営主体:フィールド・マーケティング・ジャパン株式会社)

春日部市西金野井1795-5

南桜井駅 徒歩17分

①施設種別	共同生活援助（グループホーム）		
②設立	令和1年5月1日	③定員	4名
④送迎	有 ・ <input checked="" type="radio"/> 無 <input type="radio"/> <span style="margin-left: 20px;">範囲： 負担額：</span>		
⑤職員体制	管理者1名 サービス管理責任者1名 世話人4～6名 生活支援員4名 夜間支援員4～6名		
⑥主な対象者	<del>身体障害</del>	<del>知的障害</del>	備考
	知的障害	○	
	精神障害（発達障害）	○	
	難病		
⑦サービス等における費用	家賃36,000円～ 食費24,000円（朝・夕） 光熱費7,000円 日用品4,000円 通信費1,000円		
⑧開所日	365日		
⑨利用時間	24時間		
⑩電話番号	048-795-6041	⑪FAX番号	03-5793-5201
⑫e-mail	<a href="mailto:info@gh-egao.com">info@gh-egao.com</a>		
⑬利用に関して	障害福祉サービス受給者証「共同生活援助」が必要となります。 施設見学やグループホーム入居のご相談は随時行っています。		
⑭活動内容・施設特色	<p>笑顔の家は、ご利用者さんの「帰りたくなる場所」を目指しています。</p> <p>個性を重視し、本人のやりたいことを尊重した支援計画作りが特徴です。</p> <p>朝・夕は炊き立てのご飯を提供します。訪問看護と連携し、24時間オンコールで対応できるようにしているのと、訪問歯科とも提携し定期的な検診もしています。</p> <p>イベント、余暇活動も実施しつつ、ご本人の参加・不参加も尊重しています。</p>		

## 笑顔の家 藤塚

(運営主体：フィールド・マーケティング・ジャパン株式会社)

春日部市藤塚1102-35

春日部駅東口 朝日バス「文化住宅入り口」下車 徒歩5分

①施設種別	共同生活援助（グループホーム）		
②設立	令和1年5月1日	③定員	4名
④送迎	有 ・ <input checked="" type="radio"/> 無 <input type="radio"/> 範囲： 負担額：		
⑤職員体制	管理者1名 サービス管理責任者1名 世話人4～6名 生活支援員4名 夜間支援員4～6名		
⑥主な対象者	身体障害		備考
	知的障害	○	
	精神障害（発達障害）	○	
	難病		
⑦サービス等における費用	家賃36,000円～ 食費24,000円（朝・夕） 光熱費7,000円 日用品4,000円		
⑧開所日	365日		
⑨利用時間	24時間		
⑩電話番号	048-884-8085	⑪FAX番号	03-5793-5201
⑫e-mail	<a href="mailto:info@gh-egao.com">info@gh-egao.com</a>		
⑬利用に関して	障害福祉サービス受給者証「共同生活援助」が必要となります。 施設見学やグループホーム入居のご相談は随時行っています。		

### ⑭活動内容・施設特色

笑顔の家は、ご利用者さんの「帰りたくなる場所」を目指しています。

個性を重視し、本人のやりたいことを尊重した支援計画作りが特徴です。

朝・夕は炊き立てのご飯を提供します。訪問看護と連携し、24時間オンコールで対応できるようにしているのと、訪問歯科とも提携し定期的な検診もしています。

イベント、余暇活動も実施しつつ、ご本人の参加・不参加も尊重しています。

藤塚は、入居者同士仲がよく、普段の食事と一緒に撮ったりしています。



# おーきに (運営主体：彩ディア合同会社)

春日部市南4-16-17 (わおん春日部南)  
春日部市一ノ割1-23-9 (わおん一ノ割)  
一ノ割駅 徒歩5～6分

①施設種別	共同生活援助 (グループホーム)		
②設立	令和2年9月1日	③定員	13名
④送迎	有 ・ <input checked="" type="radio"/>	範囲：	負担額：
⑤職員体制	管理者 サービス管理責任者 世話人 生活支援員 夜間支援員		
⑥主な対象者			備考
	身体障害		施設利用に支障がない方
	知的障害	○	
	精神障害 (発達障害)	○	
	難病		
⑦サービス等における費用	40,000～63,000円/月 (特別給付費を受給される方)		
⑧開所日	365日		
⑨利用時間	24時間		
⑩電話番号	048-793-4181	⑪FAX番号	048-793-4182
⑫e-mail	<a href="mailto:saidia.kminami@gmail.com">saidia.kminami@gmail.com</a>		
⑬利用に関して	ご連絡お待ちしております。		

## ⑭活動内容・施設特色

### ■ かくへや つ かくほ 各部屋カギ付きプライバシー確保

各部屋には、カギがついてプライバシー確保。エアコンやWifiも使い便利

### ▲ かんごし ていきてき けんこうかんり 看護師の定期的な健康管理

訪問看護ステーションと契約し、定期的な健康管理 (医療連携) を実施。個別に訪問看護ステーションを利用している方も継続OKです。

#### 「おーきに」の主なサービス

- 食事提供 (朝・夕)
- 服薬管理
- 掃除・洗濯
- 金銭管理
- 日常生活の相談
- 通院付き添い
- 日々の健康管理 (体温、血圧、体重など)
- 看護師の定期健康管理
- 他に必要な支援があればご相談ください。

**facebook** : [facebook.com/saidia.kminami](https://facebook.com/saidia.kminami)

# 春日部養成会あすか寮

(運営主体:特定非営利活動法人 春日部養成会)

春日部市八丁目字樋籠1299-1

春日部駅東口 朝日バス イオンモール春日部前または関宿中央ターミナル行 「柳原」下車 徒歩10分

①施設種別	共同生活援助 包括型(グループホーム)		
②設立	平成26年5月1日	③定員	10名
④送迎	有・無 範囲:市内全域・さいたま市一部・越谷市一部 負担額:月額2,000円(帰宅時、希望者のみ)		
⑤職員体制	管理者・サービス管理責任者1名 世話人・生活支援員7名		
⑥主な対象者	身体障害		備考
	知的障害	○	
	精神障害(発達障害)		
	難病		
⑦サービス等における費用	月額62,000円(内訳:家賃36,000円 食材費17,000円 光熱費6,000円 日用品3,000円)		
⑧開所日	月曜日～日曜日		
⑨利用時間	24時間		
⑩電話番号	048-761-0677	⑪FAX番号	048-792-0348
⑫e-mail	<a href="mailto:k-yoseikai@sirius.ocn.ne.jp">k-yoseikai@sirius.ocn.ne.jp</a>		
⑬利用に関して	市町村の「障害福祉サービス受給者証」が必要となります。 随時施設見学・面談を行っています。(事前にご連絡ください)		

## ⑭活動内容・施設特色

田園風景の中にポツンと佇むあすか寮。どの部屋も日当たりが良く遮るもののない眺めは最高です。ひとりで生活することが困難でも安心して穏やかな日々をと利用者の皆さんの『わが家』となることを目標に支援しております。主に①季節感を意識したイベントの開催と旬の食材を使用した家庭料理の提供②個性の尊重と生活の中の楽しみを交えた支援方法の実践に力を注いでいます。

焼きたてピザランチ



日々の活動をSNSで発信しています。  
Facebook  
Instagram  
是非ご覧ください。



## グループホームあおい・あかね

(運営主体：社会福祉法人 ともに福祉会)

春日部市中央3-1-8第15アオイビル101

春日部駅西口徒歩15分又は八木崎駅徒歩10分

①施設種別	共同生活援助（グループホーム（介護サービス包括型））		
②設立	平成9年3月17日	③定員	12名
④送迎	有 ・ <input checked="" type="radio"/> 無 <input type="radio"/> 範囲： 負担額：		
⑤職員体制	管理者1名 サービス管理責任者1名 世話人4名 生活支援員5名 ※夜間職員配置（1棟）		
⑥主な対象者	/		備考
	身体障害		
	知的障害	○	
	精神障害（発達障害）		
	難病		
⑦サービス等における費用	家賃40,000円（内10,000円特定給付）食費15,000円 水光熱費8,000円 備品使用料1,000円 その他不足別途		
⑧開所日	日曜日～月曜日		
⑨利用時間	0：00～24：00		
⑩電話番号	048-796-0736	⑪FAX番号	048-796-0685
⑫e-mail	<a href="mailto:aoi@Tomonifukushikai.or.jp">aoi@Tomonifukushikai.or.jp</a>		
⑬利用に関して	現在空床なし 見学は随時受け付けしています		
⑭活動内容・施設特色	<p>相談・援助・助言を基に自分の事は自分でを基本方針とし、個別配慮をとりながら自立に向けた支援を行っています。</p> <p>入浴、食事、通院、金銭管理、相談、余暇等 生活全般に関わる援助</p> <p>あおい棟：アパート形式で一人一部屋になっています。家電製品、ベッド等、各自で準備してもらい生活されています。</p> <p>あかね棟：一軒家形式で風呂、トイレ等共同で使用してもらっています。職員が交代で夜勤に入っています。</p> <p>地域の自治会活動に積極的に参加しています。</p>		

# グループホーム アミー (運営主体：株式会社 息栖)

春日部市西金野井291-177

南桜井駅北口 徒歩15分

①施設種別	共同生活援助 (グループホーム)		
②設立	令和2年3月1日	③定員	17名
④送迎	有 ・ <input checked="" type="radio"/>	範囲：	
		負担額：	
⑤職員体制	管理者 1名 サービス管理責任者 1名 世話人 4名 生活支援員 1名		
⑥主な対象者	身体障害		備考
	知的障害	<input type="radio"/>	
	精神障害 (発達障害)	<input type="radio"/>	
	難病		
⑦サービス等における費用	家賃 15,000～30,000円 光熱水費 実費分 食費 朝360円 昼500円		
⑧開所日	月曜日～日曜日		
⑨利用時間	10:00～16:00		
⑩電話番号	048-793-4127	⑪FAX番号	048-793-4128
⑫e-mail	<a href="mailto:amy.nishikananoi@gmail.com">amy.nishikananoi@gmail.com</a>		
⑬利用に関して	市町村の「障害福祉サービス受給者証」が必要となります。 随時施設見学・面談(事前にご連絡頂き予約必要)		

## ⑭活動内容・施設特色

グループホームアミーはペット共生型グループホームです。

- ・同時に保護犬・保護猫を助ける活動をしております。
- ・アミーでは季節ごとのイベントやみんなでBBQなど企画しております。
- ・病院への同行、就労先を一緒に探します。
- ・動物達と一緒に自立に向けて支援致します。

全4棟ございます。

見学・体験、随時行っております。

お気軽にお問合せください。



# グループホームききょう（運営主体：一般社団法人 正和会）

春日部市緑町1-15-19（シェアタイプは一ノ割地区）

一ノ割駅 徒歩15分

①施設種別	共同生活援助（グループホーム）		
②設立	平成30年12月1日	③定員	10名
④送迎	有 ・ <input checked="" type="radio"/> 無	範囲：	負担額：
⑤職員体制	管理者1名 サービス管理責任者1名 世話人3名		
⑥主な対象者	身体障害		備考
	知的障害	○	障害支援区分無～2まで
	精神障害（発達障害）	○	障害支援区分無～2まで
	難病		
⑦サービス等における費用	家賃33,000円 光熱費15,000円		
⑧開所日	365日 敷地内全面禁煙		
⑨利用時間	24時間（日中の活動先や仕事先の無い方もご相談ください。）		
⑩電話番号	048-738-0701	⑪FAX番号	048-738-0701
⑫e-mail	<a href="mailto:bg2065@ni.bekkoame.ne.jp">bg2065@ni.bekkoame.ne.jp</a>		
⑬利用に関して	平日9：30～15：00の時間に電話にてご確認ください。		

## ⑭活動内容・施設特色

春日部市では珍しい、ワンルームアパートタイプのホームと、3DKのお部屋を2人でシェアするタイプのホームがあります。各部屋に家電が完備されているので安価な費用で入居可能です(支援サービス付きの一般アパートも別にございますので、併せてご相談ください)。介護福祉士実務者研修修了・社会福祉士・精神保健福祉士・公認心理師等有資格職員が生活上の援助を行います。



## グループホーム なないろ

(運営主体：社会福祉法人 とともに福祉会)

春日部市藤塚1245-1

藤の牛島駅 徒歩13分

①施設種別	共同生活援助（グループホーム）・短期入所		
②設立	平成18年3月1日	③定員	29名 短期入所3名
④送迎	有 ・ <input checked="" type="radio"/> 無	範囲：	負担額：
⑤職員体制	管理者1名 サビ管2名 世話人11名 生活支援員17名		
⑥主な対象者			備考
	身体障害	○	
	知的障害	○	
	精神障害（発達障害）	○	
	難病	○	
⑦サービス等における費用	家賃40,000円 食費 朝:250円 昼:300円 夜:350円 日用品2,000円 水光熱費10,000円		
⑧開所日	全日（棟による）		
⑨利用時間	16：00～翌9：00		
⑩電話番号	048-797-8112	⑪FAX番号	048-797-8113
⑫e-mail	<a href="mailto:nanairo-3@ag.wakwak.com">nanairo-3@ag.wakwak.com</a>		
⑬利用に関して	市町村の「障害福祉サービス受給者証」が必要となります。 随時施設見学・面談(事前にご連絡頂き予約必要)		

### ⑭活動内容・施設特色

グループホームなないろは第1～第5までございます。利用者さん一人一人が地域で健やかに暮らしていけるように、生活面を中心に支援しています。令和3年3月現在、定員は埋まっている状況ですが、短期入所（ショートステイ）は受け入れ実施しております。お気軽にご連絡ください。



## グループホームゆり（運営主体：合同会社 依）

春日部市本田町2丁目82-1

一ノ割駅 徒歩15分

①施設種別	共同生活援助（グループホーム）		
②設立	令和3年6月1日	③定員	9名
④送迎	有 ・ <input checked="" type="radio"/> 無 範囲： 負担額：		
⑤職員体制	管理者1名 サービス管理責任者2名 生活支援員8名		
⑥主な対象者	身体障害		備考
	知的障害	○	特別市町村認めた場合
	精神障害（発達障害）	○	
	難病	○	
⑦サービス等における費用	家賃：（女子）33,000～38,000円/月（男子）35,000円/月（家賃国より1万補助あり）（詳しくはホームページ参照）		
⑧開所日	月曜日～日曜日		
⑨利用時間	24時間		
⑩電話番号	048-872-6230	⑪FAX番号	048-796-4099
⑫e-mail	<a href="mailto:yori210302@kfz.biglobe.ne.jp">yori210302@kfz.biglobe.ne.jp</a>		
⑬利用に関して	市町村の「障害福祉サービス受給者証」が必要。 随時施設見学、面談、体験利用（事前にご連絡頂き予約必要）		

### ⑭活動内容・施設特色

共に生き、共に創る、常に寄り添う自立生活を送る施設です。  
 看護師専従、介護福祉士常駐、サービス管理責任者常駐、医療ケア可能。  
 夜間支援日中支援、土日祝日年末年始支援対応、移動支援、行動援護対応。  
 ☆詳しくはホームページ参照して下さい。

# STORIES牛島（運営主体：株式会社 STORIES）

春日部市牛島172-1  
藤の牛島駅 徒歩4分

①施設種別	共同生活援助（グループホーム）		
②設立	令和2年9月1日	③定員	5名（男性・女性）
④送迎	有 ・ 無	範囲：	負担額：
⑤職員体制	管理者1名 サービス管理責任者1名 生活支援員・世話人20名		
⑥主な対象者			備考
	身体障害		※対応できる場合有り
	知的障害	○	
	精神障害（発達障害）	○	
⑦サービス等における費用	家賃、食費、水道光熱費等 合計49,700円～(居室により異なります)		
⑧開所日	月曜日～日曜日（365日）		
⑨利用時間	0：00～24：00		
⑩電話番号	050-5362-5947	⑪FAX番号	03-6332-9348
⑫e-mail	<a href="mailto:Info@kk-stories.com">Info@kk-stories.com</a>		
⑬利用に関して	市町村の「障害福祉サービス受給者証」が必要となります。 随時お問合せ、施設見学承ります。（土日、祝日対応可）		
⑭活動内容・施設特色			
<相談・援助> サービス管理責任者や世話人による 相談、援助 <食事> 栄養バランス、利用者のニーズに沿った 食事の補助 <健康状態の把握、管理> 日常の様子を観察、内服薬服用管理 <金銭管理の援助> 金銭管理等の日常生活に必要な援助 <レクリエーションの充実> 季節に沿ったレクリエーション、お誕生日会		<その他> 夜間支援体制 フリーWi-Fi完備 全室鍵付き個室、冷暖房完備 医療連携体制有り	
			

# STORIES北春日部 (運営主体：株式会社 STORIES)

春日部市梅田本町1-9-11

北春日部駅 徒歩5分

①施設種別	共同生活援助 (グループホーム)		
②設立	令和3年1月1日	③定員	5名 (女性)
④送迎	有 ・ <input checked="" type="radio"/>	範囲：	負担額：
⑤職員体制	管理者1名 サービス管理責任者1名 生活支援員・世話人20名		
⑥主な対象者			備考
	身体障害		※対応できる場合有り
	知的障害	○	
	精神障害 (発達障害)	○	
難病			
⑦サービス等における費用	家賃、食費、水道光熱費等 合計59,900円～(居室により異なります)		
⑧開所日	月曜日～日曜日 (365日)		
⑨利用時間	0:00～24:00		
⑩電話番号	050-5362-5947	⑪FAX番号	03-6332-9348
⑫e-mail	<a href="mailto:Info@kk-stories.com">Info@kk-stories.com</a>		
⑬利用に関して	市町村の「障害福祉サービス受給者証」が必要となります。 随時お問合せ、施設見学承ります。(土日、祝日対応可)		
⑭活動内容・施設特色			
<p>&lt;相談・援助&gt;</p> <p>サービス管理責任者や世話人による 相談、援助</p> <p>&lt;食事&gt;</p> <p>栄養バランス、利用者のニーズに沿った 食事の補助</p> <p>&lt;健康状態の把握、管理&gt;</p> <p>日常の様子を観察、内服薬服用管理</p> <p>&lt;金銭管理の援助&gt;</p> <p>金銭管理等の日常生活に必要な援助</p> <p>&lt;レクリエーションの充実&gt;</p> <p>季節に沿ったレクリエーション、お誕生日会</p>		<p>&lt;その他&gt;</p> <p>夜間支援体制</p> <p>フリーWi-Fi完備</p> <p>全室鍵付き個室、冷暖房完備</p> <p>医療連携体制有り</p>	
			

# STORIES小渕（運営主体：株式会社 STORIES）

春日部市小渕694-11

春日部駅東口 徒歩11分

①施設種別	共同生活援助（グループホーム）		
②設立	令和元年9月1日	③定員	4名（女性）
④送迎	有 ・ <input checked="" type="radio"/>	範囲：	負担額：
⑤職員体制	管理者1名 サービス管理責任者1名 生活支援員・世話人20名		
⑥主な対象者			備考
	身体障害		※対応できる場合有り
	知的障害	○	
	精神障害（発達障害）	○	
⑦サービス等における費用	家賃、食費、水道光熱費等 合計65,400円～(居室により異なります)		
⑧開所日	月曜日～日曜日（365日）		
⑨利用時間	0：00～24：00		
⑩電話番号	050-5362-5947	⑪FAX番号	03-6332-9348
⑫e-mail	<a href="mailto:Info@kk-stories.com">Info@kk-stories.com</a>		
⑬利用に関して	市町村の「障害福祉サービス受給者証」が必要となります。 随時お問合せ、施設見学承ります。（土日、祝日対応可）		
⑭活動内容・施設特色	<div style="display: flex; justify-content: space-between;"> <div style="width: 45%;"> <p>&lt;相談・援助 &gt;</p> <p>サービス管理責任者や世話人による 相談、援助</p> <p>&lt;食事&gt;</p> <p>栄養バランス、利用者のニーズに沿った 食事の補助</p> <p>&lt;健康状態の把握、管理&gt;</p> <p>日常の様子を観察、内服薬服用管理</p> <p>&lt;金銭管理の援助&gt;</p> <p>金銭管理等の日常生活に必要な援助</p> <p>&lt;レクリエーションの充実&gt;</p> <p>季節に沿ったレクリエーション、お誕生日会</p> </div> <div style="width: 45%;"> <p>&lt;その他&gt;</p> <p>夜間支援体制</p> <p>フリーWi-Fi完備</p> <p>全室鍵付き個室、冷暖房完備</p> <p>医療連携体制有り</p> </div> </div> <div style="text-align: right; margin-top: 20px;">  </div>		



# STORIES西金野井（運営主体：株式会社 STORIES）

春日部市西金野井290-1

南桜井駅 徒歩11分

①施設種別	共同生活援助（グループホーム）		
②設立	令和2年12月1日	③定員	6名（男性）
④送迎	有 ・ 無	範囲：	負担額：
⑤職員体制	管理者1名 サービス管理責任者1名 生活支援員・世話人20名		
⑥主な対象者	身体障害		備考
	知的障害	○	※対応できる場合有り
	精神障害（発達障害）	○	
	難病		
⑦サービス等における費用	家賃、食費、水道光熱費等 合計62,700円～(居室により異なります)		
⑧開所日	月曜日～日曜日（365日）		
⑨利用時間	0：00～24：00		
⑩電話番号	050-5362-5947	⑪FAX番号	03-6332-9348
⑫e-mail	<a href="mailto:Info@kk-stories.com">Info@kk-stories.com</a>		
⑬利用に関して	市町村の「障害福祉サービス受給者証」が必要となります。 随時お問合せ、施設見学承ります。（土日、祝日対応可）		
⑭活動内容・施設特色	<div style="display: flex; justify-content: space-between;"> <div style="width: 45%;"> <p>&lt;相談・援助&gt;</p> <p>サービス管理責任者や世話人による 相談、援助</p> <p>&lt;食事&gt;</p> <p>栄養バランス、利用者のニーズに沿った 食事の補助</p> <p>&lt;健康状態の把握、管理&gt;</p> <p>日常の様子を観察、内服薬服用管理</p> <p>&lt;金銭管理の援助&gt;</p> <p>金銭管理等の日常生活に必要な援助</p> <p>&lt;レクリエーションの充実&gt;</p> <p>季節に沿ったレクリエーション、お誕生日会</p> </div> <div style="width: 45%;"> <p>&lt;その他&gt;</p> <p>夜間支援体制</p> <p>フリーWi-Fi完備</p> <p>全室鍵付き個室、冷暖房完備</p> <p>医療連携体制有り</p> </div> </div> <div style="text-align: right; margin-top: 10px;">  </div>		

# STORIES備後西（運営主体：株式会社 STORIES）

春日部市備後西1-1-27

一ノ割駅 徒歩6分

①施設種別	共同生活援助（グループホーム）		
②設立	令和3年6月1日	③定員	5名（男性）
④送迎	有 ・ <input checked="" type="radio"/>	範囲：	負担額：
⑤職員体制	管理者1名 サービス管理責任者1名 生活支援員・世話人20名		
⑥主な対象者			備考
	身体障害		※対応できる場合有り
	知的障害	○	
	精神障害（発達障害）	○	
⑦サービス等における費用	家賃、食費、水道光熱費等 合計62,900円～(居室により異なります)		
⑧開所日	月曜日～日曜日（365日）		
⑨利用時間	0：00～24：00		
⑩電話番号	050-5362-5947	⑪FAX番号	03-6332-9348
⑫e-mail	<a href="mailto:Info@kk-stories.com">Info@kk-stories.com</a>		
⑬利用に関して	市町村の「障害福祉サービス受給者証」が必要となります。 随時お問合せ、施設見学承ります。（土日、祝日対応可）		
⑭活動内容・施設特色			
<p>&lt;相談・援助&gt;</p> <p>サービス管理責任者や世話人による 相談、援助</p> <p>&lt;食事&gt;</p> <p>栄養バランス、利用者のニーズに沿った 食事の補助</p> <p>&lt;健康状態の把握、管理&gt;</p> <p>日常の様子を観察、内服薬服用管理</p> <p>&lt;金銭管理の援助&gt;</p> <p>金銭管理等の日常生活に必要な援助</p> <p>&lt;レクリエーションの充実&gt;</p> <p>季節に沿ったレクリエーション、お誕生日会</p>		<p>&lt;その他&gt;</p> <p>夜間支援体制</p> <p>フリーWi-Fi完備</p> <p>全室鍵付き個室、冷暖房完備</p> <p>医療連携体制有り</p>	
			

# STORIES備後東（運営主体：株式会社 STORIES）

春日部市備後東2-12-58

一ノ割駅 徒歩9分

①施設種別	共同生活援助（グループホーム）		
②設立	令和3年7月1日	③定員	5名（女性）
④送迎	有 ・ <input checked="" type="radio"/>	範囲：	負担額：
⑤職員体制	管理者1名 サービス管理責任者1名 生活支援員・世話人20名		
⑥主な対象者	身体障害		備考
	知的障害	○	※対応できる場合有り
	精神障害（発達障害）	○	
	難病		
⑦サービス等における費用	家賃、食費、水道光熱費等 合計60,900円～(居室により異なります)		
⑧開所日	月曜日～日曜日（365日）		
⑨利用時間	0：00～24：00		
⑩電話番号	050-5362-5947	⑪FAX番号	03-6332-9348
⑫e-mail	<a href="mailto:Info@kk-stories.com">Info@kk-stories.com</a>		
⑬利用に関して	市町村の「障害福祉サービス受給者証」が必要となります。 随時お問合せ、施設見学承ります。（土日、祝日対応可）		
⑭活動内容・施設特色	<div style="display: flex; justify-content: space-between;"> <div style="width: 45%;"> <p>&lt;相談・援助&gt;</p> <p>サービス管理責任者や世話人による 相談、援助</p> <p>&lt;食事&gt;</p> <p>栄養バランス、利用者のニーズに沿った 食事の補助</p> <p>&lt;健康状態の把握、管理&gt;</p> <p>日常の様子を観察、内服薬服用管理</p> <p>&lt;金銭管理の援助&gt;</p> <p>金銭管理等の日常生活に必要な援助</p> <p>&lt;レクリエーションの充実&gt;</p> <p>季節に沿ったレクリエーション、お誕生日会</p> </div> <div style="width: 45%;"> <p>&lt;その他&gt;</p> <p>夜間支援体制</p> <p>フリーWi-Fi完備</p> <p>全室鍵付き個室、冷暖房完備</p> <p>医療連携体制有り</p> </div> </div> 		

# チェスナットヒル（運営主体：株式会社 くりの木）

春日部市豊野町1-2-16

春日部駅東口 朝日バス豊野工業団地行き「公民館前」下車 徒歩1分

①施設種別	共同生活援助（グループホーム）		
②設立	令和元年8月1日	③定員	4名
④送迎	有 ・ <input checked="" type="radio"/>	範囲：	負担額：
⑤職員体制	管理者1名 サービス管理責任者1名 生活支援員3名 世話人5名		
⑥主な対象者			備考
	身体障害		
	知的障害	<input type="radio"/>	
	精神障害（発達障害）	<input type="radio"/>	
	難病		
⑦サービス等における費用	家賃24,750円/月 水道光熱費10,000円/月 食材料費 20,000円/月 日用品費5,000円/月		
⑧開所日	月曜日～日曜日（365日）		
⑨利用時間	0時～24時（24時間）		
⑩電話番号	048-689-3436	⑪FAX番号	048-689-3436
⑫e-mail	<a href="mailto:chestnut551456@gmail.com">chestnut551456@gmail.com</a>		
⑬利用に関して	見学随時可能（事前予約必要） グループホームでの生活に不安がある方も諦めず、まずにご相談ください。問合せ担当 代表 井上浩		

## ⑭活動内容・施設特色

代表者、管理者、サービス管理責任者が長年障がいと向き合ってきた経験を活かして、それぞれの障がい特性に応じたきめ細かい対応を行っております。利用者さんが1人で出来ることを増やせるように日々職員が寄り添い、楽しく生活を送っています。夜間も職員配置し、週に3日看護師訪問もあり個別に相談いただき健康管理をはじめ、それぞれの利用者さんに必要なサポートを行っております。

## テレサ

(運営主体：特定非営利活動法人 精神障害者の自立生活をすすめる会)

春日部市大枝135-7 武里団地5-1-508 (主たる事業所)

越谷市千間台西1-9-5 古小路ビル205号 (事務局)

①施設種別	共同生活援助 (グループホーム)		
②設立	平成18年3月6日	③定員	18名
④送迎	有 ・ <input checked="" type="radio"/> 無 範囲： 負担額：		
⑤職員体制	管理者・サービス管理責任者・精神保健福祉士兼務1名 看護師1名 支援員13名		
⑥主な対象者			備考
	身体障害		
	知的障害		
	精神障害 (発達障害)	○	
難病			
⑦サービス等における費用	家賃月33,000円～43,000円 (補助あり) ・ 共益費 ・ 食事代 ・ 水光熱費		
⑧開所日	365日		
⑨利用時間	24時間		
⑩電話番号	048-971-2500	⑪FAX番号	048-940-9710
⑫e-mail	<a href="mailto:group.home.teresa@gmail.com">group.home.teresa@gmail.com</a>		
⑬利用に関して	市町村の「障害福祉サービス受給者証」が必要となります。 随時施設見学・面談(事前にご連絡頂き予約必要)		
⑭活動内容・施設特色	精神障がいをお持ちの方を対象として30年以上グループホームを運営しています。 春日部市に男性3名のユニット2つ、女性4名。越谷市千間台に男性4名、女性4名の計5つのユニットがあり、家賃はユニット、お部屋によって異なります (10,000円の補助あり)。 まずはメール、ウェブサイト ( <a href="https://group-home-teresa.jimdo.com/">https://group-home-teresa.jimdo.com/</a> )、電話にてお問い合わせください。		

## 春風ホーム（運営主体：株式会社 あおいの杜）

春風ホーム1	春日部市南中曽根698-2	春風ホーム2	春日部市内牧4142-374
春風ホーム3	春日部市内牧4142-23	春風ホーム4	春日部市豊野町1-7-11
春風ホーム5	春日部市粕壁東6-9-39	春風ホーム6	春日部市備後西2-8-35
春風ホーム7	春日部市西宝珠花343-2		

①施設種別	共同生活援助（グループホーム）		
②設立	平成26年1月1日	③定員	28名
④送迎	有 ・ <input checked="" type="radio"/> 無 範囲： 負担額：		
⑤職員体制	管理者1名 サービス管理責任者1名 世話人19名 生活支援員21名 ※シフト制		
⑥主な対象者	身体障害		備考 ※要相談
	知的障害	○	
	精神障害（発達障害）	○	
	難病		※要相談
⑦サービス等における費用	家賃：19,530円～35,000円（内10,000円は特別給付費） 食費：1日800円 日用品費：1日100円 水光熱費：自費		
⑧開所日	365日 対応		
⑨利用時間	24時間		
⑩電話番号	048-884-9083	⑪FAX番号	048-884-9084
⑫e-mail	<a href="mailto:kasukabe@aionomori.jp">kasukabe@aionomori.jp</a>		
⑬利用に関して	市町村の「障害福祉サービス受給者証」が必要となります。 随時施設見学・面談(事前にご連絡頂き予約必要)		

⑭活動内容・施設特色

春日部市にグループホーム7住居。男性住居4、女性住居3（定員28名）生活介護1事業所（定員20名）を有しております。

日々の生活を送る中で生じる様々な問題、悩みに対しては随時スタッフが相談相手となり、一緒に問題や悩みの解決を行います。

春風ホームで規則正しい共同生活を送りながら、少しずつ人間関係や社会生活の拡がりを図りご入居者一人ひとりの生活の質の向上を図ります。

## はるひホーム（運営主体：株式会社 ヴェスタ）

はるひホーム	春日部市緑町2-9-33	朝日バス豊野工業団地行 人道橋下車 徒歩4分
はるひホーム2	春日部市藤塚364-6	一ノ割駅 徒歩10分
はるひホーム3	春日部市本田町2-42-2	一ノ割駅 徒歩10分
はるひホーム4	春日部市梅田1-9-9	春日部駅 徒歩7分
はるひホーム5	春日部市内牧5071-10	北春日部駅 徒歩10分

①施設種別	共同生活援助（グループホーム）		
②設立	令和2年7月1日	③定員	20名
④送迎	有 ・ <input checked="" type="radio"/> 無 範囲： 負担額：		
⑤職員体制	管理者1名 サービス管理責任者1名 生活支援員8名 世話人12名 ※シフト制		
⑥主な対象者			備考
	身体障害		
	知的障害	○	
	精神障害（発達障害）	○	
難病			
⑦サービス等における費用	家賃：37,500円（内10,000円は特定給付費） 食費：1日800円 日用品費：1日100円 水光熱費：自費		
⑧開所日	365日 対応		
⑨利用時間	24時間		
⑩電話番号	048-872-6378	⑪FAX番号	048-872-6379
⑫e-mail	<a href="mailto:kasukabe@vesta4.jp">kasukabe@vesta4.jp</a>		
⑬利用に関して	市町村の「障害福祉サービス受給者証」が必要となります。 随時施設見学・面談(事前にご連絡頂き予約必要)		
⑭活動内容・施設特色	<p>共同生活援助はるひホームは1棟定員4名（男性棟3棟・女性棟2棟）の小規模GHです。</p> <p>日中活動の場として生活介護こむぎも運営しているので、日中と生活のトータルサポートを目的とした運営を行っています。落ち着いた環境の中、健康で安全な生活を送る為の支援を心掛けています。</p> <p>※プリンター完備</p> <p>グループホーム、生活介護のみの利用もご相談を受け付けております。</p>		

# ライフディフェンス希望

(運営主体：防災育成センター合同会社)

春日部市備後東7-19-26

武里駅 徒歩10分

①施設種別	共同生活援助（グループホーム）		
②設立	令和3年9月1日	③定員	4名（サテライト1名）
④送迎	有 ・ <input checked="" type="radio"/> 無	範囲：	負担額：
⑤職員体制	管理者1名 サービス管理責任者1名 生活支援員・世話人5名		
⑥主な対象者			備考
	身体障害		
	知的障害	○	
	精神障害（発達障害）	○	
	難病		
⑦サービス等における費用	食費（昼は自己負担）		
⑧開所日	月曜日～日曜日		
⑨利用時間	24時間		
⑩電話番号	048-699-0882	⑪FAX番号	
⑫e-mail			
⑬利用に関して			

## ⑭活動内容・施設特色

自然を大切にする心、スポーツを通して体や心を成長させ、仲間を大切にする事を大切にして、レクリエーションに取り入れています。

運営主体が防災関連の会社なので災害対応、消防団体の研修を取り入れています。



# 春日部市立ふじ学園 (運営主体：株式会社 コマーム)

春日部市粕壁5435-1

八木崎駅 徒歩2分 春日部高校正門前

①施設種別	児童発達支援センター・放課後デイサービス・保育所等訪問支援・障害児相談支援		
②設立	昭和49年5月1日	③定員	児発60名 放デイ10名
④送迎	①有 ・ 無 範囲：春日部市内（※児童発達支援のみ要相談） 負担額：無料		
⑤職員体制	管理者1名 児童発達支援管理責任者2名 児童指導員2名 訪問支援員3名 保育士18名 栄養士1名 看護師2名 相談支援専門員1名 事務職員1名 臨床心理士2名 言語聴覚士2名 理学療法士1名 作業療法士1名		
⑥主な対象者			備考
	身体障害	○	
	知的障害	○	
	精神障害（発達障害）	○	
	難病		
⑦サービス等における費用	不要		
⑧開所日	月曜日～金曜日		
⑨利用時間	ふじ学園 10：00～15：00 放課後等デイサービス 15：00～17：00		
⑩電話番号	048-754-4017	⑪FAX番号	048-761-7810
⑫e-mail	<a href="mailto:fujigakuen@comaam.jp">fujigakuen@comaam.jp</a>		
⑬利用に関して	春日部市の「通所受給者証」が必要となります。 随時施設見学・面談（事前にご連絡頂き予約必要）		

## ⑭活動内容・施設特色

ふじ学園では障がいのある児童に対して日常生活における基本的動作の指導、集団生活への適応訓練当を行いながら、子供の生きる力を育み未来に繋げ一人ひとりの個性や特性を尊重し、その子に寄り添った支援を行います。

そして、「その子らしさ」「素晴らしい長所」を伸ばしその子の育ちのストーリーと一緒に描きます。



## 児童発達支援センター まる

(運営主体：社会福祉法人 とともに福祉会)

春日部市大場928-10

武里駅西口 徒歩10分

①施設種別	児童発達支援センター・保育所等訪問支援		
②設立	平成26年4月1日	③定員	15名
④送迎	⑤有 <input checked="" type="radio"/> ・ 無 <input type="radio"/> 範囲：春日部市内全域 負担額：なし		
⑤職員体制	保育士 児童指導員 言語聴覚士 心理士 作業療法士 理学療法士 看護職員 栄養士		
⑥主な対象者	<del>身体障害</del>	<del>○</del>	備考
	知的障害	○	
	精神障害（発達障害）	○	
	難病		
⑦サービス等における費用	障害福祉サービス自己負担分 日用品費2,000円/月・給食費0円		
⑧開所日	月曜日～金曜日 行事等土曜開所		
⑨利用時間	9：30～15：30		
⑩電話番号	048-767-7870	⑪FAX番号	048-767-7877
⑫e-mail	<a href="mailto:jihatsu@tomonifukushikai.or.jp">jihatsu@tomonifukushikai.or.jp</a>		
⑬利用に関して	相談事業所を通じて、又は直接電話でご連絡ください。		

### ⑭活動内容・施設特色

- ・ 保育機関(幼稚園・保育所)との併用もできるように各機関との連携をいたします。
- ・ 専門職による個別療育(課題に合わせた支援)を行い家庭へフィードバックします。
- ・ 保育所等訪問支援事業の実施。
- ・ 医ケア児 利用可。
- ・ 毎月1回(土曜) 家族等を交えた情報交換の場開設。
- ・ 栄養管理も含めた二次調理を可能にしています。

# こどもサポート教室「きらり」春日部校

(運営主体：株式会社 クラ・ゼミ)

春日部市粕壁東2-7-8ナカヤ第一ビル

春日部駅東口 徒歩10分 あさひバス「巧大塚前」下車 徒歩1分

①施設種別	児童発達支援・放課後等デイサービス		
②設立	平成28年1月1日	③定員	10名
④送迎	有 ・ <input checked="" type="radio"/> 無	範囲：	負担額：
⑤職員体制	管理者兼児童発達支援管理責任者1名 保育士1名 児童指導員3名		
⑥主な対象者			備考
	身体障害	○	
	知的障害	○	
	精神障害（発達障害）	○	
	難病		
⑦サービス等における費用			
⑧開所日	月曜日～土曜日		
⑨利用時間	10：00～19：00		
⑩電話番号	048-689-3376	⑪FAX番号	048-689-3376
⑫e-mail	<a href="mailto:kirari.kasukabe@kurazemi.co.jp">kirari.kasukabe@kurazemi.co.jp</a>		
⑬利用に関して	市町村の「通所受給者証」が必要となります。 随時、見学・面談、体験を行っています。（お電話ください）		

## ⑭活動内容・施設特色

発達障害・知的障害等のお子様を対象とし、一人ひとりの発達段階や状況に合わせた個別療育を行っています。長所を伸ばし、生きる力を育みます。



# こどもデイサービス たんぽぽ (運営主体：NPO法人 希望)

春日部市大沼2-3

春日部駅西口 バス：春日部温泉行「地方庁舎前」下車 徒歩1分

①施設種別	児童発達支援・放課後等デイサービス		
②設立	平成23年4月1日	③定員	10名
④送迎	<input checked="" type="radio"/> 有 ・ 無 範囲：市内全域、さいたま市岩槻区 負担額：無料		
⑤職員体制	管理者1名 児童発達支援管理責任者1名 保育士2名 児童指導員3名		
⑥主な対象者			備考
	身体障害		
	知的障害	○	
	精神障害（発達障害）	○	
⑦サービス等における費用	受給者証に示される利用者負担金		
⑧開所日	月曜日～金曜日		
⑨利用時間	12：00～18：00		
⑩電話番号	048-812-7961	⑪FAX番号	048-812-7962
⑫e-mail	<a href="mailto:info@npo-nozomi.net">info@npo-nozomi.net</a>		
⑬利用に関して	市町村が発行する「通所受給者証」が必要となります。 随時施設見学・体験が出来ます。（事前にご連絡下さい。）		
⑭活動内容・施設特色	遊びの中に様々なスキルを取り入れ（感覚統合遊び・危険予知訓練・ソーシャルスキルトレーニング等）、こども達が自発的に活動に参加出来るように促し自己肯定感を高めて行きます。また、当事業所はこども自身の自立を促すこと及び保護者様とこどもの人間関係をより良くするための様々なサポートをご提供致します。今年度は春と冬の時期にペアレント・トレーニング（延べ6日間）を再開する予定です。		



## こぱんはうすさくら春日部武里教室

(運営主体：エイキッズ株式会社)

春日部市大場928-6 リエールヤマモト101

武里駅西口 徒歩7分

①施設種別	児童発達支援・放課後等デイサービス		
②設立	平成30年2月1日	③定員	10名
④送迎	<input checked="" type="radio"/> 有 ・ 無 範囲：春日部市内、越谷市一部 負担額：無料		
⑤職員体制	管理者 1名 児童発達支援管理責任者 1名 理学療法士 1名 保育士 1名 児童指導員 4名		
⑥主な対象者			備考
	身体障害		
	知的障害	○	
	精神障害（発達障害）	○	
	難病		
⑦サービス等における費用	おやつ代50円(放デイ)、創作活動に係る材料費		
⑧開所日	月曜日～日曜日		
⑨利用時間	9：00～18：00		
⑩電話番号	048-884-8923	⑪FAX番号	048-884-9133
⑫e-mail	<a href="mailto:takesato.copain@gmail.com">takesato.copain@gmail.com</a>		
⑬利用に関して	見学・体験可能です。(事前予約必要)		
⑭活動内容・施設特色			
<p>私たちは勉強についていけない、お友達とうまく遊べない、注意力が散漫になりがちなど、発達・成長に心配のあるお子様や障がいを持ったお子様の療育・お預かり・憩いの場になれるよう取り組んでおります。</p> <ul style="list-style-type: none"> <li>・ 個別学習、課題の時間</li> <li>・ 製作活動</li> <li>・ リトミックやリズム体操</li> <li>・ 公園、児童館や工場見学などのお出かけも行っております。</li> </ul>			

## コペルプラス 春日部教室

(運営主体：有限会社 あさひ福祉サービス)

春日部市中央6-3-13 エトワール布武202

春日部西口 徒歩9分

①施設種別	児童発達支援		
②設立	令和元年7月1日	③定員	10名
④送迎	有 ・ <input checked="" type="radio"/> 無	範囲：	負担額：
⑤職員体制	児童発達支援管理責任者1名 児童指導員1名 保育士3名 理学療法士1名		
⑥主な対象者	身体障害		備考
	知的障害	○	
	精神障害（発達障害）	○	
	難病		
⑦サービス等における費用	児童福祉法に定める額（利用者負担1割）		
⑧開所日	日曜日～土曜日		
⑨利用時間	9：00～18：30		
⑩電話番号	048-878-8411	⑪FAX番号	048-878-9377
⑫e-mail	<a href="mailto:kasukabe@copelplus.copel.info">kasukabe@copelplus.copel.info</a>		
⑬利用に関して	無料体験レッスン 随時開催		

### ⑭活動内容・施設特色

コペルプラスは、発達にでこぼこのある子どもの自己肯定感を育むことから始めます。

「より良い自分になりたい」という本能的な欲求を大切に、できないことの訓練ではなく、楽しい遊びを通して、内なる能力を引き出します。

HP： [copelplus.copel.co.jp/school/kasukabe/](http://copelplus.copel.co.jp/school/kasukabe/)





## シェルフかすかべ教室（運営主体：株式会社 三方多）

春日部市栄町2-135  
北春日部駅 徒歩18分

①施設種別	児童発達支援		
②設立	平成29年9月1日	③定員	10名
④送迎	⑤有 <input checked="" type="radio"/> ・ 無 <input type="radio"/> 範囲：20分圏内 負担額：無料		
⑤職員体制	管理者1名 児童発達支援管理責任者1名 保育士・児童指導員5名		
⑥主な対象者			備考
	身体障害		
	知的障害	○	
	精神障害（発達障害）	○	
⑦サービス等における費用	ご利用1日につき活動費として20円を自己負担		
⑧開所日	月曜日～金曜日		
⑨利用時間	9：00～15：00		
⑩電話番号	048-628-6467	⑪FAX番号	048-628-6467
⑫e-mail	<a href="mailto:kasukabe@shelf-gr.com">kasukabe@shelf-gr.com</a>		
⑬利用に関して	市町村の「福祉サービス受給者証」が必要となります		

### ⑭活動内容・施設特色

シェルフかすかべ教室ではリズムあそび・微細運動・製作などのプログラムを取り入れています。サーキット運動も毎日行っています。

小さいですが庭もあり、お天気の良い日にはシャボン玉を、夏には水遊びを楽しみます。衣服の着脱や食事の準備など身辺自立などの支援も行っております。

## シェルフたけさと教室（運営主体：株式会社 三方多）

春日部市大場1134-4島田ビル2B・2C・2D

武里駅 徒歩5分（駐車場有）

①施設種別	児童発達支援・放課後等デイサービス		
②設立	平成30年12月1日	③定員	10名
④送迎	④有 <input checked="" type="radio"/> ・ 無 <input type="radio"/> 範囲：要相談 負担額：無し		
⑤職員体制	管理者・児童発達支援管理責任者兼務2名 児童指導員及び保育士並びに障害福祉経験指導員2名以上		
⑥主な対象者	<del>身体障害</del>		備考
	知的障害	○	
	精神障害（発達障害）	○	
	難病		
⑦サービス等における費用	活動費20円/日 おやつ代50円/回 自己負担有		
⑧開所日	月曜日～土曜日・祝日		
⑨利用時間	9：00～18：00		
⑩電話番号	048-748-5461	⑪FAX番号	048-748-5461
⑫e-mail	<a href="mailto:takesato@shelf-gr.com">takesato@shelf-gr.com</a>		
⑬利用に関して	市町村の「障害福祉サービス受給者証」が必要となります。 随時施設見学・面談(事前にご連絡頂き予約必要)		
⑭活動内容・施設特色	4月にたけさと第2教室が開所しました。 集団活動と個別療育を行っています。毎回運動遊びを行ったりお子さんの成長に合わせて個別・小集団での療育を行います。遊びながらいろいろな教材を提供しています。		

# 児童デイサービス パル (運営主体：株式会社 P a l)

春日部市一ノ割1075-3

春日部市 春バス A・B・C・Dコース『一ノ割公園』下車 徒歩5分

①施設種別	児童発達支援・放課後等デイサービス		
②設立	平成22年2月1日	③定員	10名
④送迎	有 <input checked="" type="radio"/> ・ 無 <input type="radio"/> 範囲：市内全域・杉戸町 負担額：無料		
⑤職員体制	管理者1名 児童発達支援管理者1名 児童指導員・指導員8名		
⑥主な対象者	身体障害		備考
	知的障害	○	障害児支援
	精神障害（発達障害）	○	障害児支援
	難病		
⑦サービス等における費用	昼食自費・おやつ1回50円		
⑧開所日	月曜日～土曜日		
⑨利用時間	9：00～13：00 14：00～18：00		
⑩電話番号	048-797-7503	⑪FAX番号	048-797-7504
⑫e-mail	<a href="mailto:ms1017@tc4.so-net.ne.jp">ms1017@tc4.so-net.ne.jp</a>		
⑬利用に関して	市町村の「通所受給者証」が必要となります。 施設見学（事前にご連絡下さい。対応がスムーズです。）		

## ⑭活動内容・施設特色

児童デイサービスパルでは、早期療育指導を必要とする児童に対し、日常生活における基本動作等の支援を行い発達の助長を目的としています。児童の心身の特性を踏まえて、日常生活における基本動作と集団生活への適応支援、児童の発達に応じた療育支援を行っています。支援にあっては、関係市町村、地域の保健・医療・福祉サービスとの緊密な連携を図り、総合的なサービスに努めています。



# 児童デイサービス・発達ラボ春日部教室

(運営主体：株式会社 ソラ)

春日部市粕壁6770-3-101

八木崎駅 徒歩8分

①施設種別	児童発達支援・放課後等デイサービス		
②設立	令和3年5月1日	③定員	10名
④送迎	<input checked="" type="radio"/> 有 ・ 無 範囲：要相談 負担額：無料		
⑤職員体制	管理者兼児童発達支援管理責任者1名 児童指導員2名 指導員1名		
⑥主な対象者			備考
	身体障害		
	知的障害	○	
	精神障害（発達障害）	○	
	難病		
⑦サービス等における費用	おやつ代 1日100円		
⑧開所日	月曜日～金曜日（祝日を含む）		
⑨利用時間	11:30～17:30（祝日・学校休業日は10:30～16:30）		
⑩電話番号	048-812-5671	⑪FAX番号	048-812-5693
⑫e-mail	<a href="mailto:kasukabelabo@gmail.com">kasukabelabo@gmail.com</a>		
⑬利用に関して	市町村の「通所受給者証」が必要になります。 見学・体験可能です（事前にご連絡ください）。		
⑭活動内容・施設特色	個別課題（学校の宿題や、教室で準備した「わーく」への取り組み）と集団プログラム（集団遊び、ゲーム、外遊び、制作、季節の行事など）を日々の活動で行っています。活動を通して、お子様方の「やる気」と「自信」をはぐくみ、自立に向けたスキルを身につけていけるよう支援していきます。		

# 児童発達支援・放課後等デイサービス たけのこ

(運営主体：社会福祉法人若竹会)

春日部市一ノ割1067-3

一ノ割駅 徒歩15分

①施設種別	児童発達支援・放課後等デイサービス		
②設立	令和3年11月1日	③定員	10名
④送迎	④有 <input checked="" type="radio"/> ・ 無 <input type="radio"/> 範囲：春日部、越谷市内 負担額：無料		
⑤職員体制	管理者1名 児童発達支援管理責任者1名 保育士3名 児童指導員3名 言語聴覚士1名 理学療法士1名 作業療法士1名		
⑥主な対象者	身体障害		備考
	知的障害	○	
	精神障害（発達障害）	○	
	難病		相談有り
⑦サービス等における費用	おやつ代 90円		
⑧開所日	月～土曜日（第2、第4）		
⑨利用時間	9：30～17：00		
⑩電話番号	048-795-7208	⑪FAX番号	048-795-7208
⑫e-mail			
⑬利用に関して			

## ⑭活動内容・施設特色

すべての子どもたちが“自分らしく生きる力”を培い伸ばせる環境として、又は支援として3つのプログラムを設定しています。見学を希望の方は事前に連絡を下さい。

体験も可能です。お待ちしております。

### ・心理療法プログラム



### ・特別支援療育プログラム



### ・自然体験プログラム



# 児童発達支援・放課後等デイサービス ヒトツナ武里教室

(運営主体：株式会社 SIDE-EYE)

春日部市大畑304-2武里文化会館ビル1階

武里駅西口 徒歩3分

①施設種別	児童発達支援・放課後等デイサービス・保育所等訪問支援		
②設立	令和3年3月7日	③定員	10名
④送迎	④有 <input checked="" type="radio"/> ・ 無 <input type="radio"/> 範囲：越谷市 春日部市の一部 負担額：無料		
⑤職員体制	管理者1名 児童発達管理責任者1名 児童指導員2名 保育士2名 指導員1名		
⑥主な対象者			備考
	身体障害		
	知的障害	○	
	精神障害（発達障害）	○	
⑦サービス等における費用	外出時の入館料や交通費、教材費等自己負担有		
⑧開所日	月曜日～土曜日（祝日を含む）		
⑨利用時間	午前：9：30～13：00 午後：14：30～17：30		
⑩電話番号	048-812-8650	⑪FAX番号	048-812-8609
⑫e-mail	<a href="mailto:hitotsuna.takesato@gmail.com">hitotsuna.takesato@gmail.com</a>		
⑬利用に関して	▼送迎サービスはエリアによっては困難な場合があります。 ▼ご利用は受給者証が必要となります。		

## ⑭活動内容・施設特色

遊び、運動を通して

▼ルールやコミュニケーションを学ぶ

▼考える

▼イメージする

▼チャレンジする

▼やりぬく



という経験をたくさんすることにより「自分らしさ」を探していけるように支援をしています。

できないと思っけていても、できている所は必ずあります。「できた！がいっぱい」をモットーに、成功体験を積んでいきます。

## 重症児デイサービスこんぱすKids

(運営主体：合同会社 リハビリコンパス)

春日部市梅田本町2丁目5-5 桐要ビル2-B

北春日部駅 徒歩2分

①施設種別	児童発達支援（重症心身）・放課後等デイサービス（重症心身）		
②設立	令和3年4月1日	③定員	5名
④送迎	<input checked="" type="radio"/> 有 ・ <input type="radio"/> 無 範囲：春日部市 杉戸町 宮代町 負担額：無料		
⑤職員体制			
⑥主な対象者			備考
	身体障害	○	重症心身
	知的障害	○	重症心身
	精神障害（発達障害）		
	難病		
⑦サービス等における費用	入浴・おやつなど自己負担		
⑧開所日	月曜日～金曜日 祝祭日あり		
⑨利用時間	①児童発達 10：00～14：00 ②放デイ 10：00～17：00		
⑩電話番号	048-752-8800	⑪FAX番号	048-878-9667
⑫e-mail	<a href="mailto:compass-child@compass100.jp">compass-child@compass100.jp</a>		
⑬利用に関して	市町村の「障害児通所受給者証（重症心身）」が必要となります。 随時施設見学・面談(事前にご連絡頂き予約必要)		

### ⑭活動内容・施設特色

重症児デイサービスこんぱすKidsではリハビリテーション専門職による機能訓練、音楽療法士による音楽療法を実施しています。医療的ケアがある児童には看護師がサポートする体制を整えています。またミストシャワー浴による入浴で、家族の新しい時間が提供できるよう支援を行っています。



# ハビー春日部駅前教室（運営主体：ウェルビー株式会社）

春日部市中央1-11-1 M3ビル4階

春日部駅西口 徒歩2分

①施設種別	児童発達支援		
②設立	令和4年6月1日	③定員	10名
④送迎	有 ・ <input checked="" type="radio"/>	範囲：	負担額：
⑤職員体制	管理者1名 児童発達支援管理責任者1名 児童指導員、保育士又は障害福祉サービス経験者2名以上		
⑥主な対象者			備考
	身体障害	○	
	知的障害	○	
	精神障害（発達障害）	○	
⑦サービス等における費用	通所受給者証に示される利用者上限負担金に準じます。		
⑧開所日	水曜日～日曜日（順次月・火も開所予定。HP等にてご確認ください。）		
⑨利用時間	9：45～17：00（うち、1時間1コマ制）		
⑩電話番号	048-754-5862	⑪FAX番号	048-754-5863
⑫e-mail	<a href="mailto:info@habii.jp">info@habii.jp</a>		
⑬利用に関して	市町村の発行する〈通所受給者証〉が必要となります。見学、体験は随時受けつけております。事前に電話またはメールにてお問合せください。		

## ⑭活動内容・施設特色



○日常動作訓練…日常生活の基本的動作習得を支援します。

○集団生活適応訓練…集団生活(園や就学へ向けて)への適応力習得を支援します。

○機能訓練…お子さまの心身等の状況に応じて、日常生活を送るのに必要な機能の向上を図るための訓練をあそびを通して実施します。

○必要な介助…児童発達支援での活動をおこなうときに必要な介助を、ご利用者のご希望及び心身等の状況に応じて行います。

○健康・福祉・生活等のご相談…お子さまの健康・福祉・生活等のご相談に応じます。

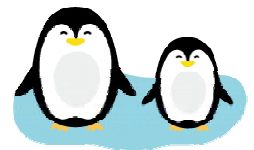



# LITALICOジュニア春日部教室

(運営主体：株式会社 LITALICOパートナーズ)

春日部市中央1-52-8 昭和ビル第6 2階

春日部西口 徒歩4分

①施設種別	児童発達支援・保育所等訪問支援		
②設立	令和4年6月1日	③定員	10名
④送迎	有・ <input checked="" type="radio"/>	範囲：	負担額：
⑤職員体制	児童発達支援管理責任者1名 指導員7名		
⑥主な対象者			備考
	身体障害	<input type="radio"/>	
	知的障害	<input type="radio"/>	
	精神障害（発達障害）	<input type="radio"/>	
	難病	<input type="radio"/>	
⑦サービス等における費用	児童福祉法に定める額		
⑧開所日	日曜日～土曜日（但し、会社の休業日は除く）		
⑨利用時間	日、月、金、土曜：10：00～17：00 火、水、木曜：11：30～18：30		
⑩電話番号	048-731-7441	⑪FAX番号	048-731-7442
⑫e-mail	<a href="mailto:ml_kasukabe_jr_p@litalico.co.jp">ml_kasukabe_jr_p@litalico.co.jp</a>		
⑬利用に関して	時期によって待機人数が異なりますが、クラスの空きがあれば体験授業や面談をご案内いたします。その後、通所受給者証の発行・お手続きができ次第、ご利用可能です。		
⑭活動内容・施設特色	<p>LITALICOジュニア春日部教室では、0歳～6歳までを対象にした児童発達支援（スタンダードコース）を行っています。療育をお探しの方、お子さまの発達でお悩みの方、まずはお気軽にご相談ください。発達障害、自閉症、学習障害、ADHDなど発達が気になるお子さまへのサポートを行っています。</p>		

# エンジェルタフティ (運営主体：有限会社 An impression)

春日部市小淵1116-15  
北春日部駅 徒歩10分

①施設種別	放課後等デイサービス		
②設立	平成31年4月1日	③定員	10名
④送迎	<input checked="" type="radio"/> 有 ・ 無 範囲：市内全域 杉戸、宮代の一部 負担額：		
⑤職員体制			
⑥主な対象者			備考
	身体障害		
	知的障害	○	
	精神障害（発達障害）	○	
	難病		
⑦サービス等における費用	基準額（受給者証に記載）+おやつ代100円		
⑧開所日	月曜日～金曜日（祭日を除く）		
⑨利用時間	15：00～17：00（休校日10：00～16：00）		
⑩電話番号	048-753-0011	⑪FAX番号	048-753-0012
⑫e-mail	<a href="mailto:m.ueno@lankuuno.jp">m.ueno@lankuuno.jp</a>		
⑬利用に関して	市町村の「通所受給者証」が必要となります。 随時施設見学・面談（事前にご連絡下さい。）		

## ⑭活動内容・施設特色

家庭的な雰囲気の中で子どもたちが安心して心を開ける場所です。決められたカリキュラムをただするのではなく、のびのびと楽しく療育を学べる放課後等デイサービスです。



# エンジェルハルティ (運営主体：株式会社 Lankuuno)

春日部市小渕983

①施設種別	放課後等デイサービス		
②設立	平成26年4月1日	③定員	10名
④送迎	<input checked="" type="radio"/> 有 ・ 無 <span style="float: right;">                     範囲：市内全域 杉戸 宮代 岩槻区の一部                      負担額：無料                 </span>		
⑤職員体制			
⑥主な対象者	<del>身体障害</del>	<del>○</del>	備考
	身体障害	○	医療行為なし
	知的障害	○	
	精神障害（発達障害）	○	
	難病		
⑦サービス等における費用	基準額（受給者証に記載）＋おやつ代100円		
⑧開所日	月曜日～土曜日（祭日を除く）		
⑨利用時間	14：00～17：00（休校日 10：00～16：00）		
⑩電話番号	048-876-9492	⑪FAX番号	048-876-9492
⑫e-mail	<a href="mailto:n.morita@an-impression.jp">n.morita@an-impression.jp</a>		
⑬利用に関して	随時見学を行っておりますので、詳しくはお尋ねください。（利用に関しては 受給者証が必要になります。）		

## ⑭活動内容・施設特色

主に中・高生が通うデイです。中・高の6年間で生活に必要なスキルを身に付けられるように発達状態に応じ、技術等の活動を多く取り入れ、楽しく過ごせる様に支援していきます。

## オンリーワン（運営主体：有限会社 ウイングシステム）

- ①一ノ割教室（春日部市南4-21-6）
- ②春日部教室（春日部市梅田1-9-3）
- ③八木崎教室（春日部市粕壁6985-3）

①施設種別	放課後等デイサービス		
②設立	平成28年10月3日	③定員	10名
④送迎	⑤有 <input checked="" type="radio"/> ・ 無 <input type="radio"/> 範囲：市内全域 負担額：無料		
⑤職員体制	管理者1名 児童発達支援管理責任者1名 保育士2名 児童指導員2名		
⑥主な対象者	<del>身体障害</del>	<del>○</del>	備考
	身体障害	○	
	知的障害	○	
	精神障害（発達障害）	○	
	難病		
⑦サービス等における費用	特になし		
⑧開所日	①月曜日～金曜日 ②土曜日		
⑨利用時間	①13：30～18：00 ②10：00～16：00		
⑩電話番号	048-745-2404	⑪FAX番号	048-812-5396
⑫e-mail	<a href="mailto:wingsystempc.ts@gmail.com">wingsystempc.ts@gmail.com</a>		
⑬利用に関して	市町村の「障害福祉サービス受給者証」が必要となります。 随時施設見学・面談(事前にご連絡頂き予約必要)		
⑭活動内容・施設特色			
オンリーワンは学習型の放課後等デイサービスとなっております。 特にパソコンの学習に特色を持った教室になります。 宿題をしたり、工作や友達と遊びながらコミュニケーション力も学習していきます。 学習の時間は個別に、それ以外の活動時間は少人数での集団での活動をしていきます。			

# DEKITA春日部 (運営主体：株式会社 ラフィング)

春日部市粕壁東1-21-7 春日部アーケビル2階

春日部駅東口 徒歩6分

①施設種別	放課後等デイサービス		
②設立	平成27年4月1日	③定員	10名
④送迎	有 ・ <input checked="" type="radio"/>	範囲：	
		負担額：	
⑤職員体制	児童発達支援管理責任者 1名 保育士 1名 児童指導員 2名 その他従業者 2名		
⑥主な対象者	身体障害		備考
	知的障害	<input type="radio"/>	
	精神障害 (発達障害)	<input type="radio"/>	
	難病		
⑦サービス等における費用	イベント等行事・課外活動を行う際の費用及び交通費		
⑧開所日	月曜日～金曜日 ※イベント等で土日祝日を開所する場合があります。		
⑨利用時間	10:00～19:00 (長期休暇期間 9:00～18:00)		
⑩電話番号	048-753-5566	⑪FAX番号	048-753-5577
⑫e-mail	<a href="mailto:info@laugh-ing.co.jp">info@laugh-ing.co.jp</a>		
⑬利用に関して	お住まいの各自治体が発行する「受給者証」が必要となります。		

## ⑭活動内容・施設特色

DEKITA春日部の授業では、ただ一緒に遊んだり、工作をするのではなく、その中に私たち職員が子ども達にばれないように仕掛けを入れたり、一人一人の課題や伸ばしたいことに負荷をかけたりしながら、将来に必要なスキルを身につけることができる環境を作っています。遊んでいるだけで自然と様々なスキルを身につけることができるプログラムで、子ども達の「デキタ！」の数を増やしていきます！



# にじいろクラスフラットかすかべ

(運営主体：株式会社 アイフット)

春日部市緑町1-10-4

春日部駅、一ノ割駅 徒歩15分

①施設種別	放課後等デイサービス		
②設立	令和4年4月1日	③定員	10名
④送迎	<input checked="" type="radio"/> 有 ・ 無 範囲：春日部市内、松伏町 負担額：無料		
⑤職員体制	管理者兼児童発達支援管理責任者1名 児童指導員3名		
⑥主な対象者			備考
	身体障害		
	知的障害	○	
	精神障害（発達障害）	○	
⑦サービス等における費用	基準額（受給者証記載）+レクリエーション費として毎月200円		
⑧開所日	月曜日～土曜日（日曜日と年末12/30～年始1/3までを除く）		
⑨利用時間	平日14：00～18：00 祝祭日10：00～18：00		
⑩電話番号	090-4602-5050	⑪FAX番号	048-974-6161
⑫e-mail	<a href="mailto:ifoot10@gmail.com">ifoot10@gmail.com</a>		
⑬利用に関して	お住いの各自治体より発行される「通所受給者証」が必要となります。 施設・活動見学は随時行っています。		
⑭活動内容・施設特色	にじいろクラスフラットでは主に ①運動能力の向上 ②コミュニケーション能力の向上 ③社会性の向上を目指して活動をしています。  ①主に近隣の公園へ出かけ、外での運動レクリエーションを集団と個別活動を行い、大きな動きや体の使い方を学びます。 ②集団での運動やスポーツ活動を通して、他者とのコミュニケーションや運動することの楽しさを学びます。 ③買い物の練習やお出かけ、お店や公共施設を実際に利用し、社会性を学ぶ機会を設けています。		

# ハッピーテラス春日部教室

(運営主体：株式会社 ブライトフューチャー研究所)

春日部市中央7-6-1 トナンビル2F

春日部駅西口 徒歩15分 または 朝日バス「内谷陸橋南」下車 徒歩5分

①施設種別	放課後等デイサービス		
②設立	平成29年12月1日	③定員	10名
④送迎	有 ・ 無	範囲：	
		負担額：	
⑤職員体制	管理者1名(兼任) 児童発達支援責任者1名 児童指導員3名 保育士1名 指導員2名		
⑥主な対象者			備考
	身体障害		
	知的障害		
	精神障害(発達障害)	○	
難病			
⑦サービス等における費用	食事(昼食)は自己負担、レクリエーション代		
⑧開所日	①月曜日～金曜日 ②土曜日、祝日		
⑨利用時間	①13:30～19:30 ②9:00～17:00		
⑩電話番号	048-731-7733	⑪FAX番号	048-731-7734
⑫e-mail	<a href="mailto:kasukabe@happy-terrace.com">kasukabe@happy-terrace.com</a>		
⑬利用に関して	市区町村の受給者証が必要となります。 随時、見学・体験・相談のご予約を受け付けております。		

## ⑭活動内容・施設特色

ハッピーテラス春日部教室ではグループワークにより、身体スキル、学習スキル、生活スキル、社会性スキルの4つのスキルトレーニングを行っております。4つのスキルを伸ばすことで、コミュニケーション力を育ていき、お子様の自立をサポートいたします。また、あえて送迎を行わないことで、療育の時間をしっかりと確保し、手厚い支援を行っております。

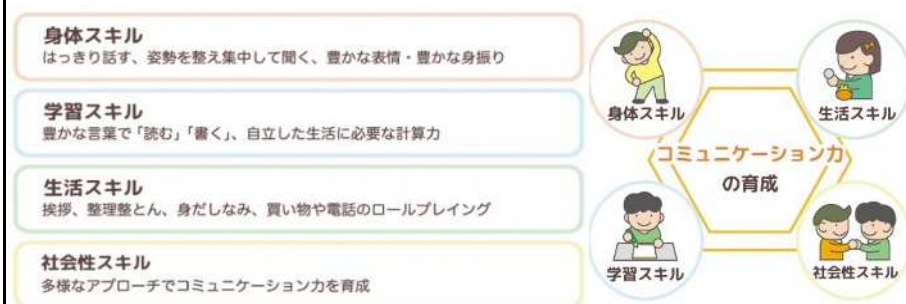





# 放課後等デイサービス かすかべ学園 大沼校

(運営主体：ハーモニーピープル株式会社)

春日部市大沼2-60-2鎌倉第1ビル202

春日部駅西口 徒歩18分

①施設種別	放課後等デイサービス		
②設立	令和元年5月1日	③定員	10名
④送迎	④有 ・ 無 範囲：春日部市 負担額：原則一割負担で、負担額の上限あり。		
⑤職員体制	管理者1名 児童発達支援管理責任者1名 児童指導員5名 指導員2名		
⑥主な対象者	身体障害		備考
	知的障害	○	
	精神障害（発達障害）	○	
	難病		
⑦サービス等における費用	おやつ代1日100円、土曜日及び長期休業中の昼食は自己負担		
⑧開所日	月曜日～土曜日		
⑨利用時間	(月～金) 14:00～18:00 (土) 及び長期休業日10:00～17:00		
⑩電話番号	048-884-9374	⑪FAX番号	048-884-9375
⑫e-mail	<a href="mailto:ohnuma@kasukabe-gakuen.com">ohnuma@kasukabe-gakuen.com</a>		
⑬利用に関して	見学随時、体験可（事前予約必要）		

## ⑭活動内容・施設特色

かすかべ学園大沼校では、平日は健康観察、おやつ、学習タイム、まとめの時間、土曜日、長期休業日は健康観察、学習タイム、昼食休憩、みんなでチャレンジ、おやつ、まとめの時間と区切り、活動しています。**学習タイム**は、学校の学習課題に合わせて進めています。**みんなでチャレンジ**では創作活動、知視覚トレーニングや屋外活動などにみんなで取り組みます。

春日部市作品展出品



# 放課後等デイサービス かすかべ学園 南桜井校

(運営主体：ハーモニーピープル株式会社)

春日部市大袈496-57木村貸店舗2F

南桜井駅北口 徒歩5分

①施設種別	放課後等デイサービス		
②設立	平成30年5月1日	③定員	10名
④送迎	⑤有 <input checked="" type="radio"/> ・ 無 <input type="radio"/> 範囲：春日部市 負担額：原則一割負担で、負担額の上限あり。		
⑤職員体制	管理者1名 児童発達支援管理責任者1名 児童指導員 8名 指導員 3名		
⑥主な対象者	身体障害		備考
	知的障害	○	
	精神障害（発達障害）	○	
	難病		
⑦サービス等における費用	おやつ代一日100円、土曜日及び長期休業中の昼食は自己負担		
⑧開所日	月曜日～土曜日		
⑨利用時間	(月～金) 14:00～18:00 (土) 及び長期休業日10:00～17:00		
⑩電話番号	048-878-9121	⑪FAX番号	048-884-9127
⑫e-mail	<a href="mailto:minamisakurai@kasukabe-gakuen.com">minamisakurai@kasukabe-gakuen.com</a>		
⑬利用に関して	見学随時、体験可（事前予約必要）		

## ⑭活動内容・施設特色

かすかべ学園南桜井校では、平日は健康観察、おやつ、学習タイム、まとめの時間。土曜日及び長期休業日は健康観察、学習タイム、昼食休憩、みんなでチャレンジ、おやつ、まとめの時間として区切り、活動しています。学習タイムは学校の学習課題に合わせて進めています。みんなでチャレンジでは創作活動、屋外活動、体験活動などを組み合わせて、みんなで取り組んでいます。



# 放課後等デイサービス かすかべ学園（内牧校）

（運営主体：ハーモニーピープル株式会社）

春日部市内牧2043-1

北春日部駅西口 徒歩25分

①施設種別	放課後等デイサービス		
②設立	平成29年5月1日	③定員	10名
④送迎	④有 ・ 無 範囲：春日部市 負担額：原則一割負担で、負担額の上限あり。		
⑤職員体制	管理者1名 児童発達支援管理責任者1名 児童指導員7名 指導員7名		
⑥主な対象者	身体障害		備考
	知的障害	○	
	精神障害（発達障害）	○	
	難病		
⑦サービス等における費用	おやつ代一日100円、土曜日及び長期休業中の昼食は自己負担		
⑧開所日	月曜日～土曜日		
⑨利用時間	（月～金）14：00～18：00 （土）及び長期休業日10：00～17：00		
⑩電話番号	048-796-0822	⑪FAX番号	048-796-8641
⑫e-mail	<a href="mailto:uchimaki@kasukabe-gakuen.com">uchimaki@kasukabe-gakuen.com</a>		
⑬利用に関して	見学随時、体験可（事前予約必要）		

## ⑭活動内容・施設特色

かすかべ学園内牧校では、平日は健康観察・体操の時間・おやつ・学習タイム・まとめの時間読み聞かせ、土曜日及び長期休業日は健康観察・体操の時間・学習タイム・昼食休憩・みんなでチャレンジ・おやつ・まとめの時間・読み聞かせと区切り、活動しています。**学習タイム**は学校の学習課題に合わせて、進めています。**みんなでチャレンジ**では創作活動、各種トレーニングや屋外活動などにみんなで取り組みます。



## 放課後等デイサービス はぴねす

(運営主体：特定非営利活動法人 はるいろ)

春日部市中央5-8-7-1階

春日部駅西口 徒歩20分

①施設種別	放課後等デイサービス (主たる対象者を重症心身障害児とする)		
②設立	令和2年7月1日	③定員	5名
④送迎	④送迎 (有) ・ 無 範囲：春日部市内 要相談 負担額：なし		
⑤職員体制	管理者 看護師 保育士 児童発達支援管理責任者 理学療法士 介護職員		
⑥主な対象者			備考
	身体障害	○	重心の受給者証が必要
	知的障害	○	重心の受給者証が必要
	精神障害 (発達障害)	○	重心の受給者証が必要
	難病	○	重心の受給者証が必要
⑦サービス等における費用	おやつ代1回100円まで、製作・活動費用で稀に自己負担有		
⑧開所日	①月曜日～金曜日 (学校終了後) ②土曜日、学校休業日		
⑨利用時間	①13:20～17:00 ②10:00～16:00		
⑩電話番号	048-872-6257	⑪FAX番号	048-872-6257
⑫e-mail	<a href="mailto:npo.haruiro@gmail.com">npo.haruiro@gmail.com</a>		
⑬利用に関して	重症心身障害児の受給者証をお持ちの就学児 (小学校1年生～高校3年生) がご利用いただけます。お気軽にお問い合わせください。		

### ⑭活動内容・施設特色

放課後等デイサービスはぴねすでは、医療的ケアを必要とするお子様もご利用いただけます。お友達と一緒に屋内外ともに沢山の活動が出来るように支援を行っています。季節行事や製作、お誕生日を祝ったりと楽しみながら放課後や長期休暇中の支えになれるように活動しています。



## 放課後等デイサービス ホーリー

(運営主体：特定非営利活動法人 春日部ゆい)

春日部市八丁目414-1

春日部駅東口 徒歩17分

①施設種別	放課後等デイサービス		
②設立	平成25年4月1日	③定員	17名
④送迎	<input checked="" type="radio"/> 有 ・ <input type="radio"/> 無 <span style="float: right;">                     範囲：春日部市、宮代町、杉戸町全域、岩槻区                      負担額：無料                 </span>		
⑤職員体制	管理者兼児童発達管理責任者1名 保育士1名 指導員3名		
⑥主な対象者	<del>身体障害</del>		備考
	知的障害	○	
	精神障害（発達障害）		
	難病		
⑦サービス等における費用	おやつ代100円/回 長期休業中の昼食は自己負担		
⑧開所日	①月曜日～金曜日 ②土曜日 ③特別支援学校臨時及び長期休業中		
⑨利用時間	①学校終業時間～18：00 ②10：30～16：00 ③10：30～17：00		
⑩電話番号	048-872-6632	⑪FAX番号	048-752-7227
⑫e-mail	<a href="mailto:npo-kasukabeyui@grace.ocn.ne.jp">npo-kasukabeyui@grace.ocn.ne.jp</a>		
⑬利用に関して	市町村発行の「通所受給者証等」が必要です。 施設の見学及び面談はご連絡して頂き予約が必要となります。		
⑭活動内容・施設特色	<p>放課後等デイサービス ホーリーでは、利用する子ども達が放課後や長期休業中を安全に楽しく過ごせる環境を提供する事を目的に活動しています。保育内容は、施設周辺の散歩や春日部特別支援学校校庭での外遊びを行っています。施設内では、みんなで季節に合わせた壁面飾りを作ったり、行事を行い、季節の変化を感じる事の出来るように努めています。放課後等デイサービスは、小学部から高等部までの利用者が在籍しており幅の広い年齢層との関わりの中から社会性の向上を目指しています。</p>		

# 放課後等デイサービスなのは(運営主体：ほほえみ介護株式会社)

春日部市米島969-3  
南桜井駅北口 徒歩15分

①施設種別	放課後等デイサービス		
②設立	平成27年7月1日	③定員	10名
④送迎	<input checked="" type="radio"/> 有 ・ 無 範囲：市内全域 負担額：無料		
⑤職員体制	管理者・児童発達支援管理責任者1名 指導員11名		
⑥主な対象者			備考
	身体障害	○	
	知的障害	○	
	精神障害（発達障害）	○	
	難病	○	
⑦サービス等における費用	おやつ代は自己負担（一日100円）		
⑧開所日	①月曜日～金曜日 ②土曜日・日曜日・祝日		
⑨利用時間	①15：00～17：00 ②10：00～16：00		
⑩電話番号	048-797-9863	⑪FAX番号	048-797-9864
⑫e-mail			
⑬利用に関して	市区町村の「受給者証」が必要となります。 随時見学・体験を受け付けております。		

## ⑭活動内容・施設特色

なのはでは身辺自立のための生活体験、手先を使った制作活動や料理体験、また対人スキルを磨くためのソーシャルスキルトレーニングなどを中心に行っています。

その他にも毎週月曜日は外部の先生を招き、体幹や末端神経を鍛えるための体操教室を行っています。

利用者の方々が、生活に必要なスキルを楽しく身に付けられるように支援を行っています。



# 春日部相談支援事業所 虹 (運営主体：株式会社 息栖)

春日部市小淵1508-4 サンウッド202号  
春日部駅 徒歩15分、北春日部駅 徒歩15分

①施設種別	相談支援・障害児相談支援		
②設立	令和5年1月1日	③定員	
④送迎	有 ・ <input checked="" type="radio"/> 無	範囲：	
		負担額：	
⑤職員体制	管理者兼相談支援専門員1名		
⑥主な対象者			備考
	身体障害	<input type="radio"/>	
	知的障害	<input type="radio"/>	
	精神障害 (発達障害)	<input type="radio"/>	
	難病	<input type="radio"/>	
⑦サービス等における費用	無料		
⑧開所日	火～土曜日 (休日：日、月曜日、8月13～15日、12月30日～1月3日)		
⑨利用時間	9：00～17：30		
⑩電話番号	080-3575-2569	⑪FAX番号	048-793-4128
⑫e-mail	<a href="mailto:soudanniji.iguchi@gmail.com">soudanniji.iguchi@gmail.com</a>		
⑬利用に関して	障がいをお持ちの方、または障がいまたは、発達にご心配のあるお子様と そのご家族が対象です。手帳の有無は問いません。		
⑭活動内容・施設特色	<p>・福祉に関すること、生活に関することのご相談に対して、どのような制度やどのようなサービスを使えばよいのか？どのような支援方法が合っているのかなど、解決方法を一緒に探し、提供可能な支援などの情報提供を行います。</p> <p>・ご相談においては今の生活で困っていることや将来のこと、周りの環境等についてお話を伺い、希望する生活を実現するために必要な支援を明らかにします。ご本人やご家族の希望する生活を実現するためにどのような支援をするとよいのかをまとめた、「サービス等利用計画」「障害児支援利用計画」を作成します。</p> <p>・支援を受けている関係各機関との橋渡し役を担い、円滑に支援が受けられるようサポートします。</p> <p>☆気になった方、一度お話をしてみたいと思った方はお電話ください</p>		

## 障害児（者）生活支援ルーム ともに

（運営主体：社会福祉法人 ともに福祉会）

春日部市谷原3-12-6 メゾンローリエ101号

春日部駅 徒歩15分

①施設種別	相談支援・障害児相談支援・地域移行支援・地域定着支援		
②設立	平成18年4月1日	③定員	特に定めていません
④送迎	有 ・ <input checked="" type="radio"/> 無 範囲： 負担額：		
⑤職員体制	相談支援専門員4名		
⑥主な対象者			備考
	身体障害	○	
	知的障害	○	
	精神障害（発達障害）	○	
	難病	○	
⑦サービス等における費用	無料		
⑧開所日	月曜日～金曜日		
⑨利用時間	8：15～17：15		
⑩電話番号	048-797-7377	⑪FAX番号	048-797-7443
⑫e-mail	<a href="mailto:tomoni-soudan@o.email.ne.jp">tomoni-soudan@o.email.ne.jp</a>		
⑬利用に関して	事前にお電話ください。		
⑭活動内容・施設特色			
<活動内容> ・相談全般 ・児童・者の計画相談、モニタリング  <施設の特徴> 地域に根付いた相談支援事業所です。 知的障がいの方の相談を主としています。 どんなサービスが使えるのか、住まいのこと、仕事のこと、お金のこと、人間関係のことなど、お気軽にご相談ください。			



## 相談支援事業所のぞみ（運営主体：NPO法人 希望）

春日部市大沼2-2-2 クリエイティブタウン206号

春日部駅西口 バス：春日部温泉行「地方庁舎前」下車 徒歩1分

①施設種別	相談支援・障害児相談支援		
②設立	令和3年4月1日	③定員	定めなし
④送迎	有 ・ <input checked="" type="radio"/> 無 範囲： 負担額：		
⑤職員体制	管理者1名 相談支援専門員1名 相談支援補佐職員3名		
⑥主な対象者	身体障害	○	備考
	知的障害	○	
	精神障害（発達障害）	○	
	難病		
⑦サービス等における費用	自己負担なし		
⑧開所日	月曜日～金曜日		
⑨利用時間	10：00～19：00		
⑩電話番号	048-797-7788	⑪FAX番号	048-797-7788
⑫e-mail	<a href="mailto:npo-nozomi2021@outlook.jp">npo-nozomi2021@outlook.jp</a>		
⑬利用に関して	障害児・障害者または発達に心配のある児童やご家族が対象になります。 障害者手帳の有無は問いません。		
⑭活動内容・施設特色	・お住まいの市町村にはどんな福祉サービスがあり、どのような利用ができるかをご紹介します。 ・お子様の発達面や就学・就労についてお悩み等、生活を送る上での心配ごと等、生活全般について ご相談をお受け致します。		

# 相談支援事業所まっちゃん (運営主体：株式会社Azアットモア)

春日部市大畑849-1-101

せんげん台駅 徒歩15分

①施設種別	相談支援・障害児相談支援		
②設立	令和4年8月1日	③定員	
④送迎	有 ・ <input checked="" type="radio"/> 無	範囲：	
		負担額：	
⑤職員体制	管理者1名 相談支援専門員2名		
⑥主な対象者	<del>身体障害</del>	<del>○</del>	備考
	知的障害	○	
	精神障害 (発達障害)	○	
	難病	○	
⑦サービス等における費用	無料		
⑧開所日	月～金曜日		
⑨利用時間	9：00～17：00		
⑩電話番号	048-606-3618	⑪FAX番号	048-606-3619
⑫e-mail			
⑬利用に関して	電話相談、面談 (但し、面談は電話にて要予約)		

## ⑭活動内容・施設特色

- 基本相談 障害福祉サービス利用のための計画作成
- 詳しい内容については事業所にご連絡ください。

# めだかの学校 相談室 (運営主体：社会福祉法人 めだかの学校)

春日部市金崎526-1

南桜井駅 徒歩30分 春バス「庄和高校・庄和支所」下車 徒歩3分

①施設種別	相談支援・障害児相談支援		
②設立	平成26年11月1日	③定員	
④送迎	有 ・ <input checked="" type="radio"/> 無	範囲：	
		負担額：	
⑤職員体制			
⑥主な対象者			備考
	身体障害	<input type="radio"/>	
	知的障害	<input type="radio"/>	
	精神障害（発達障害）	<input type="radio"/>	
	難病		
⑦サービス等における費用			
⑧開所日	月曜日～金曜日		
⑨利用時間	9：00～17：00		
⑩電話番号	048-718-0003	⑪FAX番号	048-718-0003
⑫e-mail			
⑬利用に関して	随時電話相談、面談可能（但し、面談は電話にて要予約）		

## ⑭活動内容・施設特色

・基本相談、サービス等利用計画作成、詳しい内容については施設にご連絡ください。

# きんもくせい（運営主体：一般社団法人 正和会）

春日部市藤塚250-58

一ノ割駅又は藤の牛島駅 徒歩17分

朝日バス集会場前下車徒歩2分

①施設種別	地域移行支援・地域定着支援		
②設立	平成28年5月1日	③定員	
④送迎	有 ・ <input checked="" type="radio"/> 無	範囲：	
		負担額：	
⑤職員体制	管理者1名 相談支援専門員2名		
⑥主な対象者			備考
	身体障害	<input type="radio"/>	
	知的障害	<input type="radio"/>	
	精神障害（発達障害）	<input type="radio"/>	
	難病	<input type="radio"/>	
⑦サービス等における費用	無料		
⑧開所日	日曜日		
⑨利用時間	13：00～14：30（ご自宅への訪問は365日 24時間応相談）		
⑩電話番号	048-738-0701	⑪FAX番号	048-738-0701
⑫e-mail	<a href="mailto:bg2065@ni.bekkoame.ne.jp">bg2065@ni.bekkoame.ne.jp</a>		
⑬利用に関して	平日の9：30～15：00の時間に電話でご確認ください。 手帳が無くても自立支援医療受給者証をお持ちの方は利用可能です。		
⑭活動内容・施設特色	<p>「自宅で一人暮らしをしている」「家族と同居はしているが、その家族は高齢や病気であったり、仕事で留守にしているなど急な援助が見込めない」「不安になった時に誰かに駆けつけてほしい」このような場合に我々がご自宅に訪問し、相談や必要な支援を行います。孤立せず、自分らしい生活をご自宅で送るためにも、見守りのある本サービスをご活用ください。</p>		

# 春日部市障害者生活支援センターえん

(運営主体：社会福祉法人 つぐみ共生会)

春日部市大場1281-1

武里駅西口 徒歩7分

①施設種別	相談支援		
②設立	平成18年4月1日	③定員	
④送迎	有 ・ <input checked="" type="radio"/> 無 範囲： 負担額：		
⑤職員体制	管理者1名 相談支援専門員2名 非常勤2名（事務・相談）		
⑥主な対象者			備考
	身体障害	<input type="radio"/>	身体障害者中心
	知的障害	<input type="radio"/>	
	精神障害（発達障害）	<input type="radio"/>	
難病	<input type="radio"/>		
⑦サービス等における費用	相談においては無料。交流会等では内容に応じて自己負担あり。		
⑧開所日	月曜日～金曜日		
⑨利用時間	9：30～17：30		
⑩電話番号	048-737-3011	⑪FAX番号	048-737-3011
⑫e-mail			
⑬利用に関して	電話・来所・訪問対応		
⑭活動内容・施設特色			
<p>障害者団体でもある「わらじの会」を母体として活動している。</p> <p>「障害のある人もない人も地域でともに」をモットーとして当事者主体の生活が営めるよう日々取り組んでいる。</p> <p>○地域で生活している障害者の生活全般に関する相談を受けています。また、同じ様に身体に障害を持つピアカウンセラーによる相談もあります。</p> <p>その他、年に数回、相談者を対象にした交流会をおこなっています。</p>			

# 指定特定相談支援事業所 きんもくせい

(運営主体：一般社団法人 正和会)

春日部市藤塚250-58

一ノ割駅又は藤の牛島駅 徒歩17分

①施設種別	相談支援		
②設立	平成27年12月1日	③定員	
④送迎	有 ・ <input checked="" type="radio"/> 無	範囲：	
		負担額：	
⑤職員体制	管理者1名 相談支援専門員2名		
⑥主な対象者			備考
	身体障害		
	知的障害	<input type="radio"/>	18歳以上
	精神障害（発達障害）	<input type="radio"/>	18歳以上
	難病		
⑦サービス等における費用	無料		
⑧開所日	日曜日		
⑨利用時間	9：30～12：00(ご自宅への訪問は応相談)		
⑩電話番号	048-738-0701	⑪FAX番号	048-738-0701
⑫e-mail	<a href="mailto:bg2065@ni.bekkoame.ne.jp">bg2065@ni.bekkoame.ne.jp</a>		
⑬利用に関して	平日の9:30～15:00の時間に電話でご確認ください。 手帳が無くても自立支援医療受給者証をお持ちの方は利用可能です。		
⑭活動内容・施設特色	<p>社会福祉士・精神保健福祉士・公認心理師の有資格者職員が丁寧にお話を聞きし、福祉サービス利用のための計画書を作成します。また昭和62年4月より不登校支援・引きこもり自立支援の独自事業も行なっておりました。不登校・学校中退・成人引きこもり(8050問題)のご相談もお気軽にお問い合わせください。</p>		

## 障害者生活支援センターたけさと

（運営主体：医療法人社団 双里会）

春日部市大場1564-1

武里駅西口 徒歩15分

①施設種別	相談支援・地域活動支援センター（Ⅰ型）		
②設立	平成18年4月1日	③定員	20名
④送迎	有 ・ <input checked="" type="radio"/> 無	範囲：	負担額：
⑤職員体制	管理者1名 生活支援員（常勤1名 非常勤1名） 精神保健福祉士1名		
⑥主な対象者	身体障害		備考
	知的障害		
	精神障害（発達障害）	○	
	難病		
⑦サービス等における費用	無料 *活動により自己負担あり		
⑧開所日	火曜日～土曜日		
⑨利用時間	9：00～17：00		
⑩電話番号	048-733-6870	⑪FAX番号	048-733-6873
⑫e-mail			
⑬利用に関して	当事業を利用の際には利用登録が必要です。（利用登録は年度更新制）		

### ⑭活動内容・施設特色

主に精神障がいがある方を対象にした通所サービスです。

フリースペース（交流室）利用と、いろいろな活動への参加ができます。フリースペース（交流室）利用や各種活動、地域交流活動や生活相談などの施設利用を通じて「地域で生活すること」への支援を行います。

併設事業所として、多機能型事業所わっくす（就労移行・就労継続支援）や相談支援事業所があり、「相談」「暮らし」「働くこと」などの支援を一体的に提供しています。

## 相談支援センター 歩未

(運営主体：特定非営利活動法人 歩夢福祉の会)

春日部市西八木崎1-10-12

八木崎駅 徒歩 5 分

①施設種別	相談支援		
②設立	平成26年11月1日	③定員	
④送迎	有 ・ <input checked="" type="radio"/> 無	範囲：	
		負担額：	
⑤職員体制			
⑥主な対象者	<del>身体障害</del>	<del>知的障害</del>	備考
	知的障害	○	
	精神障害（発達障害）		
	難病		
⑦サービス等における費用			
⑧開所日	月曜日～金曜日		
⑨利用時間	9：00～16：00		
⑩電話番号	048-760-1710	⑪FAX番号	048-760-1710
⑫e-mail			
⑬利用に関して	随時電話相談、面談可能（但し、面談は電話にて要予約）		
⑭活動内容・施設特色			
<ul style="list-style-type: none"> <li>・ 基本相談、サービス等利用計画作成、詳しい内容については事業所にご連絡ください。</li> </ul>			



## あしたば

(運営主体：NPO法人 障害者と共に生きる会あしたば)

春日部市米島915-26

南桜井駅 徒歩10分

①施設種別	生活サポート		
②設立	平成27年6月15日	③定員	
④送迎	<input checked="" type="radio"/> 有 ・ 無 <span style="float: right;">                     範囲：庄和地域内                      負担額：福祉有償運送規定による                 </span>		
⑤職員体制	サポートに対応する有料ボランティア配置		
⑥主な対象者	<del>身体障害</del>	<del>○</del>	備考
	身体障害	○	(身体介護はしない)
	知的障害	○	
	精神障害(発達障害)		
	難病		
⑦サービス等における費用	30分4円 送迎料金100円		
⑧開所日	随時		
⑨利用時間	随時		
⑩電話番号	070-3280-4732	⑪FAX番号	
⑫e-mail	<a href="mailto:npohoujinashitaba@gmail.com">npohoujinashitaba@gmail.com</a>		
⑬利用に関して	当法人の会員となり、春日部市生活サポート事業登録者のみの利用となります。		
⑭活動内容・施設特色			
<p>庄和地域内で、一時預かり・送迎・外出援助等のサポートを行います。</p> <p>車での送迎は、運転ボランティアが1名しかいないので、月1回程度しか承れません。</p> <p>一時預かりは、利用者側で事業所へ送迎していただける方のみです。</p>			

# 生活サポートはるはる

(運営主体：特定非営利活動法人 はるいろ)

春日部市中央5-8-7

春日部駅西口 徒歩20分

①施設種別	生活サポート		
②設立	令和2年9月16日	③定員	不定
④送迎	有 ・ <input checked="" type="radio"/> 無	範囲：	
		負担額：	
⑤職員体制	管理者1名 職員4名		
⑥主な対象者			備考
	身体障害	<input type="radio"/>	
	知的障害		
	精神障害（発達障害）	<input type="radio"/>	
	難病		
⑦サービス等における費用	18歳以上の方は1時間当たり950円。18歳未満の方は料金が異なります。		
⑧開所日	月曜日～金曜日		
⑨利用時間	9：00～18：00		
⑩電話番号	048-872-6257	⑪FAX番号	048-872-6257
⑫e-mail	<a href="mailto:npo.haruiro@gmail.com">npo.haruiro@gmail.com</a>		
⑬利用に関して	生活サポートの利用登録が必要です。 利用時間外でも対応できることがありますのでお問い合わせください。		
⑭活動内容・施設特色	サービスの内容…派遣による介護、外出援助  主に居宅介護をおこなっており、居宅介護の支援のカバーをするかたちでお使いいただけます。		

## あしすと地域活動支援センター

(運営主体：社会福祉法人 春日部市社会福祉協議会)

春日部市中央2-24-1 春日部市総合福祉センター「あしすと春日部」2階  
八木崎駅 徒歩7分

①施設種別	地域活動支援センター(Ⅱ型)		
②設立	平成21年4月1日	③定員	15名
④送迎	<input checked="" type="radio"/> 有 ・ 無 <span style="float: right;">                     範囲：春日部市内 負担額：108円(往復)                 </span>		
⑤職員体制			
⑥主な対象者			備考
	身体障害	○	
	知的障害	○	
	精神障害(発達障害)	○	
	難病		
⑦サービス等における費用	利用料原則1割負担、昼食代600円、入浴代40円(負担軽減あり)		
⑧開所日	月曜日～金曜日		
⑨利用時間	9:20～15:50		
⑩電話番号	048-762-1081	⑪FAX番号	048-762-1083
⑫e-mail	<a href="mailto:ashisuto@kasukabeshishakyo.or.jp">ashisuto@kasukabeshishakyo.or.jp</a>		
⑬利用に関して	当センターに相談、春日部市障がい者支援課に申請。 随時見学可能。		

### ⑭活動内容・施設特色

あしすと地域活動支援センターでは、皆さんがレクリエーションや機能訓練、入浴や食事などを通じて一日を楽しく過ごしていただけるよう努めております。

住み慣れた地域で社会との交流を図りながら、生き生きとした生活が送れるよう、ご一緒にお手伝いいたします。

見学を希望の方は事前に連絡をお願いします。



## 地域活動支援センターこだま

(運営主体：特定非営利活動法人 精神保健福祉を考える市民の会・彩空楽)

春日部市中央1-12-4 阿部ビル1F

春日部駅西口 徒歩5分

①施設種別	地域活動支援センター（Ⅲ型）		
②設立	平成21年4月1日	③定員	20名
④送迎	有 ・ <input checked="" type="radio"/> 無	範囲：	負担額：
⑤職員体制	施設長1名 指導員1名（計2名）		
⑥主な対象者	身体障害		備考
	知的障害		
	精神障害（発達障害）	○	
	難病		
⑦サービス等における費用	月額2,000円（交通費やレクリエーション費の実費負担有）		
⑧開所日	月曜日～金曜日（地域のイベント時には開所予定）		
⑨利用時間	9：15～16：00		
⑩電話番号	048-763-2795	⑪FAX番号	048-752-3551
⑫e-mail	<a href="mailto:kodama-yuuyuu@tbz.t-com.ne.jp">kodama-yuuyuu@tbz.t-com.ne.jp</a>		
⑬利用に関して	春日部市に住民票がある方が利用できます。 随時施設見学可能です。（事前に電話でご連絡いただき予約が必要）		
⑭活動内容・施設特色	<p>○利用者が自立し安定した日常・社会生活を送ることができるよう支援を行っています。</p> <p>○創作活動（塗り絵や絵画、手芸など）を行うことができます。</p> <p>○悠々クラブの生産活動に参加することができます。</p> <p>○12時から13時まで昼休み。</p> <p>○毎日250円で昼食を提供しています。</p> <p>○木曜プログラムとして課外活動に参加することができます。</p> <p>○月に1度、第3金曜日に他施設とのスポーツ交流会を行っています。</p>		



# らるご (運営主体：特定非営利活動法人 藤の森福祉会)

春日部市八木崎町1-36

八木崎駅 徒歩5分

①施設種別	地域活動支援センター(Ⅲ型)		
②設立	平成21年4月1日	③定員	20名
④送迎	有 ・ <input checked="" type="radio"/> 無	範囲：	負担額：
⑤職員体制	生活支援員2名(常勤・非常勤) (精神保健福祉士1名)		
⑥主な対象者			備考
	身体障害		
	知的障害	<input type="radio"/>	
	精神障害(発達障害)	<input type="radio"/>	
難病			
⑦サービス等における費用	利用料500円/月(お茶・お菓子代) 食事会(月～金)250円/一食		
⑧開所日	月曜日～金曜日		
⑨利用時間	9:00～16:00(活動利用時間)		
⑩電話番号	070-5457-4593	⑪FAX番号	048-884-9543
⑫e-mail	<a href="mailto:fuzinomori18831@hb.tp1.jp">fuzinomori18831@hb.tp1.jp</a>		
⑬利用に関して	利用条件は、通院医療を継続し服薬管理をきちんとできている18歳以上であり、社会規範を守ることができる方が対象となります。		
⑭活動内容・施設特色	<p>・「フリースペース」ではお茶やお菓子を食べながら雑談、TV、昼寝や読書など各々マイペースに過ごせる場を提供しております。また、スタッフに生活相談も行えます。</p> <p>・「納涼祭」「藤の森バザー」を開催し、障がい者の社会参加と地域の方々との交流を行っております。</p> <p>・「親睦会」「日帰り旅行」「海水浴」「お花見」等の季節行事を仲間と一緒に体験し、お互いに安心した関係づくりのための支援を行っております。</p> <p>・「カラオケ」「食事会」では、楽しい時間を過ごして気持ちのリフレッシュや充実感を大切に企画しております。</p> <p>・話し合いや取り組みを通し、一緒に悩みながら楽しく取り組めるよう支援をしております。</p>		

## 2. サービスの種類

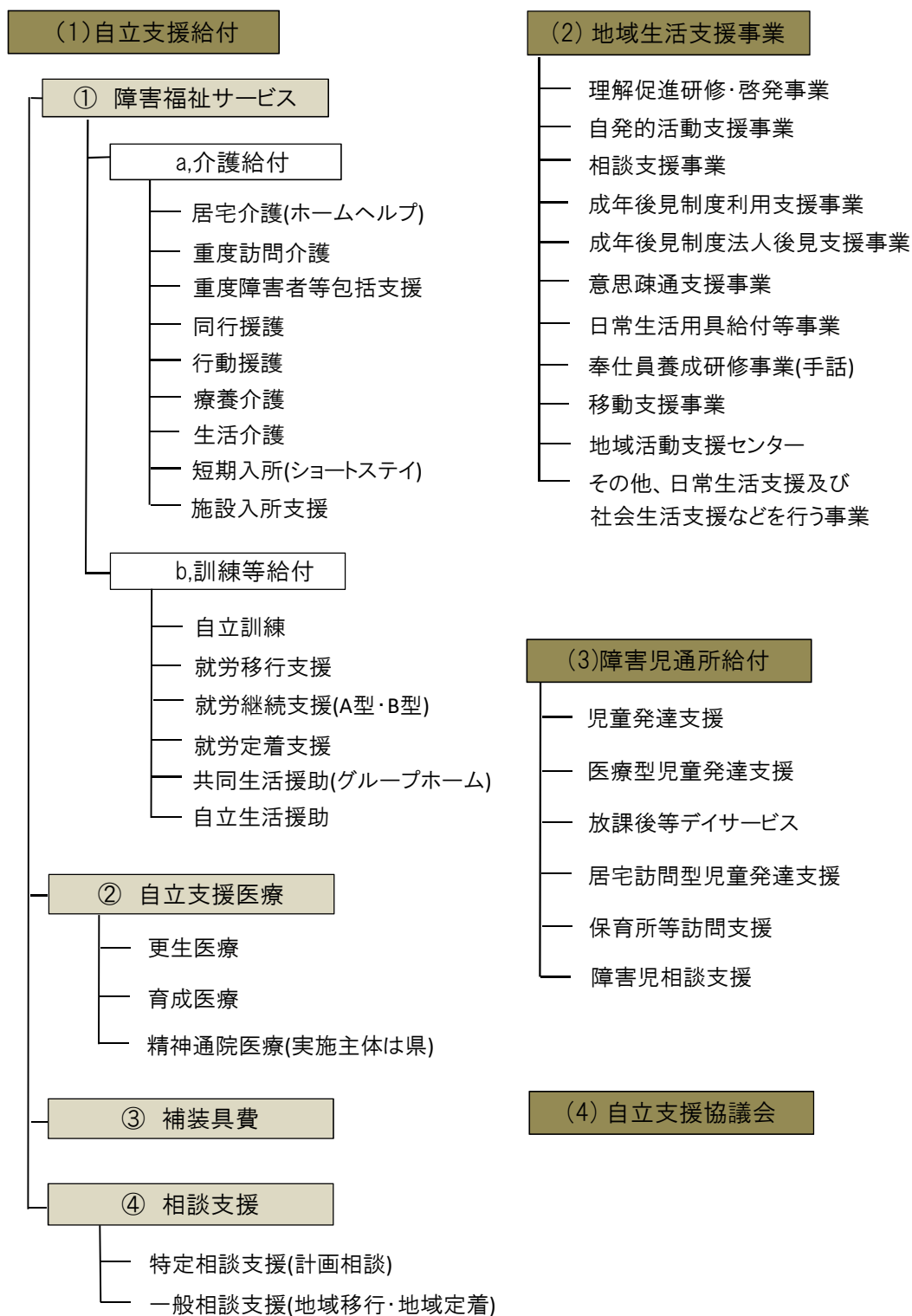

☆ 詳しいサービス内容は「障がい者の福祉ガイド」をご覧になるか、障がい者支援課又は庄和総合支所 福祉・健康保険担当窓口等へお問い合わせください。

- ◆ (者) は「障がい者（18歳以上）」(児) は「障がい児（18歳未満）」が利用できるサービスを示しています。

(者)(児) 居宅介護 (ホームヘルプ)	居宅において入浴、排せつ、食事などの介護や調理、洗濯、掃除などの家事の援助などを行います。
(者) 重度訪問介護	重度の肢体不自由または重度の知的障がいもしくは精神障がいにより、常時介護を必要とする方に対して、居宅において、入浴、排せつ、食事等の介護、調理、洗濯、掃除等の家事、外出時における移動支援などを総合的に行います。
(者)(児) 重度障害者等 包括支援	常に介護を必要とする方のなかでも、特に介護の必要度が高い方に対して、居宅介護、重度訪問介護、同行援護、行動援護、生活介護、短期入所など複数のサービスを包括的に提供します。
(者)(児) 同行援護	視覚障がいにより、移動に著しい困難を有する障がいのある方などの外出時に同行し、移動に必要な情報の提供（代筆・代読含む）及び移動の援護等を行います。
(者)(児) 行動援護	行動に著しい困難を有する知的障がいや精神障がいのある方が、行動する際に生じ得る危険を回避するために必要な援護、外出時における移動中の介護、排せつ、食事等の介護のほか、行動する際に必要な援助を行います。
(者) 療養介護	医療機関において医療的ケアを必要とする障がいのある方のうち、常に介護を必要とする者に対して、主に昼間において医療機関で行われる機能訓練、療養上の管理、看護、医学的管理の下における介護および日常生活上の支援を行います。
(者) 生活介護	常に介護を必要とする方に、昼間において、入浴、排せつ、食事等の介護を行うとともに、創作的活動や生産活動の機会の提供を行うほか、身体機能や生活能力の向上のために必要な援助を行います。
(者)(児) 短期入所 (ショートステイ)	居宅で介護を行っている家族等が病気などの理由により介護を行うことができない場合に、障がいのある方に障害者支援施設や児童福祉施設等に短期間入所してもらい、入浴、排せつ、食事などの必要な介護やその他の支援を行うサービスです。



①者	施設入所支援	施設に入所する障がいのある方に対して、主として夜間において、入浴、排せつおよび食事等の介護、生活等に関する相談や助言等、日常生活上必要な支援を行います。
①者	自立訓練 (機能訓練)	自立した日常生活又は社会生活ができるよう、一定期間、身体機能の向上のために必要な訓練を行います。
①者	自立訓練 (生活訓練)	自立した日常生活又は社会生活ができるよう、一定期間、生活能力の向上のために必要な訓練を行います。
①者	就労移行支援	就労を希望する65歳未満の障がいのある方に対して、生産活動や職場体験などの機会の提供を通じた就労に必要な知識や能力の向上のために必要な訓練、就労に関する相談や支援を行います。
①者	就労継続支援 (A型)	一般企業等での就労が困難な方に対して、雇用契約に基づく生産活動の機会の提供や知識および能力の向上のために必要な訓練などを行います。
①者	就労継続支援 (B型)	一般企業等での就労が困難な方に対して、生産活動などの機会を提供するとともに、知識及び能力の向上のために必要な訓練を行います。
①者	就労定着支援	就労移行支援等の利用を経て一般就労へ移行した障がいのある方で、就労に伴う環境変化により生活面の課題が生じている者に対して、生活リズム、家計や体調の管理などに関する課題解決に向けて必要な連絡調整や指導・助言などの支援を行います。
①者	共同生活援助 (グループホーム)	主として夜間において、共同生活を営む住居において排せつ及び食事等の介護、調理、洗濯および掃除等の家事、生活等に関する相談や助言、その他の必要な日常生活上の支援を行います。
①者	自立生活援助	障害者支援施設やグループホーム等を利用していた障がいのある方で、一人暮らしを希望する者等に対して、定期的な訪問や電話・メール等による随時対応により、生活面や体調面の課題解決に向けて必要な助言や医療機関との連絡調整等の支援を行います。

<p>① 地域移行支援</p>	<p>障害者支援施設等に入所、または精神科病院に入院している方などが、退所または退院により地域における生活へ移行するにあたって重点的な支援を必要とする場合、住居の確保や障害福祉サービス事業所等への同行などの必要な支援を行います。</p>
<p>② 地域定着支援</p>	<p>居宅において、単身又は家庭の状況により同居している家族による支援を受けられない者等に対して、常に連絡がとれる体制を確保し、緊急に支援が必要な事態が生じた際に、訪問や相談などの支援を行います。</p>
<p>③ 児童発達支援</p>	<p>未就学の障がいのある児童（発達障害および高次脳機能障害を含む）に対して、日常生活における基本的な動作の指導、知識技能の付与、集団生活への適応訓練その他の必要な支援を行います。</p>
<p>④ 放課後等デイサービス</p>	<p>学校就学中の障がいのある児童に対して、放課後や夏休み等の学校の休業日において、生活能力向上のための訓練等を継続的に提供することにより、学校教育と相まって障がいのある児童の自立を促進するとともに、放課後等の居場所づくりを行います。学校教育法に規定する学校（幼稚園、大学を除く）に就学している障がいのある児童が対象となります。</p>
<p>⑤ 居宅訪問型児童発達支援</p>	<p>重度の障害の状態、外出することが難しい障がいのある児童の居宅を訪問し、日常生活における基本的な動作の指導、知識技術の付与、生活能力の向上のために必要な支援を行います。</p>
<p>⑥ 保育所等訪問支援</p>	<p>障がいのある児童が集団生活に適応することができるよう、障がいのある児童の身体および精神の状況ならびにその置かれている環境に応じて適切かつ効果的な支援を行うものです。訪問支援員が支援に当たります。</p>
<p>⑦ 計画相談支援</p>	<p>障害福祉サービス利用の申請または変更の申請に係る障がいのある方の心身の状況、その置かれている環境、サービスの利用に関する意向その他の事情を勘案し、「サービス等利用計画」を作成します。また、モニタリング期間ごとに、作成された「サービス等利用計画」が適切かどうかモニタリング（効果の分析や評価）し、サービスの利用に関する意向その他の事情を勘案した上で、必要に応じて「サービス等利用計画」の見直しを行います。</p>

<p>① 障害児相談支援</p>	<p>障がいのある児童が児童発達支援や放課後等デイサービスの利用をする前に「サービス等利用計画」についての相談および作成などの支援が必要と認められる場合に、障がいのある児童の自立した生活を支え、抱える課題の解決や適切なサービス利用に向けて、ケアマネジメントによりきめ細かく支援を行います。また、一定期間ごとにモニタリングを行い、必要に応じて「サービス等利用計画」の見直しを行います。</p>
<p>② 移動支援事業</p>	<p>屋外での移動が困難な障がいのある方に対して、余暇活動などの社会参加や社会生活上の必要不可欠な外出のための支援を行います。</p>
<p>③ 障害児・者生活サポート事業</p>	<p>障がいのある方に対して、派遣による介護や外出援助、一時預かり等の支援を行います。</p>
<p>④ 地域活動支援センター</p>	<p>障がいのある方に対して、地域の実情に応じた創作的活動または生産活動の機会の提供、社会との交流の促進等の便宜を図ります。</p>
<p>⑤ 日中一時支援事業</p>	<p>日中において、障がいのある方を一時的に預かることにより、見守りおよび社会に適応するための日常的な訓練、家族の就労支援ならびに日常的に介護している家族の一時的な休息を支援します。</p>

### 3. 『成長段階と関係機関とのかわり』

(R3.10 春日部市障がい者支援課)

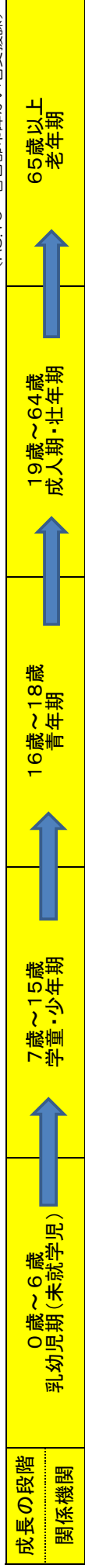

<b>成長の段階 関係機関</b>	0歳～6歳 乳幼児期(未就学児)	7歳～15歳 学童・少年期	16歳～18歳 青年期	19歳～64歳 成人期・壮年期	65歳以上 老年期
<b>学校</b>	特別支援学校(小学部・中学部・高等部) 自立に向けた日常生活訓練 作業所(施設)見学会(中2) 作業所(施設)体験会(中3) 特別支援学級 ことばの教室等				
	アフターケア(卒業後3年)				

<b>福祉 (市)</b>	<b>障害者手帳の取得手続き・障害福祉制度の利用</b>	
	児童発達支援 保育所等訪問支援 ことばの教室 居宅訪問型児童発達支援 障害児相談支援	障害福祉サービスの利用(サービス等利用計画の作成) ・放課後等デイサービス ・障害児相談支援 ・保育所等訪問支援(小学校卒業まで) ・居宅訪問型児童発達支援 ことばの教室卒業後相談 (・児童入所施設)
	経済的支援:特別児童扶養手当(20歳未満)、重度心身障害者医療費助成、在宅重度心身障害者手当、特別障害者手当(20歳以上)、障害児福祉手当(20歳未満)	・在宅サービスの利用 居宅介護、重度訪問介護等 ・通所系サービスの利用 生活介護 就労系(継続A、B、移行支援) ・入所系サービスの利用 共同生活援助、入所施設、療養介護、短期入所 ・自立生活援助 ・計画相談支援
	(心身の状況により利用可能) ・在宅サービスの利用 居宅介護、重度訪問介護等 ・通所系サービスの利用 生活介護等 ・入所系サービスの利用 共同生活援助、入所施設 療養介護、短期入所	

<b>その他の 社会資源</b>	・保育園・保育所 ・幼稚園 ・保健センター 定期健康診査 4か月児、10か月児、1歳6か月児、3歳5か月児 親子教室・幼児教室 教育委員会 就学相談・就学支援委員会 ①相談機関 (子育て電話相談、家庭児童相談、教育相談センター、民生委員・児童委員、福祉総合窓口) ②経済的支援 (児童手当、児童扶養手当、子ども医療費助成、各種奨学金制度) ③その他 (医療機関、県立小児医療センター、児童相談所、保健所)	・高等学校 部活動 ・サークル、団体活動 学校保健	・一般就労(障がい者雇用) ・成年後見制度の利用 ・あんしんサポートねっと ・サークル、団体活動 勉強会、研修会等 ①相談機関 (民生委員、ハローワーク、社会福祉協議会) ②経済的支援 (障害年金・・・20歳以上) ③その他 (医療機関、県リハ、保健所、自立支援協議会)	・介護保険制度 地域包括支援センター 在宅サービス 施設サービス 地域密着型サービス等 ・高齢者福祉サービス
----------------------	--	------------------------------------	--	---

#### 4. 春日部市障害者福祉サービス事業所一覧

番号	設置者(法人)の 名称	事業所名	所在地	電話番号 FAX番号	定員	居室介護	重度訪問介護	同行援護	行動援護	短期入所	自立訓練(生活訓練)	就労移行支援	就労継続支援A型	就労継続支援B型	就労定着支援	生活介護	共同生活援助	児童発達支援センター	児童発達支援事業	放課後等デイサービス	居宅訪問型児童発達支援	保育所等訪問支援	障害児相談支援事業	地域移行・地域定着支援	計画相談支援事業	移動支援事業	障害児者生活サポート	地域活動支援センター	掲載ページ
1	(福)ともに福祉会	ともにハウス	内牧3921-1	048-763-4012 048-753-3879	40											○													50
2	(福)ともに福祉会	ドリームセンターともに	一ノ割1075-5	048-767-6511 048-793-4000	27											○													51
3	(特非)春日部ゆい	しんな	上蛭田54-1	048-797-8681 048-797-8682	35											○													46
4	(特非)歩夢福祉の 会	あんだんて	西八木崎1-10-12	048-760-1710 048-760-1710	20											○													40
5	(特非)あい・あーる	オハナ	南5-5-67サザンビル 1F	048-734-0601 048-734-0602	20											○													42
6	(特非)あい・あーる	カピリナ	大沼2-60-2 鎌倉第 一ビル1階	048-731-7014 048-731-7015	20											○													44
7	(特非)福祉作業所 ひばり園	福祉作業所ひばり園	牛島940-3	048-797-8378 048-797-8378	20											○													53
8	(特非)春日部養成 会	春日部養成会 あすかホ ム	桶籠627	048-752-7912 048-792-0348	20											○													43
9	(特非)わかば春日 部	わかば春日部	大場687	048-733-3606 048-733-3606	20											○													54
10	(株)あおいの杜	ゆたか	中央8-8-40	048-884-9083 048-884-9084	20											○													49

春日部市障害者福祉サービス事業所一覧

番号	設置者(法人)の 名称	事業所名	所在地	電話番号 FAX番号	定員	居宅介護	重度訪問介護	同行援護	行動援護	短期入所	自立訓練(生活訓練)	就労移行支援	就労継続支援A型	就労継続支援B型	就労定着支援	生活介護	共同生活援助	児童発達支援センター	児童発達支援事業	放課後等デイサービス	居宅訪問型児童発達支援	保育所等訪問支援	障害児相談支援事業	地域移行・地域定着支援	計画相談支援事業	移動支援事業	障害児者生活サポート	地域活動支援センター	掲載ページ
11	(特非)まめの木	びーんず	新宿新田349-38	048-872-7547 048-872-7548	20											○												52	
12	(株)凜	スローステップ	内牧4011-20	048-797-6317 048-797-6113	20											○												47	
13	(株)ヴェスタ	こむぎ	梅田本町1-2-14	048-872-6378 048-872-6379	20											○												45	
14	(株)ななほし	生活介護 ななほし	緑町6-11-18	048-793-4976 048-793-4975	20											○												48	
15	(一社)市一舎	多機能型事業所 空-Coo	栄町3-80	0480-30-6129 0480-30-6129	10 10											○												30	
16	(福)山鳥の会	えーる	梅田3-174	048-795-4777 048-795-4778	20											○												41	
17	(株)リぼーん	シユクル	増富672-41	048-795-4434 048-795-4453	12 8											○												-	
18	(株)みやび	生活介護 みやび武里	大場928-6リエール ヤマモト2F	048-795-4991 048-795-4992	20											○												-	
19	(医)社団双里会	多機能型事業所わつくす	大場1564-1	048-733-6871 048-733-6873	6 14											○												20	
20	(株)キャリア・サポート ト・サポートナース	キャリア・サポート・パート ナース	中央1-6-7ブレジデン ト2F	048-812-8677 048-812-8671	20											○												17	

春日部市障害者福祉サービス事業所一覧

番号	設置者(法人)の 名称	事業所名	所在地	電話番号 FAX番号	定員	居宅介護	重度訪問介護	同行援護	行動援護	短期入所	自立訓練(生活訓練)	就労移行支援	就労継続支援A型	就労継続支援B型	就労定着支援	生活介護	共同生活援助	児童発達支援センター	児童発達支援事業	放課後等デイサービス	居宅訪問型児童発達支援	保育所等訪問支援	障害児相談支援事業	地域移行・地域定着支援	計画相談支援事業	移動支援事業	障害児者生活サポート	地域活動支援センター	掲載ページ
21	インクルード(株)	ニューロワークス春日部センター	粕壁東1-2-19 玄養ビル201	048-720-8243 048-720-8246	10 ・ 10						○	○			○														13
22	ウエルビー(株)	ウエルビー春日部センター	中央1-4-6オガワ第3ビル3階	048-884-8635 048-884-8636	20							○																	15
23	ウエルビー(株)	就労定着支援事業所 ウエルビー春日部センター	中央1-4-6オガワ第3ビル3階	048-884-8635 048-884-8636	—								○																15
24	(株)オフィスコトヨリ	かすかべカルディア	中央1-43-9富久春日部ビル2F	048-796-0720 048-796-0806	20							○																	16
25	(株)クオリティー	ディーキャリア春日部オフィス	中央1-1-8第6宝光ビル5F	048-731-8235 048-731-8335	20							○																	19
26	(株)コッポレポート	Cocorport春日部駅前Office	中央1-51-12ハルキヤビル3階	048-812-4854 048-812-4864	20							○																	18
27	(株)コッポレポート	CocorportCollege春日部駅前キャンパス	中央1-11-1M3ビル5階	048-795-6171 048-795-6174	20						○																		11
28	(一社)ア・ドマーニ	ア・ドマーニ春日部	中央1-11-1M3ビル3階	048-812-4073 048-812-4074	20							○																	14
29	春日部市・(福)春日部市社会福祉協議会	ひまわり園(あおぞら)	大冢496-455(米崎389-3)	048-718-2011 048-718-2012 (048-745-1143) (048-745-0761)	23 ・ 17											○													31 ・ 39
30	春日部市・(福)春日部市社会福祉協議会	リサイクルショップ	樋畑369-1	048-752-7467 048-752-7467	24																								38

春日部市障害者福祉サービス事業所一覧

番号	設置者(法人)の 名称	事業所名	所在地	電話番号 FAX番号	定員	居宅介護	重度訪問介護	同行援護	行動援護	短期入所	自立訓練(生活訓練)	就労移行支援	就労継続支援A型	就労継続支援B型	就労定着支援	生活介護	共同生活援助	児童発達支援センター	児童発達支援事業	放課後等デイサービス	居宅訪問型児童発達支援	保育所等訪問支援	障害児相談支援事業	地域移行・地域定着支援	計画相談支援事業	移動支援事業	障害児者生活サポート	地域活動支援センター	掲載ページ
31	春日部市・(福)春日 部市社会福祉協議 会	ふじ支援センター	牛島1289	048-761-8776 048-761-8776	30									○														33	
32	春日部市・(福)春日 部市社会福祉協議 会	ゆりのき支援センター	谷原新田2229-1	048-738-1171 048-738-1171	30									○														37	
33	(特非)藤の森福祉 会	ふおるて	八木崎町1-5	048-884-9543 048-884-9543	20									○														32	
34	(福)めたかの学校	めたかの学校	金崎526-1	048-718-0003 048-718-0003	21									○														34	
35	WOOLLY(株)	ウーリー	粕壁2-4-17石津ビル 3F	048-715-0377 048-715-0377	20									○														28	
36	(特非)めぐみの	就労支援施設すずかぜ・春 日部	粕壁東2-3-30川島ビ ル1F	048-797-6637 048-797-7715	20									○														29	
37	(特非)精神保健を 考える市民の会・彩 空楽	悠々クラブ	中央1-12-4阿部ビル 2.3F	048-752-3551 048-752-3551	20									○														36	
38	(株)Meith	Meith春日部	大畑304-2武里文化 会館ビル4階	048-495-6441 048-795-6442	20									○														35	
39	(同)MIRAI	MIRAI 春日部西口	中央1-57-12永島第 二ビル101	048-731-7880 048-731-7881	20																							25	
40	(同)MIRAI	MIRAI 春日部駅前	中央1-43-9富久春日部 ビル4階A号室	048-739-3322 048-739-3323	20																							26	



春日部市障害者福祉サービス事業所一覧

番号	設置者(法人)の 名称	事業所名	所在地	電話番号 FAX番号	定員	居宅介護	重度訪問介護	同行援護	行動援護	短期入所	自立訓練(生活訓練)	就労移行支援	就労継続支援A型	就労継続支援B型	就労定着支援	生活介護	共同生活援助	児童発達支援センター	児童発達支援事業	放課後等デイサービス	居宅訪問型児童発達支援	保育所等訪問支援	障害児相談支援事業	地域移行・地域定着支援	計画相談支援事業	移動支援事業	障害児者生活サポート	地域活動支援センター	掲載ページ
41	(同)MIRAI	MIRAI 春日部東口	粕壁1-4-1市川ビル 2F	048-753-7101 048-753-7102	20								○															27	
42	(株)千手	イリス	中央2-17-16吉野 コーポ1階	048-720-8460 048-720-8470	20								○															22	
43	(株)Pine	シユガーパイン	中央6-8-18大栄ビル 1F	048-793-4597 048-793-4598	20								○															24	
44	(株)ekプラン	ウイルウエイ	増富405-6	048-812-4081	15								○															23	
45	(一社)カルミア	いべりす	粕壁東1-21-7 春日 部アークビル1階	048-795-4028 048-795-4029	20								○															21	
46	(福)ともに福祉会	第1なないろ	大場928-10		6													○										67	
47	(福)ともに福祉会	第2なないろ	藤塚1245-5		7													○										67	
48	(福)ともに福祉会	第3なないろ	藤塚1245-1	048-797-8112 048-797-8113	6													○										67	
49	(福)ともに福祉会	第4なないろ	藤塚1245-7		女性 1 . 5													○										67	
50	(福)ともに福祉会	第5なないろ	藤塚2858		男性 2 . 5													○										67	

春日部市障害者福祉サービス事業所一覧

番号	設置者(法人)の 名称	事業所名	所在地	電話番号 FAX番号	定員	居宅介護	重度訪問介護	同行援護	行動援護	短期入所	自立訓練(生活訓練)	就労移行支援	就労継続支援A型	就労継続支援B型	就労定着支援	生活介護	共同生活援助	児童発達支援センター	児童発達支援事業	放課後等デイサービス	居宅訪問型児童発達支援	保育所等訪問支援	障害児相談支援事業	地域移行・地域定着支援	計画相談支援事業	移動支援事業	障害児者生活サポート	地域活動支援センター	掲載ページ
51	(特非)精神障害者の 自立生活をすすめる会	テレサ	大枝135-7武里団地5 街区1-508		3												○												76
52	(特非)精神障害者の 自立生活をすすめる会	テレサ	武里中野734-54	048-971-2500 048-940-9710	4												○												76
53	(特非)精神障害者の 自立生活をすすめる会	テレサ	大枝118-6武里団地5 街区22-501		3												○												76
54	(特非)春日部ゆい	ケアホームのぞみ	八丁目988-4	048-755-5174 048-761-5343	10												○												-
55	(特非)春日部養成 会	春日部養成会 あすか寮	八丁目1299-1	048-761-0677 048-761-0348	10												○												63
56	(福)ともに福祉会	グループホーム あおい	中央3-1-8第15アオ イビル		4												○												64
57	(福)ともに福祉会	グループホーム あおい第 2	中央3-1-29	048-796-0736 048-796-0685	4												○												64
58	(福)ともに福祉会	あかね棟	梅田本町2-35-27		4												○												64
59	(株)あおいの社	春風ホーム1	南中曾根698-2	048-884-9083 048-884-9084	4												○												77
60	(株)あおいの社	春風ホーム2	内牧4142-374		4												○												77

春日部市障害者福祉サービス事業所一覧

番号	設置者(法人)の 名称	事業所名	所在地	電話番号 FAX番号	定員	居宅介護	重度訪問介護	同行援護	行動援護	短期入所	自立訓練(生活訓練)	就労移行支援	就労継続支援A型	就労継続支援B型	就労定着支援	生活介護	共同生活援助	児童発達支援センター	児童発達支援事業	放課後等デイサービス	居宅訪問型児童発達支援	保育所等訪問支援	障害児相談支援事業	地域移行・地域定着支援	計画相談支援事業	移動支援事業	障害児者生活サポート	地域活動支援センター	掲載ページ
61	(株)あおいの社	春風ホーム3	内牧4142-23		4												○											77	
62	(株)あおいの社	春風ホーム4	豊野町1-7-11		4												○											77	
63	(株)あおいの社	春風ホーム5	粕壁東6-9-39	048-884-9083 048-884-9084	4												○											77	
64	(株)あおいの社	春風ホーム6	備後西2-8-35		4												○											77	
65	(株)あおいの社	春風ホーム7	西宝珠花343-2		4												○											77	
66	(同)Azアットモア	@メープル	大畑916-15		4												○								○			55	
67	(同)Azアットモア	@シナモン	大畑916-17		4												○											55	
68	(同)Azアットモア	@シヨコラ	備後東6-3-45	048-812-4003 048-812-4004	4												○											55	
69	(同)Azアットモア	@モンブラン	大畑916-18		4												○											55	
70	(同)Azアットモア	@マカロン	備後東6-3-44		4												○											55	

春日部市障害者福祉サービス事業所一覧

番号	設置者(法人)の 名称	事業所名	所在地	電話番号 FAX番号	定員	居宅介護	重度訪問介護	同行援護	行動援護	短期入所	自立訓練(生活訓練)	就労移行支援	就労継続支援A型	就労継続支援B型	就労定着支援	生活介護	共同生活援助	児童発達支援センター	児童発達支援事業	放課後等デイサービス	居宅訪問型児童発達支援	保育所等訪問支援	障害児相談支援事業	地域移行・地域定着支援	計画相談支援事業	移動支援事業	障害児者生活サポート	地域活動支援センター	掲載ページ
71	(特非)たねまき	レインボープホーム桜井	米島818-30	048-747-2234 048-747-2234	7												○												-
72	(一社)正和会	グループホームききょう	緑町1-15-19正和第一	048-738-0701 048-738-0701	4												○												66
73	(一社)正和会	グループホームききょう第二	一ノ割2-3-52	048-738-0701 048-738-0701	6												○												-
74	(一社)正和会	自立訓練施設ペンタス	藤塚250-58	048-738-0701 048-738-0701	20						○																		12
75	(同)いろどりの森	いろどりの森にじのいろ ホーム武里	大場610-9	048-675-5863 048-675-5863	4												○												56
76	ワールド・マーク テイニング・ジャパン (株)	笑顔の家 新宿新田	新宿新田321-8		4												○												58
77	ワールド・マーク テイニング・ジャパン (株)	笑顔の家 藤塚	藤塚1102-35		4												○												61
78	ワールド・マーク テイニング・ジャパン (株)	笑顔の家 西金野井	西金野井1840-27	048-884-8085 03-5793-5201	4												○												59
79	ワールド・マーク テイニング・ジャパン (株)	笑顔の家 西金野井II	西金野井1795-5		4												○												60
80	ワールド・マーク テイニング・ジャパン (株)	笑顔の家 米島	米島929-8		4												○												57

春日部市障害者福祉サービス事業所一覧

番号	設置者(法人)の 名称	事業所名	所在地	電話番号 FAX番号	定員	居宅介護	重度訪問介護	同行援護	行動援護	短期入所	自立訓練(生活訓練)	就労移行支援	就労継続支援A型	就労継続支援B型	就労定着支援	生活介護	共同生活援助	児童発達支援センター	児童発達支援事業	放課後等デイサービス	居宅訪問型児童発達支援	保育所等訪問支援	障害児相談支援事業	地域移行・地域定着支援	計画相談支援事業	移動支援事業	障害児者生活サポート	地域活動支援センター	掲載ページ
81	ソーシャルインクルー(株)	ソーシャルインクルーホーム春日部備後西	備後西4-8-21	048-797-7540 048-797-7545	1 ・ 20					○							○												-
82	ソーシャルインクルー(株)	ソーシャルインクルーホーム春日部南中曽根	南中曽根633-1	048-795-7137 048-795-7157	2 ・ 20					○							○												10
83	ソーシャルインクルー(株)	ソーシャルインクルーホーム春日部内牧	内牧2278-2	048-884-9861 048-884-9862	2 ・ 10					○							○												-
84	(株)くりの木	チェスナットヒルI	豊野町1-2-16	048-689-3436 048-689-3436	4												○												75
85	(株)くりの木	チェスナットヒルII	小淵113-9		4												○												-
86	(株)STORIES	STORIES小淵	小淵694-11		4												○												71
87	(株)STORIES	STORIES備後東	備後東2-12-58		5												○												74
88	(株)STORIES	STORIES牛島	牛島172-1	050-5362-5947 03-6332-9348	5												○												69
89	(株)STORIES	STORIES西金野井	西金野井290-1		6												○												72
90	(株)STORIES	STORIES北春日部	梅田本町1-9-11		5												○												70

春日部市障害者福祉サービス事業所一覧

番号	設置者(法人)の 名称	事業所名	所在地	電話番号 FAX番号	定員	居宅介護	重度訪問介護	同行援護	行動援護	短期入所	自立訓練(生活訓練)	就労移行支援	就労継続支援A型	就労継続支援B型	就労定着支援	生活介護	共同生活援助	児童発達支援センター	児童発達支援事業	放課後等デイサービス	居宅訪問型児童発達支援	保育所等訪問支援	障害児相談支援事業	地域移行・地域定着支援	計画相談支援事業	移動支援事業	障害児者生活サポート	地域活動支援センター	掲載ページ
91	(株)STORIES	STORIES備後西	備後西1-1-27	050-5362-5947 03-6332-9348	5												○											73	
92	(株)息栖	アミー本田町	本田町2-21-5		4												○											-	
93	(株)息栖	アミー西金野井A棟	西金野井291-177		4												○											65	
94	(株)息栖	アミー豊野町	豊野町1-24-25	048-796-4118 048-793-4128	4												○											-	
95	(株)息栖	アミー西金野井B棟	西金野井1846-6		5												○											-	
96	(株)ヴェスタ	はるひホーム	緑町2-9-33		4												○											78	
97	(株)ヴェスタ	はるひホーム2	藤塚364-6		4												○											78	
98	(株)ヴェスタ	はるひホーム3	本田町2-42-2	048-872-6378 048-872-6379	4												○											78	
99	(株)ヴェスタ	はるひホーム4	梅田1-9-9		4												○											78	
100	(株)ヴェスタ	はるひホーム5	内牧5071-10		4												○											78	

春日部市障害者福祉サービス事業所一覧

番号	設置者(法人)の 名称	事業所名	所在地	電話番号 FAX番号	定員	居宅介護	重度訪問介護	同行援護	行動援護	短期入所	自立訓練(生活訓練)	就労移行支援	就労継続支援A型	就労継続支援B型	就労定着支援	生活介護	共同生活援助	児童発達支援センター	児童発達支援事業	放課後等デイサービス	居宅訪問型児童発達支援	保育所等訪問支援	障害児相談支援事業	地域移行・地域定着支援	計画相談支援事業	移動支援事業	障害児者生活サポート	地域活動支援センター	掲載ページ
101	彩ディア(同)	わおんグループホーム (春日部南)	南4-16-17	048-793-4181 048-793-4182	7												○											62	
102	彩ディア(同)	わおんグループホーム (一ノ割)	一ノ割1-23-9		6												○											62	
103	sourire d'ange(株)	グループホームLien 藤塚 グリシーヌ	藤塚2171-105	048-795-4865 048-795-4865	4												○											-	
104	(株)グラランドカスケー ド	それいゆ1号館	新宿新田252-16	048-795-4002 048-795-4002	4												○											-	
105	(株)グラランドカスケー ド	それいゆ2号館	小淵1051-16	048-795-4002 048-795-4002	4												○											-	
106	(同)フレアイ	かすかべフレアイホーム増 富	増富55-2		4												○											-	
107	(同)フレアイ	かすかべフレアイホーム南 中曽根	南中曽根650-23	048-812-8101 048-812-4485	4												○											-	
108	(株)ラジエル	グループホームRASIEL春 日部	大沼5-101-1	048-795-4122 048-795-4123	10												○											-	
109	(有)ワイオハ	アビニアンの家	牛島29-17	04-7125-1118 04-7125-1117	4												○											-	
110	(同)依	グループホームゆり	本田町2-82-1	048-872-6230 048-796-4099	5												○											68	

春日部市障害者福祉サービス事業所一覧

番号	設置者(法人)の 名称	事業所名	所在地	電話番号 FAX番号	定員	居宅介護	重度訪問介護	同行援護	行動援護	短期入所	自立訓練(生活訓練)	就労移行支援	就労継続支援A型	就労継続支援B型	就労定着支援	生活介護	共同生活援助	児童発達支援センター	児童発達支援事業	放課後等デイサービス	居宅訪問型児童発達支援	保育所等訪問支援	障害児相談支援事業	地域移行・地域定着支援	計画相談支援事業	移動支援事業	障害児者生活サポート	地域活動支援センター	掲載ページ	
111	(同)依	グループホームどんぐり	藤塚799-10	048-872-6230 048-796-4099	4												○											-		
112	防災育成センター (同)	ライフファイエンス希望	備後東7-19-26	070-3818-5271	4					○							○											79		
113	(株)絆	グループホーム昴	一ノ割3-8-4	048-196-0115 048-196-0115	4												○											-		
114	(株)恵	グループホームふわふわ 春日部本町	本町1-47	048-795-4431 048-795-4432	10												○											9		
115	(医)明理会	介護老人保健施設春日部ロイヤルケアセンター	藤塚2622-2	048-733-5771 048-733-5778	-													休										-		
116	(特非)精神保健福祉社を考える市民の会 彩空楽	地域活動支援センターこだま	中央1-12-4阿部ビル 1階	048-763-2795 048-752-3511	20																							○	123	
117	(特非)藤の森福祉 会	らるご	浜川戸2-13-18-3	070-5457-4593 048-884-9543	20																								○	125
118	(特非)共に生きる街 づくりセンターかがし 座	地域活動支援センターパタ パタ	大場1288-1	048-733-2743 048-733-2743	15																								○	124
119	春日部市・(福)社会 福祉協議会	あしすと地域活動支援セン ター	中央2-24-1	048-762-1081 048-752-3716	15																								○	122
120	(福)ともに福祉会	障害児(者)生活支援ルー ム ともに	谷原3-12-6メゾン ローリエ101	048-797-7377 048-797-7443	-																								○	111



春日部市障害者福祉サービス事業所一覧

番号	設置者(法人)の 名称	事業所名	所在地	電話番号 FAX番号	定員	居宅介護	重度訪問介護	同行援護	行動援護	短期入所	自立訓練(生活訓練)	就労移行支援	就労継続支援A型	就労継続支援B型	就労定着支援	生活介護	共同生活援助	児童発達支援センター	児童発達支援事業	放課後等デイサービス	居宅訪問型児童発達支援	保育所等訪問支援	障害児相談支援事業	地域移行・地域定着支援	計画相談支援事業	移動支援事業	障害児者生活サポート	地域活動支援センター	掲載ページ
121	(医)社団双里会	障害者生活支援センターたけさと	大場1564-1	048-733-6870 048-733-6873	— 20																								118
122	(福)つぐみ共生会	春日部市障害者生活支援センターえん	大場1281-1	048-737-3011 048-737-3011	—																								116
123	(特非)あい・あーる	相談支援事業所ココア	中央1-15-1 マック春 日部202	048-878-8073 048-878-8073	—																								—
124	(特非)歩夢福祉の 会	相談支援センター歩未	西八木崎1-10-12	048-760-1710 048-760-1710	—																								119
125	(福)めだかの学校	めだかの学校 相談室	金崎526-1	048-718-0003 048-718-0003	—																								114
126	(特非)藤の森福祉 会	藤の森	八木崎町1-5	048-884-9543 048-884-9543	—																								—
127	(株)H&S	相談支援あやめ	備後西3-10-35	048-797-8900 048-797-8910	—																								—
128	(一社)正和会	きんもくせい	藤塚250-58	048-738-0701 048-738-0701	—																								115
129	(一社)正和会	指定特定相談支援事業所 きんもくせい	藤塚250-58	048-738-0701 048-738-0701	—																								117
130	(株)LIFEクリエイト	障がい者の夢描きます。LIFEデザイン	上埴田572-1コー ジーハウス関根104	048-716-1605 048-716-1605	—																								—

春日部市障害者福祉サービス事業所一覧

番号	設置者(法人)の 名称	事業所名	所在地	電話番号 FAX番号	定員	居宅介護	重度訪問介護	同行援護	行動援護	短期入所	自立訓練(生活訓練)	就労移行支援	就労継続支援A型	就労継続支援B型	就労定着支援	生活介護	共同生活援助	児童発達支援センター	児童発達支援事業	放課後等デイサービス	居宅訪問型児童発達支援	保育所等訪問支援	障害児相談支援事業	地域移行・地域定着支援	計画相談支援事業	移動支援事業	障害児者生活サポート	地域活動支援センター	掲載ページ
131	(株)シンフォニーユ ニバース	おひさま	豊町2-10-12小島ハ イツ1階103号室	048-884-9612 048-884-9614	—																	○						—	
132	(特非)希望	相談支援事業所のぞみ	大沼2-2-2クリエイ ティブタウン春日部 206	048-797-7788 048-797-7788	—																	○						112	
133	防災育成センター (同)	相談支援事業所 育成リ ナー	備後東7-19-26	080-7294-1777	—																	○						—	
134	(同)S-island	相談支援事業所 YH2	西金野井175-2	090-7243-5608	—																	○						—	
135	(同)Azアットモア	相談支援事業所まっちゃ	大畑849-1-101	048-606-3618 048-606-3619	—																	○						113	
136	(株)息栖	春日部相談支援事業所 虹	小淵1508-4サウンッ ド202号	048-793-4127 048-793-4128	—																	○						110	
137	春日部市・ (株)コマーム	春日部市立ふじ学園	粕壁5435-1	048-754-4017 048-761-7810	60 10																	○						80	
138	(福)ともに福祉会	児童発達支援センター まる	大場928-10	048-767-7870 048-767-7877	15																	○						81	
139	(株)Pal	児童デイサービス パル	一ノ割1075-3	048-797-7503 048-797-7504	10 10																	○						90	
140	(有)An impressio n	エンジェルタフティ	小淵1116-15	048-753-0011 048-753-0012	10																	○						97	

春日部市障害者福祉サービス事業所一覧

番号	設置者(法人)の 名称	事業所名	所在地	電話番号 FAX番号	定員	居室介護	重度訪問介護	同行援護	行動援護	短期入所	自立訓練(生活訓練)	就労移行支援	就労継続支援A型	就労継続支援B型	就労定着支援	生活介護	共同生活援助	児童発達支援センター	児童発達支援事業	放課後等デイサービス	居宅訪問型児童発達支援	保育所等訪問支援	障害児相談支援事業	地域移行・地域定着支援	計画相談支援事業	移動支援事業	障害児者生活サポート	地域活動支援センター	掲載ページ
141	(株)アブテック	キッズセンター・さくら	西金野井1744	048-718-1177 048-718-1179	10 10														○	○									-
142	(特非)希望	こどもデイサービス たんぽぽ	大沼2-3	048-812-7961 048-812-7962	10 10														○	○									83
143	(株)Lankuuno	ピンッキーInc.	八丁目335	048-755-0503 048-755-7000	10														○	○									103
144	(有)An impressio	エンジェルココロテイ	小淵1123-1	048-753-3824 048-763-6651	10 10														○	○									-
145	(特非)春日部ゆい	放課後等デイサービス ポニー	八丁目414-1	048-872-6632 048-752-7227	17														○	○									108
146	(有)An impressio	エンジェルハルハルテイ	小淵983	048-876-9492 048-876-9492	10														○	○									98
147	(株)ラフイング	DEKITA春日部	粕壁東1-21-7アーク ビル2階	048-753-5566 048-753-5577	10														○	○									100
148	ほほえみ介護(株)	放課後等デイサービスなのは	米島969-3 1階	048-797-9863 048-797-9864	10														○	○									109
149	(特非)希望	こどもデイサービス たんぽぽ第2	豊町2-9-9関根ア パート101	048-812-7961 048-812-7962	10														○	○									84
150	(株)クラ・ゼミ	こどもサポーター教室「きらり」 春日部校	粕壁東2-7-8 ナカヤ 第一ビル1-B	048-689-3376 048-689-3376	10														○	○									82

春日部市障害者福祉サービス事業所一覧

番号	設置者(法人)の 名称	事業所名	所在地	電話番号 FAX番号	定員	居宅介護	重度訪問介護	同行援護	行動援護	短期入所	自立訓練(生活訓練)	就労移行支援	就労継続支援A型	就労継続支援B型	就労定着支援	生活介護	共同生活援助	児童発達支援センター	児童発達支援事業	放課後等デイサービス	居宅訪問型児童発達支援	保育所等訪問支援	障害児相談支援事業	地域移行・地域定着支援	計画相談支援事業	移動支援事業	障害児者生活サポート	地域活動支援センター	掲載ページ
151	(有)ウイングシステム	オンラインワン ノ割教室	南4-21-6		10															○								99	
152	(有)ウイングシステム	オンラインワン 春日部教室	梅田1-446-1	048-745-2404 048-812-5396	10															○								99	
153	(有)ウイングシステム	オンラインワン 八木崎教室	粕壁6985-3フカイマ ンション105		10															○								99	
154	(株)ブライトフュー チャー研究所	ハッピーテラス春日部教室	中央7-6-1トナンビル 2階202・203号室	048-731-7733 048-731-7734	10															○								102	
155	エイキッズ(株)	こばんはうすくら 春日部 武里教室	大場928リエールヤマ モト101	048-884-8923 048-884-9133	10															○								85	
156	エイキッズ(株)	こばんはうすくら 春日部 駅前教室	中央1-11-1M3ビル 2F	048-753-0935 048-753-0936	10															○								-	
157	ハーモニーピープル (株)	放課後等デイサービス か すかべ学園	内牧2043-1	048-796-0822 048-796-8641	10															○								106	
158	ハーモニーピープル (株)	放課後等デイサービス か すかべ学園 大沼校	大沼2-60-2鎌倉第一 ビル2F202	048-884-9374 048-884-9375	10															○								104	
159	ハーモニーピープル (株)	放課後等デイサービス か すかべ学園 南桜井校	大冨496-57木村貸店 舗2階	048-878-9121 048-878-9127	10															○								105	
160	(同)三方多	シエルフ たけさと教室	大場1134-4 島田ビ ル2B・2C・2D	048-748-5461 048-748-5461	10															○								89	

春日部市障害者福祉サービス事業所一覧

番号	設置者(法人)の 名称	事業所名	所在地	電話番号 FAX番号	定員	居宅介護	重度訪問介護	同行援護	行動援護	短期入所	自立訓練(生活訓練)	就労移行支援	就労継続支援A型	就労継続支援B型	就労定着支援	生活介護	共同生活援助	児童発達支援センター	児童発達支援事業	放課後等デイサービス	居宅訪問型児童発達支援	保育所等訪問支援	障害児相談支援事業	地域移行・地域定着支援	計画相談支援事業	移動支援事業	障害児者生活サポート	地域活動支援センター	掲載ページ
161	(同)三方多	シエルフ いちのわり教室	一ノ割1000-18	048-689-3222 048-689-3222	10															○	○	○							87
162	(同)三方多	シエルフ かすかべ教室	栄町2-135細井借家3 号棟	048-628-6467 048-628-6467	10																								88
163	(有)あさひ福祉サ ービス	コパルプラス 春日部教室	中央6-3-13エトワ ー ル布武202	048-878-8411 048-878-9377	10																								86
164	(株)SIDE-EYE	児童発達支援・放課後等デ イサービス ヒトツナ武里教 室	大畑304-2武里文化 会館ビル1F	048-812-8650 048-812-8609	10															○									93
165	(特非)はるいろ	放課後等デイサービス は びねす	中央5-8-7 1階	048-872-6257 048-872-6257	5															○									107
166	(同)リハビコンパ ス	重障児デイサービスこんば すKids	梅田本町2-5-5桐要 ビル2-B	048-752-8800 048-878-9667	5															○									94
167	(株)ソラ	児童デイサービス・発達ラ ボ春日部教室	粕壁6770-3 斉藤マ ンション101号	048-812-5671 048-812-5693	10															○									91
168	ほほえみ介護(株)	放課後等デイサービスつく し	豊町5-19-7 パテオ V101号室	048-731-8297 048-731-8298	10															○									-
169	(福)若竹会	児童発達支援・放課後等デ イサービス たけのこ	一ノ割1067-3	048-795-7208 048-795-7208	10															○									92
170	(株)アイフット	にじいろクラスフラットかす かべ	緑町1-10-4	090-4602-5050 048-974-6161	10															○									101

春日部市障害者福祉サービス事業所一覧

番号	設置者(法人)の 名称	事業所名	所在地	電話番号 FAX番号	定員	居宅介護	重度訪問介護	同行援護	行動援護	短期入所	自立訓練(生活訓練)	就労移行支援	就労継続支援A型	就労継続支援B型	就労定着支援	生活介護	共同生活援助	児童発達支援センター	児童発達支援事業	放課後等サービス	居宅訪問型児童発達支援	保育所等訪問支援	障害児相談支援事業	地域移行・地域定着支援	計画相談支援事業	移動支援事業	障害児者生活サポート	地域活動支援センター	掲載ページ
171	(一社)市一舎	放課後等デイサービス じゅれー春日部	栄町3-80	0480-48-5993	10															○									-
172	(株)ロングラック	叱られない教室らいくす春 日部教室	谷原1-2-10	048-760-2660 048-760-2661	10 10														○	○									-
173	(株)LITALICOパート ナーズ	LITALICOジュニア春日部 教室	中央1-52-8昭和ビル 第6 2F	048-731-7441 048-731-7442	10														○										96
174	ウエルビー(株)	ハビー春日部駅前教室	中央1-11-1M3ビル 4F	048-754-5862 048-754-5863	10														○										95
175	医療生協さいたま生 活協同組合	医療生協ケアセンターひだ まり	浜川戸2-13-17伏見 屋第1ビル2階	048-760-2641 048-760-2631	—		○	○	○																	○			-
176	(株)アールスタッフ	アールスタッフ春日部ケア サービス	中央1-58-4最高研ビ ル1階	048-731-7316 048-731-7317	—		○	○																					-
177	(株)日本エルダリー ケアサービス	おひさま介護サービス春日 部	栄町1-40	048-753-3020 048-753-3021	—		○	○	○																	○			-
178	(株)福祉の街	ふくしのまち春日部	金崎982-1	048-718-2200 048-718-2211	—		○	○																		○			-
179	県央ケアラーズサー ビス(株)	さくらそう介護サービス	粕壁2-8-12シカマビ ル207	048-752-1155 048-752-9933	—		○	○	○																	○			1
180	(福)ともに福祉会	ともにケアセンター	中央1-19-21プラム 春日部2階	048-753-3381 048-753-3370	—		○	○																		○			5

春日部市障害者福祉サービス事業所一覧

番号	設置者(法人)の 名称	事業所名	所在地	電話番号 FAX番号	定員	居室介護	重度訪問介護	同行援護	行動援護	短期入所	自立訓練(生活訓練)	就労移行支援	就労継続支援A型	就労継続支援B型	就労定着支援	生活介護	共同生活援助	児童発達支援センター	児童発達支援事業	放課後等デイサービス	居宅訪問型児童発達支援	保育所等訪問支援	障害児相談支援事業	地域移行・地域定着支援	計画相談支援事業	移動支援事業	障害児者生活サポート	地域活動支援センター	掲載ページ
181	(有)エール	エール	米島186	048-718-0779 048-718-0778	—	○	○																			○			-
182	(有) ナーシングケ アセンター	(有)ナーシングケアセ ンター	中央5-3-4	048-734-2528 048-738-3102	—	○	○	○																		○			-
183	(有)春日部介護福 祉サービス	(有)春日部介護福祉サー ビス	中央2-15-16コーポ 森Ⅲ101	048-760-4105 048-760-4106	—																					○			-
184	(有)和の輪	和の輪	谷原1-18-1ドルミ春 日部111	048-754-9417 048-754-9510	—	○	○	○																		○			-
185	(有) 華ライフケア	(有)華ライフケア	増富358-6	048-762-1300 048-763-0301	—	○																							-
186	(株)ニチイ学館	ニチイケアセンター春日部 中央	中央1-4-6オガワ第3 ビル1階	048-760-1861 048-760-1863	—	○	○																			○			-
187	(株)ニチイ学館	ニチイケアセンター武里	大場1360-1グラン デージ武里1階	048-731-1281 048-738-1309	—	○	○																			○			-
188	(株)ニチイ学館	ニチイケアセンター友輪	八丁目468-1	048-753-3650 048-753-3660	—	○	○	○																		○			-
189	(株)ニチイ学館	ニチイケアセンター南桜井	新宿新田332-2サン ハイツ101	048-731-8358 048-731-8359	—	○	○																			○			-
190	(株)ニチイ学館	ニチイケアセンター豊春	上埜田132-4昭和ビ ル第2 201号室	048-731-8458 048-731-8459	—	○	○																			○			-





春日部市障害者福祉サービス事業所一覧

番号	設置者(法人)の 名称	事業所名	所在地	電話番号 FAX番号	定員	居室介護	重度訪問介護	同行援護	行動援護	短期入所	自立訓練(生活訓練)	就労移行支援	就労継続支援A型	就労継続支援B型	就労定着支援	生活介護	共同生活援助	児童発達支援センター	児童発達支援事業	放課後等デイサービス	居宅訪問型児童発達支援	保育所等訪問支援	障害児相談支援事業	地域移行・地域定着支援	計画相談支援事業	移動支援事業	障害児者生活サポート	地域活動支援センター	掲載ページ
201	(株)あおぞらネット	あおぞらネット春日部	大場287	048-733-5775 048-731-2371	—																					○			-
202	(株)さくら	さくらケアセンター	大場748-1	048-731-1876 048-745-5178	—	○																							-
203	(株)サニテック	青い鳥	大沼5-7グラウンドール 上沖II 番館101	048-878-8106 048-737-2500	—	○																							-
204	(株)GOLD	絆	備後西3-3-8メゾンミ ナミ101	048-613-6800 048-613-6820	—	○																							-
205	アースサポート(株)	アースサポート春日部	中央1-7-7	048-752-8400 048-752-8401	—	○																			○				-
206	(株)アールスタッフ	アールスタッフせんげん台 ケアサービス	大枝991-1武蔵ビル2 階204	048-739-5680 048-739-5681	—	○																							-
207	(特非)MCKコミュニ ティ	指定介助派遣事業所MCK コミュニケーションす	道口蛭田200-1 エス ポアール中村B105	048-797-8316 048-797-8316	—	○																				○			-
208	(同)ほっとサービス 業	ほっとサービス業	一ノ割4-6-11	048-795-7852 048-795-7853	—	○		○																		○			-
209	(株)こたか	訪問介護メント	一ノ割1-5-13	048-737-7388 048-737-7388	—	○		○																		○			-
210	(同)リハビリコロンパ ス	訪問介護ステーションこん ばす	薄谷78	048-720-8818 048-878-9667	—	○																							-

春日部市障害者福祉サービス事業所一覧

番号	設置者(法人)の 名称	事業所名	所在地	電話番号 FAX番号	定員	居室介護	重度訪問介護	同行援護	行動援護	短期入所	自立訓練(生活訓練)	就労移行支援	就労継続支援A型	就労継続支援B型	就労定着支援	生活介護	共同生活援助	児童発達支援センター	児童発達支援事業	放課後等デイサービス	居宅訪問型児童発達支援	保育所等訪問支援	障害児相談支援事業	地域移行・地域定着支援	計画相談支援事業	移動支援事業	障害児者生活サポート	地域活動支援センター	掲載ページ
211	(株)LIFEクリエイト	障がい者活躍させます。 LIFEケア	上埜田572-1コー ジ-ハウス関根104	048-716-1605 048-716-1605	—	○	○																					3	
212	(特非)ふるさと	ふるさと	緑町4-5-7	048-736-8878 048-736-8878	—			○																	○			—	
213	(特非)共に生きる街 づくりセンターかがし 座	基準該当事業所ケアシステ ムわら細工	大場1288-1	048-738-4593 048-738-4593	—	○	○																		○			—	
214	(同)HCS	訪問介護HCS	緑町6-13-7ファンタ ジ-グリーンパレス 601	048-878-9030 048-878-9030	—	○	○																					—	
215	(同)ふぉーてい	てくてく	大場803ローヤル コーポ舞309	048-812-8535 048-812-8535	—	○	○	○																	○			—	
216	(株)シルバークエア春 日部	ヘルパーステーションさや	内牧5066-1	048-812-4069 048-812-4063	—											休												—	
217	(株)シンフォニーユ ニバース	スマイルライフ	豊町2-10-12 小島ハイツ1階103号 室	048-884-9613 048-884-9614	—	○	○	○																	○			4	
218	(特非)はるいろ	はるはる	中央5-8-7	048-872-6257 048-872-6280	—	○	○																					7	
219	(特非)はるいろ	生活サポートはるはる	中央5-8-7		—																					○		121	
220	(株)なほし	なほし訪問介護ステー ション	緑町6-11-18	048-739-7744 048-739-7743	—	○	○		○																○			6	





