



そうだん

市などで行われている無料相談です。相談日は閉庁・休日などを除きます。

🕒 とき 📍 ところ 🎯 対象・定員 📄 申し込み 🗨️ 問い合わせ
 市…市役所別館1階相談室で行う相談
 庄…庄和総合支所2階相談室(行政相談は1階イベント・情報コーナー)で行う相談

相談名/内容	とき/ところ/対象/申し込み/問い合わせ
市民相談 (電話相談のみ)	🕒(月)~(金) 9:00~12:00、13:00~16:30 ※新型コロナウイルス感染防止のため、電話相談の利用を 📍同相談室(☎2855)
法律相談 年度一人1回・予約制 (来庁の上、別室での電話相談のみ)	🕒(木)(9/23(祝)を除く) 13:20~16:25 📍市市民相談室(☎2855)へ
登記相談 来庁の上、別室での電話相談のみ(予約制)	🕒9/15(水)、10/20(水) 13:00~16:00 📍前日までに市民相談室(☎2855)へ
行政相談 (来庁の上、別室での電話相談のみ)	🕒9/27(月)、10/18(月) 13:00~16:00 📍市市民相談室(☎2855)
マンション管理相談	🕒10/5(火) 13:30~16:30 📍市役所別館1階相談室 📍9/24(金)までに、住宅政策課(☎3620)へ
人権相談 人権擁護委員による相談	新型コロナウイルス感染症拡大防止のため、窓口相談は当面中止。再開までの間、法務局の電話相談の利用を 🕒(月)~(金) 8:30~17:15 📍法務局専用ダイヤル(☎0570-003-110)
税務相談 電話相談 (予約制)で実施	🕒9/13(月)、10/11(月) 10:00~12:00、13:00~15:00(相談時間30分) 📍前週(木)までに、市民税課(☎2314)へ
消費生活相談 契約問題、悪質商法、クーリングオフ、多重債務などに関する相談	🕒(月)~(金) 10:00~12:00、13:00~16:00 📍市役所別館3階消費生活センター(電話相談) 📍同センター(☎2830)
土地・建物不動産相談 (来庁の上、別室での電話相談のみ)	🕒9/8(水)、10/6(水) 13:00~16:00 📍市役所別館1階相談室 📍埼玉県宅地建物取引業協会埼玉支部(☎0480-31-1157)
行政書士相談 (来庁の上、別室での電話相談のみ)	🕒9/21(火)、10/19(火) 13:30~16:00 📍市役所別館1階相談室 📍埼玉県行政書士会春日部支部(☎812-5092)
弁護士相談	🕒第2・第4(金) 13:00~16:00 📍あしすと春日部2階社会福祉協議会 📍当月1日から、同施設(☎762-1081)へ
年金相談 (来庁の上、別室での電話相談のみ)	🕒9/28(火)、10/26(火) 13:30~16:30 📍市役所別館1階相談室 📍埼玉県社会保険労務士会春日部支部(☎734-3531)
女性総合相談 女性相談員による相談	🕒(月)(火)(水)(金) 10:00~15:00 📍ハーモニー春日部(電話相談可) 📍同施設(☎731-3333)へ
女性のカウンセリング相談 女性カウンセラーによる相談	🕒第1~第3(土) 12:00~16:00 📍ハーモニー春日部 📍同施設(☎731-3333)へ
女性のからだ・母乳・育児相談 女性保健師による相談	🕒(木) 13:00~16:00 📍ハーモニー春日部(電話相談可) 📍同施設(☎731-3333)へ
女性のための法律相談 女性弁護士による相談	🕒第4(土) 13:00~16:00 📍ハーモニー春日部 📍当月1日から、同施設(☎731-3333)へ
男性のための相談 男性産業カウンセラーによる相談	🕒第1(日) 13:00~16:00 📍ハーモニー春日部(電話相談可) 📍前月1日から、同施設(☎731-3333)へ
就職相談 (主催・埼玉県)	🕒9・10月の毎週(火)(水) 10:00~16:00(相談時間45分) 📍(火)…東部地域振興センター、(水)…ふれあいキューブ 📍年齢不問(申し込み順) 🕒(月)~(金)(祝を除く)の9:00~17:00に、電話でセカンドキャリアセンター専用受け付けダイヤル(☎049-265-5844)へ

相談名/内容	とき/ところ/対象/申し込み/問い合わせ
教育相談 子育てや学校生活に関する相談(幼児、小・中学生および保護者)	🕒(火)~(金) 9:00~19:00、(土)(日) 9:00~17:00 📍教育センター2階教育相談センター 📍同センター(☎0120-88-4266、☎763-2220)
こども電話相談 学校生活や友達に関する相談(小・中学生)	🕒(火)~(金) 9:00~19:00、(土)(日) 9:00~17:00 📍教育センター2階教育相談センター 📍同センター(☎0120-24-8466)
家庭児童相談 家庭児童相談員による児童(0歳~18歳未満)および保護者などからの家庭や学校生活に関する不安や悩みの相談(電話相談可)	🕒(月)~(金) 10:00~17:00 📍市役所1階家庭児童相談室 📍同相談室(☎2581)、こども相談課(☎2766)
児童センター 子育て相談 児童センター職員による児童(0歳~18歳未満)の子育てに関する不安や悩みの相談、および児童からの相談	🕒9/15(水)・16(木)・19(日)・22(水)・29(水) 10:00~17:00 📍エンゼル・ドーム 📍同施設(☎755-8190)、こども相談課(☎2766)
子育て電話相談 しつけ、食事など子育てに関する助言、指導(電話相談)	🕒(月)~(金) 10:00~18:00 📍エンゼル・ドーム 📍同施設(☎755-8190)
子育て相談 子育てに関して悩み事を抱える保護者を対象に行う相談(電話相談可)	🕒(月)~(金) 10:00~20:00 📍グーかすかべ 📍同施設(☎754-2815)
ことばの教室 「気軽に相談日」 就学前の子どもの言葉の悩みに関する相談	🕒(月)~(金) 10:00~18:00 📍スマイルしょうわ 📍同施設(☎718-0300)
健康相談 保健師、栄養士による生活習慣病などの相談、血圧測定など	🕒(月)~(金) 10:00~16:00 📍各保育所 📍10面参照
まちかど健康相談 保健師、栄養士による健康相談、血圧測定	🕒(月)~(土) 10:00~16:00 📍春日部子育て支援センター 📍同センター(☎754-2201)
こころの健康相談	🕒(月)~(金) 9:00~16:00、(土) 13:00~16:00 📍庄和子育て支援センター 📍同センター(☎747-2321)
心の相談 臨床心理士による相談	🕒第3(土) 10:00~16:00 📍あしすと春日部2階 📍平日の9:30~10:00、16:00~16:30に同施設(☎762-1080)へ



みんなの伝言板

～市民からの催し物案内、サークルの会員募集～

～事前にお問い合わせください。掲載依頼の詳細は、市WEBへ▶



🕒 とき 📍 ところ 🔍 内容 🎯 対象・定員 💰 費用 📄 持ち物 📄 申し込み 🗨️ 問い合わせ

お越しく下さい

華の会絵画展

🕒9/22(水)~26(日) 10:00~16:00(22日は13:00から、26日は15:00まで) 📍中央公民館
📍菅野(☎090-2735-7508)

武蔵野木彫会木彫作品展

🕒9/9(木)~11(土) 10:00~17:00
📍ふれあいキューブ 📍山瀬(☎754-3353)

草茅会絵画展

🕒10/5(火)~10(日) 10:00~17:00(5日は13:00から) 📍中央公民館 📍井上(☎745-1583)

H&T絵画サークル展

🕒9/8(水)~12(日) 10:00~17:00
(8日は11:00から、12日は16:00まで) 📍中央公民館 📍日高(☎755-5120)

参加しませんか

レッツエンジョイ!ゴルフ

～健康ゴルフ会
🕒10/12(火) 8:30~ 📍近郊のゴルフ場 📍60歳以上 2組8人 💰8,300円(税・食事別)
📍電話、またはショートメールサービスで松永(☎090-3236-8252)へ

春日部硬式テニスクラブ

🕒①毎週(火) 10:00~12:00
②毎週(水) 10:00~12:00 ③毎週(土)(日) 9:00~10:30 📍立沼テニス場 📍①一般初心者 ②一般経験者 ③小学3~6年生 📍久保(☎761-4461)

テニスフェスタ

～春日部市テニス協会
🕒10/9(土) 8:30~12:00 📍大沼テニスコート 📍①ちびっこジュニア(4歳~小学6年生) 30人 ②一般初心者 10人 ③一般経験者 10人(申し込み順) 💰小学生500円、中学生800円、大人千円 📍9/1~18(土)に往復はがき、またはメールにて住所・氏名・学年・年齢・性別・電話番号・希望クラス・経験年数・ラケットの有無を記入し344-0046 上蛭田700-9 青山 公子(☎754-0602、✉️tennis-festa@k-t-a.org)へ

🕒毎週(木) 14:00~16:00 📍中央公民館他 📍合唱 📍成人女性 📍藤田(☎761-5543)

仲間になりませんか

春日部フラパレークラブ
🕒毎週(水) 9:00~11:00 📍ウイング・ハット春日部 💰千円/半年 📍北条(☎080-2055-9869)

注意事項 ▶営利目的や政治・宗教に関するものは掲載できません ▶対象が市民のものに限ります ▶有料の催し物は事業計画書を提出してください ▶催し物案内記事は6カ月の掲載制限(ただし年2回程度の定期的な開催と認められるものは5カ月以内でも可)を、会員募集記事は12カ月の掲載制限を設けています ▶会員募集記事は受け付け順に掲載するため、希望する月に掲載できない場合があります

ボランティアの皆さんの協力でテープやCDに録音した「声の広報かすかべ」を貸し出しています。視覚障がいのある人はぜひご利用ください。

問い合わせ/障がい者支援課(内線2545)

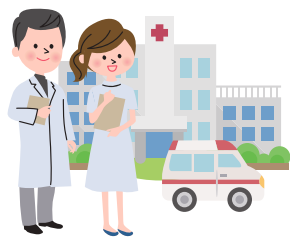

9・10月の

休日当番医

休日当番薬局

都合により変更する場合がありますので、電話で確認の上お越しください
 診療時間…9:00～12:00、14:00～17:00
 受付時間は医療機関により異なりますので、電話の際にお問い合わせください
 ……………
 医療機関受診時の処方箋を必ずお持ちください
 受付時間…9:00～12:00、14:00～17:00

- ◎ 休日当番医は、急な発熱などの急病やけがを診療するための初期救急です
- ◎ 急患および夜間診療を受診する際には、病状をお尋ねしますので、必ず電話をしてお越しください

**携帯電話やパソコンで
AEDの設置場所を確認!**

公共施設などに、AED(自動体外式除細動器)が設置されています。市内の設置場所は、携帯電話やスマートフォン、パソコンから検索ができます。

オラナビAED

日	系統	医療機関名	科目	薬局名
9/5 (日)	内科系	みくに病院(下大増新田97-1) ☎737-1212	内、外、胃、肛	飛鳥薬局 春日部店 ☎812-7641
	小児科系	浜崎医院(備後西3-8-57) ☎745-6000	内、小、皮、胃、循、呼、アレルギー、リウマチ、リハビリ、放	
	外科系	杉浦眼科・豊春分院(上蛭田259-2) ☎754-2333	眼	
9/12 (日)	内科系	かすかべ生協診療所(谷原2-4-12) ☎752-6143	内	さくら薬局 春日部店 ☎739-3781
	小児科系	岡田医院(一ノ割2-6-21) ☎735-7848	産、婦、内、小	
	外科系	岩松医院(栄町1-334) ☎761-0077	外、胃、麻	
9/19 (日)	内科系	いまいクリニック(上蛭田25-1) ☎755-7676	内、皮	マリブ調剤薬局 ☎752-8855 クラフト薬局 春日部永沼店 ☎745-2301
	小児科系	宇野クリニック(粕壁1-6-5-2階) ☎760-3711	内、小、整	
	外科系	館浦整形外科医院(永沼2229-1) ☎746-4832	整、リハビリ	
9/20 (祝)	内科系	有賀内科クリニック(中央1-4-6 オガワ第3ビル2階) ☎760-2703	内、呼、アレルギー	稲垣薬局 春日部店 ☎812-7038
	小児科系	関根医院(新宿新田226) ☎746-7211	内、小	
	外科系	梅原病院(小淵455-1) ☎752-2152	外、胃	
9/23 (祝)	内科系	わかば内科医院(小淵1593) ☎753-3530	内、消	さいたま中央薬局 ☎761-0123
	小児科系	宇野クリニック(粕壁1-6-5-2階) ☎760-3711	内、小、整	
	外科系	おおつ整形外科(中央2-17-10 昭和ビル3階) ☎797-5802	整、リハビリ	

日	系統	医療機関名	科目	薬局名
9/26 (日)	内科系	八木崎診療所(粕壁6973-1) ☎752-2195	内、リウマチ	ヤギサキ調剤薬局 ☎761-2171 あいあい薬局 ☎739-5050
	小児科系	竹田クリニック(大枝89 武里団地3-23-103) ☎735-4501	内、胃、小	
	外科系	正仁堂整形外科クリニック(南中曽根1070) ☎738-0641	整	
10/3 (日)	内科系	南部厚生病院(大場20-1) ☎736-7511	内	そうごう薬局 春日部店 ☎739-2351 薬局たんぼぼ ☎733-1411
	小児科系	一ノ割クリニック(備後東1-28-22) ☎731-1771	整、リウマチ、リハビリ、外、小、アレルギー	
	外科系	原田皮膚科医院(大倉307-28) ☎746-7770	皮	
10/10 (日)	内科系	ふじクリニック(中央1-8-13) ☎754-5331	内、消、小	ウエルシア薬局 春日部西口店 ☎753-1771 ポピー薬局 牛島店 ☎762-0760
	小児科系	ますだ春日部クリニック(中央4-8-12 AYAKAビル1階) ☎606-3101	呼内、内、アレルギー、小	
	外科系	山崎整形外科(牛島1081-3) ☎763-5011	整、リハビリ、リウマチ	
10/17 (日)	内科系	東都春日部病院(大畑652-7) ☎739-2000	内	こはる薬局 ☎872-6081
	小児科系	春日部在宅診療所ウエルネス(内牧3701-1 エミナス春日部1階) ☎792-0772	内、小、緩和ケア内	
	外科系	東都春日部病院(大畑652-7) ☎739-2000	外	
10/24 (日)	内科系	庄和中央病院(上金崎28) ☎746-3122	内	フロンティア薬局 春日部庄和店 ☎718-1001 わかば薬局 春日部店 ☎797-8620
	小児科系	あゆみクリニック(大枝400-4) ☎731-3283	内、循、アレルギー、小、リハビリ	
	外科系	内牧クリニック(内牧3149) ☎755-2118	外、消内	

夜間・休日昼間の急病

市立医療センター 急患診療 ☎735-1261

市立医療センターは、原則として緊急な入院や手術を必要とする人を対象に救急医療を提供しています。

- 夜間(毎日)、(土)(日)(祝)の昼間診療科目…内・外科系

※必ず電話をしてお越しください

子どもの平日夜間の急病

春日部市小児救急夜間診療所 ☎736-2216

翌日までに緊急な診療が必要な人のために、診療を行います。

- 診療科目 小児科(内科系疾患・0歳児～中学校卒業まで)
- (月)～(金)の夜間(祝)休、年末年始を除く
- 診療受付時間…19:00～22:00
- 場所 中央6-7-2(市役所第二別館1階)

※必ず電話をしてお越しください

救急相談(24時間・毎日)

急な病気やけがの際に、家庭での対処方法や医療機関への受診の必要性について、相談に応じるとともに医療機関の案内をします。

【埼玉県救急電話相談】

- 看護師に電話で相談
- #7119または☎824-4199(ダイヤル回線、IP電話、PHS)音声ガイダンスに従ってください。

※看護師によるアドバイスは、医療行為ではありません。相談者の判断の参考としてもらうものです

【埼玉県AI救急相談】

- チャット形式で相談
- 「埼玉県AI救急相談」で検索



※表示される結果は、検査や医師の診断によるものではありません。自己責任において医療機関への受診や救急車の利用を判断してください

かすかべ今昔絵巻 92

図書館の今むかし No.33

今回は、市民の皆さんに親しまれている図書館の歩みについて紹介します。

春日部市立春日部図書館は、昭和41年に市教育委員会事務局内(現在のまちなみ公園)に設置されました。その後、昭和43年に粕壁地区に所在した元浦和地方法務局庁舎へ、そして昭和46年には、現在のまちなみ公園である旧市役所庁舎へと移転しました。

昭和48年には移動図書館「ふるとね号」による市内8カ所を巡回する移動図書館が始まりました。

昭和55年には武里分室(7街区)が開館し、「ふるとね号」の巡回場所も3コース、12カ所となりました。

昭和58年になると、「薬草園」の跡地、現在の地に新しく春日部市立図書館(現中央図書館)が開館し、貸し出し方式をコンピューター方式にするなど、新しいサービスが始まりました。また、同年6月には、武里分室を分館(現武里図書館)としました。

平成に入ると、近隣市町からの利用者やWEB予約の開始や開館時間の延長などが行われ、市民の皆さんへ、さらなる利便性が向上しました。

庄和地域では正風館に図書室がありましたが、平成17年の市町合併後の平成22年に、庄和図書館が開館しました。

コロナ禍の現在、かすかべ電子図書館のサービスもありますので、市民の皆さんの心を豊かにしてくれる図書館の利用を通して、今こそ、読書しながらゆっくり過ごしてみたいはいかがでしょうか。

問い合わせ/文化財保護課(内線4834)



▲春日部市立春日部図書館(昭和43年)



▲春日部市立中央図書館(令和3年)

献血

血液が不足しています。ご協力をお願いします。日程は、市WEB、ツイッター、安心安全情報メール「かすかべ」で確認を。



問い合わせ/健康課(内線7513)