

広報かすかべ

Kasükabe

KASUKABE CITY INFORMATION

No.203
2022

7

令和4年(2022年)
7月1日発行



+1のあるまち
kasukabe



記事の詳細や最新情報は市 **WEB** で▲

SUSTAINABLE DEVELOPMENT GOALS



SDGsは持続可能な社会の実現に向けた世界共通の目標です。市の取り組みとSDGsとのつながりを示すため、特集記事に関連するアイコンを添えています。左のアイコンは、SDGs全17のゴールのうち、今月の特集記事に関連するものを示しています。

特集

特集(2・3面)

3年ぶりに御輿が集結! 夏まつりを縮小開催

地元の熱気を思い出そう

注目記事(4面) 企画展「明治天皇と春日部」

注目記事(7面) 児童虐待防止に関する市長緊急コメント

今年は展示!!

地元の熱気を 思い出そう

コロナ禍で2年連続中止となった春日部夏まつり。「伝統をつなげよう」「今できることをしよう」—その思いから、今年は御輿を担いでのパレードではなく、史上初めて御輿を一堂に展示する形で春日部夏まつりを開催します。美しく装飾された御輿を、間近でじっくり見られる貴重な機会です。これまでとは違った視点で夏まつりを楽しみましょう!

問 春日部夏まつり実行委員会(春日部市観光協会内) (TEL 812-5304)、
春日部夏まつり当日…本部 (TEL 763-5260)

春日部夏まつりって?

由来は、江戸時代の八坂神社の祭礼。祭礼は戦後一時中断しましたが、当時の市制20周年を記念して昭和48(1973)年7/14・15に第1回「春日部夏まつり」として行われ、今年50周年を迎えます。

12基の御輿から始まった夏まつりは、今では最大25基の御輿が練り歩く、夏の一大イベントです。



中には重さ1トンを超える物も!?

御輿の展示では
ココに注目!

やね
屋根

御輿の特徴が出るのが屋根。各町会の名前が刻まれた「駒札」をはじめ、町会ごとに特徴がある。

どう
堂

御輿の胴体部分。さまざまな彫刻が彫られており、御輿の一番の見どころといわれている。



かざりひも
飾紐

1本の長いひもを、数人がかりで御輿に結んでいる。ひもの色や結び方にも町会ごとに違いがある。



▲飾紐を結ぶ様子

御輿の近くに半纏を着た担ぎ手がいるので、御輿のことなど何でも聞いてください!

宮本町御輿責任者のぞわ
野澤さん

第50回 春日部夏まつり

と き…7/9(土) 12:00~16:00(予備日7/10(日))

ところ…かすかべ大通りの一部(交通規制は右図参照)

内 容…御輿の展示

※御輿・山車パレード、各種団体の演技、飲食店の出店はありません。
また、新型コロナウイルス感染症の状況によっては、内容を変更する場合があります



春日部市観光協会 WEB にも御輿一覧を掲載していますので、ぜひご覧ください▶

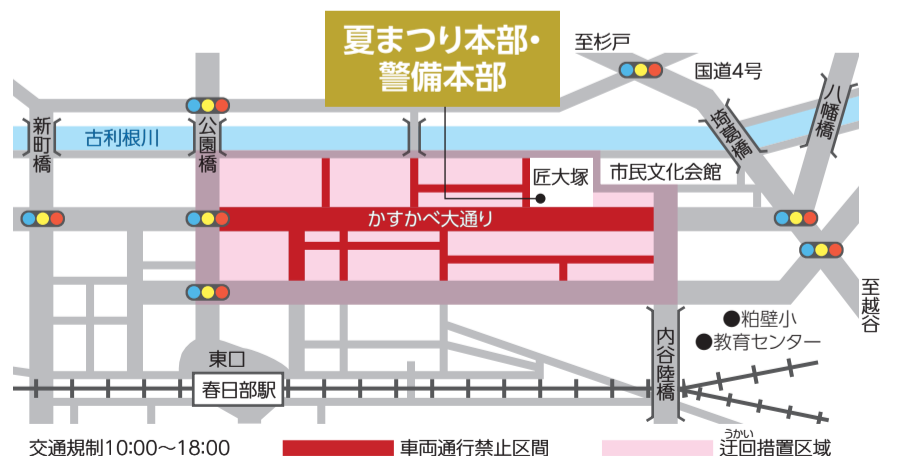

私たち、春日部の祭りが大好きです

御輿パレードができなくても、祭りを愛する人たちの思いは一つ。
祭りも継承も、一人ではできない。けれど、大勢が心と力を合わせるからこそ、楽しく次の世代へと
つながっていくのかもしれない。



みんなの思いから始まった
底ぬけ屋台復活とこれから

一般社団法人 春日部市観光協会
副会長 千葉さん

お囃子 し方が歩きながら演奏することが特徴の底ぬけ屋台*は、
今では実は全国的にも珍しいもの。春日部でもいつの間にか姿を消していましたが、多くの人の協力を得て、70年ぶりに復活したのが平成11年のこと。

私が生まれ育った仲町町会の旦那衆と芸者さんが楽しんだ底ぬけ屋台。多くの人を楽しめるように、お囃子の人が中に入った底ぬけ屋台の先頭に子どもたちの手踊りを入れたところ、結果的に約200年前の川越祭礼絵巻に記されていたものとほぼ同じスタイルだったことが判明したときには思わず震えました。

町中の安穏を祈った祭りへの思いは江戸時代の人も現代に生きる私たちも同じだと感じます。大げさですが、後世に伝えていく義務を与えられたようにも思いました。

コロナ禍以降も、お囃子や手踊りに参加する人たちは、祭りへの思いを温めてお稽古を続けています。底ぬけ屋台をきっかけに、**伝統文化に親しむ機会が増えたらすてきな**と思っています。

*江戸の祭りなどに出た、床のない踊り屋台の一種。周囲の構えだけで、囃し方はその内部の地上に立ち、屋台と共に歩きながら囃し行くもの

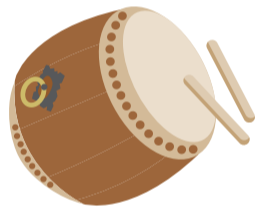

コロナ禍でも練習を続けています

かすかべ仲町江戸囃子連

春日部夏まつりで披露できることを楽しみに、お囃子の練習を続けている皆さん。練習におじゃますると、真剣に演奏する姿、楽しそうに教え合う姿がありました。熱く、楽しそうにお囃子の魅力・好きなところを教えてくださいました。

和楽器も、伝統を受け継ぐというのも良いですよ

また夏まつりで披露できることが楽しみで、練習を続けられています

太鼓をたたき終わった後の爽快感が良い!

親子で一緒にのことができたり、小さい子でもできたりするところが良いところ



和楽器に触れる良い機会ですよ。体に染みついて演奏できるようになるので楽器経験やリズム感はなくてOKです

演奏が楽しい!
楽しいから続けられる

親子でお祭りが大好き。
お祭りでお囃子を披露するのは楽しいですよ!

来たれ!未来の担い手

御輿の担ぎ手

来年こそは!

老若男女問わず募集中。
春日部市観光協会(TEL 812-5304)へ。

お囃子の参加者

毎週(土)の18:00~20:00に粕壁東1-2-1(御輿を保管する蔵の隣)で練習中(予約なしで見学可)。問い合わせは同協会へ。



参加者・観覧者募集!

伝統文化体験会(文化庁支援事業)

底ぬけ屋台で使われている三味線・唄・小鼓・太鼓を習って、成果発表会を開催。

主催・講師…(一社)長唄東音会(東京藝術大学OB)

練習…8/6(土)・14(日)・21(日) 午後 ※年代別に時間を分けます

成果発表会…8/28(日) 14:30開演

ところ…春日部八幡神社氏子会館

対象…4日間参加できる小学生以上の人(小学生は親子可)

申し込み…体験会実行委員会(TEL 03-6823-4776、

taiken@nagautatouonkai.com)へ

8/28(日)の成果発表会の観覧者募集(講師の演奏有り)。申し込みは電話、またはメールで同実行委員会へ。



クイズの正解者に抽選で読者プレゼント

プレゼント

町会の名前が入った
粋な手拭い



Q. 今年の春日部夏まつりは第〇回開催でしょうか?

対象者…開庁時に市役所3階シティセールス広報課でプレゼントを受け取れる人 10人(抽選)

応募方法…7/18(祝)までに右記フォームへ(当選者のみお知らせ)



▲応募フォーム

宮内庁・市・市教育委員会共催

問 郷土資料館 (TEL 763-2455)

企画展「明治天皇と春日部～巡幸・御猟場・梅田ごぼう～」

宮内庁宮内公文書館所蔵の特定歴史公文書等や、市域に伝わる資料などを展示し、巡幸・御猟場・梅田ごぼうなどをテーマに近代の皇室と春日部のつながりについて紹介します。関連イベントも盛りだくさんです。

と き: 7/20(水)～9/4(日) (月)祝休館
 ※7/23(土)・30(土)、8/3(水)、9/4(日)の10:30～と15:00～には、展示資料を解説するミュージアムトークを開催(30日は中高生向け)
と ころ: 教育センター1階郷土資料館 企画展示室(粕壁東3-2-15)

近代の皇室と春日部のつながり

明治9(1876)年と同14(1881)年、明治天皇は巡幸^{※1}の途中、粕壁で昼食をとられました。また、市内は明治時代から戦後まで宮内省が所管する江戸川筋御猟場^{※2}に指定され、皇族方や政治家、諸外国の要人が訪れました。さらに、大正天皇の即位の際、市域の農産物である梅田ごぼうや白米が皇室に献上されています。

※1 巡幸…天皇が各地をまわられること
 ※2 御猟場…皇室専用の狩猟場



▲大正大礼のときに献上された梅田ごぼう(個人蔵)

関連イベント

共通事項 と ころ: 教育センター **申し込み:** 直接、電話、または電子申請で郷土資料館へ

記念シンポジウム 「江戸川筋御猟場 —埼玉県東部・宮内省・民衆—」

パネリスト

吉岡 拓氏(明治学院大准教授)
 榎本 博(郷土資料館学芸員)
 篠崎 佑太氏(宮内庁宮内公文書館研究員)

司会

宮間 純一氏(中央大教授)
と き: 9/3(土) 13:00～16:00
対象: 60人(申し込み順)
申し込み: 8/5(金)から

たんけん郷土資料館 「めざせ!キッズ学芸員」

鳥や梅田ごぼうなどのクイズや謎を解きながら郷土資料館を探検。郷土春日部の歴史を学びます。

と き: 8/27(土) 10:00～12:00
対象: 小学生 20人(申し込み順)
申し込み: 7/9(土)から



展示解説講座

と き	内 容	講 師
8/6(土)	江戸川筋御猟場と春日部	篠崎 佑太氏
8/20(土)	梅田ごぼうの献上	二ノ宮 幹太氏
8/21(日)	明治天皇と粕壁宿	郷土資料館学芸員
8/28(日)	埼玉鴨場の設置について	辻岡 健志氏

※21日以外の講師は宮内庁宮内公文書館研究員

と き: 14:00～16:00(21日は10:00～12:00)
対象: 50人(申し込み順)
申し込み: 7/12(火)から

春日部市表彰の候補者を推薦してください

問 功労賞・善行賞…秘書課(内線2034)、技能功労賞…商工振興課(内線7755)

市表彰には功労賞・善行賞・技能功労賞があります。皆さんの周りに対象になると思われる人がいたら推薦してください。表彰式は、10月ごろに行う予定です。

表彰には基準・対象事例などがあります
 詳細は、市WEBをご覧ください。



▲功勋賞・善行賞



▲技能功労賞

※自治会活動や地域活動に関連する功労・善行については自治会連合会地域貢献賞を受賞後の推薦となります

申し込み ▶ 7/15(金)まで

- 功労賞・善行賞…「表彰候補者内申書」を直接、市役所2階秘書課へ
- 技能功労賞…「技能功労賞候補者推薦書と推薦調書」を直接、市役所第三別館1階商工振興課へ

※提出書類は各担当課、または市WEBで配布

消防本部からお願い

問 予防課(内線4528)

多数の人が集まる催しで
**コンロ・発電機などを使用する際は
 準備・届け出をしてください**

準備 消火器を備えましょう

消防法に定める検定を受けた消火器が必要です(エアゾール式の簡易消火器具および住宅用消火器は不可)。

届け出 露店などの開設を届け出ましょう

主催者・露店などの開設者は、当該行為を行う3日前までに、届け出用紙2部を直接、消防本部2階予防課へ提出してください。

※届け出用紙は同課、または市WEBで配布

**花火遊びによる火災を
 防止しましょう**

おもちゃの花火といっても、原料に火薬を使用しているため、取り扱いに注意してください。

火災予防のポイント

- 花火の注意事項をよく読んで必ず守る
- 人や家に向けない
- 燃えやすいものの周りでは使用しない
- 風が強いときは行わない
- 水の入ったバケツを用意し、遊び終わった花火は水につけて完全に火を消す
- 一度にたくさんの花火で遊ばない
- 花火をほぐして遊ばない
- 大人が付き添い、子どもだけで遊ばない

献血会場で骨髄バンクドナー登録会

問 健康課(内線7513)



白血病や再生不良性貧血などの病気の治療の一つが、骨髄・末梢血幹細胞移植です。毎年少なくとも2千人程度の患者が、骨髄・末梢血幹細胞移植を必要としています。移植のためには、

適合するドナーが見つからず、移植を待っている患者さんがたくさんいます。ドナー登録は、2ミリリットルの採血で済みます。ドナー登録にご協力をお願いします。

と ころ ▶ 春日部市役所または庄和総合支所で実施する献血会場 ▶ 県内の献血ルーム

※日程などの詳細は市WEBで

ドナー登録ができる人の条件

- 骨髄・末梢血幹細胞の提供の内容を十分に理解している人
- 18歳以上54歳以下で健康な人
- 体重が男性45キログラム以上、女性40キログラム以上の人

※提供できる年齢は20歳以上55歳以下で、提供には家族の同意が必要です

HLA型(白血球の型)の適合度の確認が必要で、非血縁者間で型が一致する確率は、数百～数万人に1人です。

熱中症に注意

☎ 春日部市保健センター
(内線4267)

今夏も、コロナ禍前とは異なる生活環境下のため例年以上に熱中症に気を付けることが大切です。

マスクを着けていると皮膚からの熱が逃げにくく、気が付かないうちに熱中症になる危険があります。十分な感染対策を行いながら熱中症予防対策を心掛けましょう。

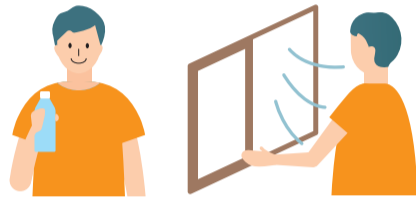

新しい生活様式の熱中症予防行動

- ①屋外で人と2メートル以上の距離が確保できる場合、または会話をほとんど行わない場合は、マスクを外す
- ②マスク着用時は、激しい運動を避ける
- ③のどが渴いていなくても、小まめに水分補給をする
- ④エアコン使用中も、小まめに換気をする
- ⑤換気時はエアコンの設定温度に注意する
- ⑥毎日、体温測定などの体調管理をする
- ⑦気温・湿度が高いときには特に注意する
- ⑧周囲の人にも積極的に声を掛けてお互いに熱中症を予防する

7/1(金)から

バーベキュー施設の利用を再開

☎ 公園緑地課 (内線7092)



ところ：庄和総合公園、内牧公園

抽選申し込み：利用希望日前月の1日～10日に市

WEB、または公共施設予約システムで受け付け

※抽選日以降は、申し込み順で受け付けます



利用に当たっての注意事項など、詳しくは市WEBで▶



北春日部駅周辺地区土地区画整理事業に関連する都市計画の案の縦覧

☎ 都市計画課 (内線3514)、まちづくり推進課 (内線3577)、下水道課 (内線7105)

春日部都市計画の変更にあたり、都市計画法第17条に基づく都市計画の案の縦覧を行います。

縦覧および案に対する意見書の提出

		埼玉県による都市計画変更	春日部市による都市計画変更
縦覧	内容	<ul style="list-style-type: none"> ●都市計画区域の整備、開発及び保全の方針の変更案 ●区域区分の変更案 	<ul style="list-style-type: none"> ●用途地域の変更案 ●防火地域及び準防火地域の変更案 ●道路の変更案 ●下水道の変更案 ●土地区画整理事業の変更案 ●地区計画の変更案
	期間	7/15(金)～29(金)	
	場所	県都市計画課、県越谷県土整備事務所、市役所4階まちづくり推進課、 県WEB、市WEB	市役所4階まちづくり推進課、市WEB
意見書の提出	対象	本市に住所を有する個人または法人、および利害関係者	
	期限	7/29(金) 17:15まで(期日必着)	
	方法	直接、郵送、または県電子申請届出サービス ※電子申請の詳細は、県都市計画課 (TEL 830-5341) または県WEBで	直接、または郵送
	場所	〒330-9301 (所在地不要) 埼玉県都市計画課 〒343-0813 (所在地不要) 埼玉県越谷県土整備事務所 〒344-8577 (所在地不要) 春日部市まちづくり推進課	〒344-8577 (所在地不要) 春日部市まちづくり推進課



令和3年度の広聴活動報告

～市政にたくさんの提言をいただき、ありがとうございました～

☎ シティセールス広報課 (内線2178)

市では「市長への提言」「市民意識調査」などの広聴活動を行い、皆さんの意見を聴きながら、まちづくりを進めています。

市長への提言

より良いまちづくりへの提言として、皆さんから市政に対する提案や意見を手紙やメールで受け付けています。令和3年度は404通、574件の提言がありました。

令和3年度の提言から一部を紹介

皆さんから寄せられた提言の一部を、提言者の個人情報を除いた上で、市WEBに掲載しています。そのうちの一つを紹介します。

提言▶ 高架下無料自転車置き場の入り口付近に駐輪されると、奥に駐輪する際にぶつかるので柵を設置するなど対策をしてください(令和3年6/7)

回答▶ 春日部駅東口第2自転車駐車場で、入り口付近の自転車が奥に駐輪しようとする利用者の妨げとなっているため、バリケードを設置します(令和3年6/23設置)

春日部市をより良くするために
皆さんの建設的な意見をお寄せください



「市長への提言」の用紙と専用封筒は市役所・庄和総合支所・武里出張所・各公民館・市内各郵便局・各駅などに備えています。

切手を貼らずに投函してください。

市WEBからも提出できます。

「市長への提言」フォーム▶



市民意識調査

皆さんの意識や行動についての調査を行うことで、市の現状およびまちづくりの課題を把握し、今後の市政運営に活用するために実施しました。調査の詳細内容は市WEBで公開している他、公民館などで閲覧できます。



「道路交通法違反」にかかる職員の失職

☎ 人事課 (内線7615)

「道路交通法違反」の件につきましては、市民の皆さまをはじめ、関係者に多大なご迷惑とご心配をお掛けし、心からおわび申し上げます。

このたびの不祥事に関して、次のとおり職員が失職したのでお知らせいたします。

事件の概要

令和3年4/22の12:20ごろ、市内西宝珠花地内でアルコールを保有する状態で自家用車を運転し、対向車に衝突しました。衝突された自動車の運転手に全治約7日間、同乗者に全治約5日間の傷害を負わせました。

対象者

総務部 人事課付

主査 原田 空(44歳男性)

地方公務員法第16条第1項第1号および同法第28条第4項による失職(5/24)

介護保険課からのお知らせ

問 介護保険課
(内線2745)



介護保険料

令和4年度決定通知書を7月中旬に発送します。新型コロナウイルス感染症により収入が減少したことで要件に該当する場合は、介護保険料の免除または減額を行います。詳しくは、決定通知書の同封物および市WEBを確認してください。

介護保険負担割合証

介護保険の認定を受けている人に、8月からの負担割合証を7月下旬に発送します。申請は不要です。

介護保険サービス利用の負担軽減

① 訪問介護等利用者負担額減額認定

市の事業として、訪問介護などの20種類の居宅サービスの本人負担の一部を助成します。8月～令和5年7月利用分の減額対象

は表1のとおりです。

② 介護保険負担限度額認定

介護施設利用サービス(※)の食費・居住費(滞在費)の本人負担額の一部を助成します。8月～令和5年7月利用分の負担限度額対象者は表2の利用者負担段階の他、次の二つの要件をいずれも満たす人です。

- 本人と世帯全員が非課税であること
- 住民票上世帯が異なる配偶者(内縁・長期別居者を含む)がいる場合は、配偶者が非課税であること

※介護老人福祉施設(特別養護老人ホーム)、介護老人保健施設、介護療養型医療施設(療養型病床など)、介護医療院、短期入所生活介護(福祉施設でのショートステイ)、短期入所療養介護(医療施設などでのショートステイ)、地域密着型介護老人福祉施設入所者生活介護

①② 共通事項

認定の期間…申請のあった月の初日から
手続き…令和3年中の所得状況で8月からの対象者が決まりますので、引き続き対象に

なる人には、7月中旬に勧奨通知を送ります。8/1(月)から有効の認定証が必要な人は、8/31(水)(必着)までに直接、または郵送で〒344-8577(所在地不要)春日部市役所1階介護保険課へ申請してください。受け付け後、順次認定証を発行します

③ 社会福祉法人の利用者負担軽減

あらかじめ軽減を行う届け出をした社会福祉法人が行う「訪問介護・通所介護・短期入所生活介護・介護老人福祉施設(特別養護老人ホーム)における施設サービス等」を利用する人で、特に生計が困難な場合は、市が発行する減額認定証を提示することで負担の軽減を図る制度があります。

減額認定証が必要な人は、軽減の対象施設になるかを利用する事業所に確認した上で、同課へ申請してください。

表1 訪問介護等利用者負担額減額認定の対象

対象者	本人と世帯全員が市町村住民税非課税 (世帯基準日は4/1。生活保護受給者を除く)		
	第1段階: 老齢福祉年金受給者	第2段階: 本人の合計所得金額と課税年金収入額の合計が80万円以下の人	第3段階: 第1段階、第2段階に該当しない人
減額割合	一割負担額の50%	一割負担額の25%	
対象の居宅サービス	訪問介護、訪問入浴介護、訪問看護、訪問リハビリテーション、通所介護、通所リハビリテーション、福祉用具の貸与、短期入所生活介護、短期入所療養介護、居宅療養管理指導、夜間対応型訪問介護、認知症対応型通所介護、小規模多機能型居宅介護、定期巡回・随時対応型訪問介護看護、看護小規模多機能型居宅介護、地域密着型通所介護、介護予防訪問介護相当サービス、介護予防通所介護相当サービス、基準緩和訪問型サービスA、基準緩和通所型サービスA		

表2 介護保険負担限度額および対象者

利用者負担段階	対象者		食費(1日当たり)	居住費(滞在費)
	合計収入など	預貯金など		
第1段階	生活保護受給者・老齢福祉年金受給者	単身: 1千万円以下 夫婦: 2千万円以下	300円	0円～820円
第2段階	本人の合計所得金額と課税年金収入額・非課税年金収入額の合計が80万円以下	単身: 650万円以下 夫婦: 1,650万円以下	施設: 390円 短期入所: 600円	370円～820円
第3段階①	本人の合計所得金額と課税年金収入額・非課税年金収入額の合計が80万円超120万円以下	単身: 550万円以下 夫婦: 1,550万円以下	施設: 650円 短期入所: 1,000円	370円～1,310円
第3段階②	本人の合計所得金額と課税年金収入額・非課税年金収入額の合計が120万円超	単身: 500万円以下 夫婦: 1,500万円以下	施設: 1,360円 短期入所: 1,300円	370円～1,310円

▶施設の定める食費・居住費(滞在費)が基準費用額を超える場合は対象となりません
▶居住費(滞在費)は、部屋の種類により異なります



国民健康保険課からのお知らせ

問 国民健康保険課 保険税(内線2789)、限度額適用認定証(内線2785)

国民健康保険税

令和4年度納税通知書を7月中旬に発送します。新型コロナウイルス感染症により収入が減少したことで、国民健康保険税の減免が受けられる場合があります。詳しくは、納税通知書の同封物および市WEBを確認してください。

納付が困難なときは早めの相談を

会社の都合で職を失った人の保険税を軽減する制度があります。ハローワークで発行される雇用保険受給資格者証を持参の上、申告の手続きをしてください。

対象 ▶ 離職時の年齢が65歳未満で、雇用保険受給資格者証にある「12. 離職理由」欄のコードが11・12・21・22・23・31・32・33・34のいずれかに該当する人

※災害など特別な事情により納付が困難なときは、減免や分割納付などが認められる場合があります

限度額適用認定証

／限度額適用・標準負担額減額認定証

有効期限は7/31(日)です。引き続き認定証を利用する人は申請してください。

※医療機関での支払いを自己負担限度額までに抑えるもの

持ち物 ▶ 国民健康保険被保険者証、個人番号(マイナンバー)が分かるもの、別世帯の人が手続きを行う場合は委任状と代理の人の本人確認できるもの

申請 ▶ 7/25(月)以降、市役所1階国民健康保険課、または庄和総合支所2階福祉・健康保険担当へ申請してください

注意事項

- 世帯の国民健康保険被保険者全員の所得の申告が必要です。所得がない場合も「所得なし」の申告をしてください
- 国民健康保険税を滞納していると発行できません



水道メーターの取り換え作業に協力を

問 施設管理課(内線4310)

水道水の使用量を正確に計量するため、計量法に基づく水道メーターの取り換えを行います。取り換え対象となる家庭・会社などには事前にお知らせを配布し、市が委託する市指定給水装置工事事業者が作業に伺います。

作業期間 ▶ 8月～令和5年2月

作業地区 ▶ 市内全域

水道メーターの周囲に障害物があると作業に支障が出る場合がありますので、事前に移動するなどご協力をお願いします。

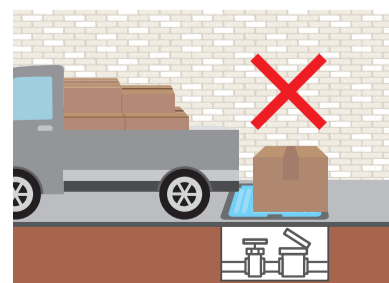

**夏場の性犯罪に注意**

問 交通防犯課 (内線2827)

夏場は衣類が薄くなることから、女性を狙った性犯罪が多くなる季節です。

被害に遭わないために、次のような防犯対策をとりましょう。

道路上

- 人通りの多い明るい道を通る
- 携帯電話を使用しながら、音楽を聞きながらなどの「ながら歩き」はやめる
- 周囲の変化に気が付くよう、時々振り返る
- 帰りが遅いときは「家族に迎えに来てもらう」「タクシーを利用する」などする
- 万一来襲に備え、防犯ブザーをいつでも使える状態で携帯する

**エレベーター**

- 乗るときは、不審者がいないか周囲を確認
- ドア付近の室内を見渡せる場所に位置し、常に警戒するとともに、不安を感じたら、すぐにボタンを押して近くの階で降りる

自宅

- 不審者に後をつけられていることもあるので、玄関の鍵を開ける前に周囲を確認し、室内に入ったらすぐに施錠する
- 2階以上でも侵入されることがあるので、就寝時でも、窓などを確実に施錠する
- 来訪者があった場合は、ドアを開ける前にインターホンやドアスコープで相手の身分や要件を確認し、ドアチェーンを活用する
- 在宅中でも、必ず鍵を掛ける

**かすかべビジネスプランコンテスト**

問 商工振興課 (内線7755)



これから起業を目指す人や創業後間もない人、新分野展開を目指す人からのビジネスプランを募集します。また、生徒・学生によるビジネスアイデアも同時に募集します。

優秀なプランには賞状・記念品を贈呈し、かすかべベンチャー応援補助金の上限額を50万円増額します。

募集期間 ▶ 7/1(金)～9/30(金)

募集部門 ▶ ①ビジネスプラン部門

②ビジネスアイデア部門

募集要項および応募用紙配布場所 ▶ 市役所第三別館1階商工振興課、ふれあいキューブ5階創業支援ルーム、春日部商工会議所、庄和商工会、市WEB

※応募方法など詳しくは、募集要項をご覧ください

**青少年健全育成審議会委員を募集**

問 こども政策課 (内線2571)

募集期間 ▶ 7/1(金)～8/1(月)(必着)

募集人数 ▶ 1人

任期 ▶ 2年

会議 ▶ 年4回程度

報酬 ▶ 日額5,200円

応募資格 ▶ 次の条件を全て満たす人

- ① 青少年健全育成に関して、知識や経験のある人
- ② 応募時に満18歳以上の人
- ③ 市内在住・在勤・在学者、または市内で活動

する団体に所属する人

④ 国または地方公共団体の議員でない人

⑤ 市の審議会などの公募による委員でない人

応募方法 ▶ 応募用紙に応募の動機、課題作文、その他必要事項を記入し、次のいずれかの方法で提出してください

直接 ▶ 市役所1階こども政策課 郵送 ▶ 〒344-8577 (所在地不要) 春日部市役所こども政策課 FAX ▶ FAX 733-0220 メール ▶ kodomo@city.kasukabe.lg.jp

応募用紙配布場所 ▶ 市役所1階こども政策課、市政情報室(市役所別館1階・庄和総合支所2階)、教育センター1階学習情報サロン、市民活動センター「ぼぼら春日部」、男女共同参画推進センター「ハーモニー春日部」、勤労者会館「ライム」、各公民館、市WEB

選考 ▶ 書類選考により決定し、選考結果は応募者本人に文書で通知します。応募書類は返却しません

児童虐待防止に関する市長緊急コメント

市長コメント全文▶



市内で発生した虐待事件につきまして、コメントを申し上げます。

初めに、お亡くなりになったお子さまのご冥福を心からお祈りいたします。

児童虐待はあってはならないものであり、今回、かけがえのない幼い命が失われてしまったことに対し、強い憤りと深い悲しみを抱いております。

市といたしましては、要保護児童やその家庭などへの支援、乳幼児健診未受診者へ

の受診勧奨などにより児童虐待の防止に努めているところですが、より一層の児童虐待の防止に向けて要保護児童対策地域協議会を中心に、地域の皆さま、関係機関の皆さまと協力しながら、市全体で全力で取り組んでいく所存です。

保育施設に対しましては、登園時や保育活動中などあらゆる機会に子どもの虐待の発見が可能であるため、お子さまの様子をしっかりと確認するよう改めて指示しました。

また、児童虐待防止のためには地域社会全体でお子さまや保護者の方を見守っていただくことも非常に大切です。どんなにささいなことでも構いません。身の回りで「虐待かもしれない」「おかしいな」と感じるものがあたら、迷わずご連絡ください。市民の皆さまの目が幼い命を守ります。

春日部市長 岩谷一弘

あなたの連絡で救われる子どもがいます

子どもの様子や保護者の養育状況などを見て「おかしいな」「虐待かも」と思ったときは、迷わず連絡・相談してください。

通告先	電話番号	受付時間
児童相談所虐待対応ダイヤル	TEL 189	毎日24時間
こども相談課	内線2764～2766	平日8:30～17:15
越谷児童相談所	TEL 048-975-4152	平日8:30～18:15
春日部警察署	TEL 734-0110	毎日24時間

※連絡された人が特定されないように秘密は守られます

虐待かもと思ったら

いちやく
189

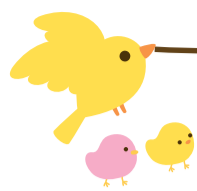

子育て情報便 7月・8月の予定



「クレヨンしんちゃん」©U/F・S・A・A

子育てピックアップ①

図書館のおはなし会

市立図書館では、子どもたちに物語の世界を楽しんでもらうため、ストーリーテリング(語り手が昔話などの物語を語るもの)や絵本の読み聞かせを行うおはなし会を実施しています。

おはなし会は、子どもの成長段階に合わせて、行っています。また、夏休み期間中は、保護者も一緒に参加できる「夏休み親子おはなし会」を開催します。初めての人も、気軽に参加してください。

※詳しくは、9面「図書館へ行こう」を参照



☎社会教育課(内線4819)

子育てピックアップ②

うごく子ども110番

写真のような黄色いステッカーを貼った公用車などが「うごく子ども110番」として子どもたちの安全を見守っています。

保護者の皆さん、「いざというとき、このステッカーが付いている車やバイクに助けを求めてね」と、子どもたちに教えてあげてください。



☎学校総務課(内線4714)

児童センターで遊ぼう

【マークの見方】

対…対象・定員 持…持ち物 申…申し込み

春日部第1児童センター エンゼル・ドーム 牛島371-1 TEL 755-8190

休館…7月・8月は無休 開館時間…10:00~18:00



催し物	とき	対象・定員・持ち物・申し込み
みんなでつくる工作教室 「折り染」を体験しよう	7/9(土) ①10:30~11:30 ②13:30~14:30	対3歳児以上(未就学児は保護者同伴) 各10人 申当日先着順
おもちゃ図書館 たくさんのおもちゃで自由に遊ぼう	7/23(土) ①10:00~10:30 ②10:40~11:10 ③11:20~11:50	対支援を必要とする未就学児とその保護者 各2組 申申し込み順。7/9(土)から直接、または電話で同センターへ
おもちゃ病院 壊れたおもちゃを先生にみてもらおう	7/23(土) ①10:00~12:00 ②13:00~15:00	対高校生以下(未就学児は保護者同伴) 持みてもらうおもちゃ
ふれあいの日 的当てや輪投げをして遊ぼう	7/23(土) 13:00~15:00	対高校生以下(未就学児は保護者同伴)
おとうさんといっしょ 動物さんに変身して遊ぼう	7/24(日) 10:30~11:00	対1歳6か月以上の未就学児とその保護者(お母さんの参加も可) 15組 申当日先着順



子育てに役立つ情報満載!

かすかべ子育て
応援サイト



春日部第2児童センター グーかすかべ 粕壁3-8-1 TEL 754-2815

休館…7月・8月は無休 開館時間…10:00~20:00



催し物	とき	対象・定員・持ち物・申し込み
わらべうたキッズマッサージ オリジナルのわらべうたでマッサージをしよう	7/6(水) 11:00~11:50	対7か月以上2歳未満の幼児とその保護者 6組 申申し込み順。7/1(金)から、電話で同センターへ
おもちゃ病院 おもちゃドクターに壊れたおもちゃをみてもらおう	7/10(日) 10:00~12:00 13:00~15:00	対高校生以下(未就学児は保護者同伴) 持みてもらうおもちゃ
おもしろサイエンス 風力発電機を作ろう	7/23(土) 13:30~15:00	対小学生(保護者1人まで見学可) 14人 申申し込み順。電話で同センターへ
オープン工房 ペットボトル風鈴を作って夏を感じよう	7/25(月) 15:30~17:30	対高校生以下(未就学児は保護者同伴) 25人 申当日先着順
かわいいプラ板ストラップ&アクセサリー プラ板に絵をかくて、オリジナルのストラップやアクセサリーを作ってみよう	8/2(火) ①10:15~11:45 ②13:00~14:30	対高校生以下(未就学児は保護者同伴) 各20人 申当日先着順

庄和児童センター スマイルしょうわ 金崎839-1 TEL 718-0300

休館…7月・8月は無休 開館時間…10:00~18:00



催し物	とき	対象・定員・持ち物・申し込み
いご・しょうぎ いご・しょうぎに参加してみよう	7/9(土) 10:00~12:00	対小学生以上
スマイル夏まつり 宝探しやゲームに挑戦しよう	7/23(土) ①10:00~11:45 ②13:00~14:45	対高校生以下(未就学児は保護者同伴)
人形劇団あんもち 子どもから大人まで楽しめる人形劇	7/31(日) 11:00~11:45	対高校生以下(未就学児は保護者同伴) 30組 申申し込み順。7/5(火)から直接、または電話で同センターへ
夏休み工作 宝石せっけんを作ろう	8/4(木) 10:30~11:30	対小学生以上 12人 持お手拭きタオル・水筒 申申し込み順。7/7(木)から直接、または電話で同センターへ
おもちゃ病院 壊れたおもちゃをおもちゃドクターにみてもらおう	8/6(土) ①10:00~11:50 ②13:00~15:00	対高校生以下(未就学児は保護者同伴) 持みてもらうおもちゃ

地域交流会



新型コロナウイルス感染症拡大防止のため中止していましたが、7月から一部の施設で園庭開放を再開します(予約制)。詳しくは市☎をご確認ください。なお、子育て電話相談は今まで通り実施します。詳しくは、各保育所へお問い合わせください。



電話相談会場	電話番号
武里南保育所	武里団地9-16 ☎735-4381
第3保育所	粕壁6823 ☎752-0736
第4保育所	備後西1-13-1 ☎735-0066
第5保育所	藤塚428-1 ☎735-8471
第6保育所	牛島1276 ☎754-5040
第7保育所	栄町3-166 ☎754-7426
第8保育所	上蛭田82-1 ☎754-8349
第9保育所	粕壁3-8-1 ☎754-3521
八木崎保育所	粕壁5435-1 ☎797-5747
庄和第1保育所	西金野井256-1 ☎746-3511
庄和第2保育所	東中野1152 ☎746-5221



集まれ! 元気っ子

春日部市内の幼稚園・保育園・認定こども園を紹介します

やはら保育園

保育方針は「のびのび」と「しっかり」。
長時間保育で「のびのび」と遊ぶ時間を十分確保し、成長に応じた基本的な生活習慣や態度を養い、しつけや就学準備を「しっかり」と行います。

0歳・1歳・2歳児には一人一人の成長に合わせた保育を心掛け、3歳児クラスでは集団生活の基本が身に付くようにします。

4歳・5歳児クラスになると、「もじ」や「かず」の学習・体育指導・英語に親しむ時間を設けています。

音楽指導には特に力を入れています。



所在地: 上大増新田22 TEL 797-7012
開園日時: (月)~(金) 7:00~19:00、(土) 7:00~16:30
対象: 0歳児(満8週)~5歳児



子育てポイントアドバイス

楽しい水遊びを安全に

暑さが厳しくなるこれからの季節は、おうちで気軽に、ビニールプールやお風呂で水遊びをする人も多いのではないのでしょうか。子どもたちが大好きな水遊びですが、思わぬ危険も潜んでいます。

小さな子どもは、バケツや洗面器などにたまったわずか10センチメートルの深さの水でも溺れてしまうといわれています。水遊びをしている時は、水がどんなに少なくても子どもを一人にしないようにしましょう。

また、目を離さないよう見守りながら、何かあればすぐに手を差し伸べられる距離にすることが大切です。

水遊びを安全に楽しみながら、暑い夏を乗り切ってください。



☎こども相談課(内線2768)

図書館へ行こう

☎中央図書館(☎761-5911)、武里図書館(☎737-7625)、庄和図書館(☎718-0200)申し込み不要。直接会場へ

催し物	とき	ところ	対象
小さい子のおはなし会	(土) 15:00~15:30	中央図書館 武里図書館	4歳児~9歳児
大きい子のおはなし会	第2・第4(土) 15:30~16:00	庄和図書館	小学生
えほんのへや 絵本の読み聞かせ・手遊びなど	第1・第3(木) 10:45~11:30	中央図書館	2歳児~4歳児とその保護者
	第2・第4(木) 10:45~11:30	武里図書館	
あかちゃんえほんの会 絵本の読み聞かせ・わらべうたなど	第2・第4(木) 11:15~11:30	中央図書館	乳幼児とその保護者
子育てびびりタイム 絵本の読み聞かせ・手遊びなど	(木) 11:00~11:30	庄和図書館	その保護者
あかちゃんタイム(中央図書館・武里図書館) 子育てファミリータイム(庄和図書館) お父さんと一緒に気兼ねなく図書館を利用できる時間です	(木) 10:00~12:00	中央図書館 武里図書館 庄和図書館	未就学児とその保護者

*7/23(土)~8/27(土)は、定例のおはなし会が「夏休み親子おはなし会」となり、保護者も参加可(ただし、子ども優先)

地域子育て支援拠点施設

☎人数制限をしているため事前予約制(エンゼルのつどい、い・つ・も ゆめ色、つどいの広場「みくくすじゅーす」を除く)。各施設へ問い合わせください。

事業名	施設名	開設日時(祝休、施設の休館日を除く)
エンゼルのつどい	エンゼル・ドーム (☎755-8190)	(水)~(金)、毎月第4(日) 10:00~15:00
ほっとタイム おいでおいであかちゃん、せいさくのひろば など	庄和子育て支援センター (☎747-2321)	(月)~(土) 8:30~17:15
さくらんぼ フォトスポット(夏)、読み聞かせ、お誕生日会	信愛保育園(大場) (☎734-9692)	(月)(水)(金)・12(火)・26(火) 9:30~16:00
わかたけ 個別育児相談、土曜ひろば「園庭開放」など	一の割自然保育園(一ノ割) (☎080-3429-0115)	(月)~(金)、月1回(土) 9:30~16:00
ココロ Cocco ひろば春日部	コープみらい コーププラザ春日部(中央) (☎753-4333)	(月)(水)(金)(18(祝)を除く)、 毎月最終(土) 10:00~15:00
緑の森子育てひろば ママロン、親子ふれあい遊び講座、マラストレッチなど	緑の森保育園(米島) (☎746-7373)	(月)~(金) 9:00~15:00
のびのびタイム他 親子たいそう、お楽しみ週、読み聞かせなど	春日部子育て支援センター (☎754-2201)	(月)~(金)8:30~17:15 (土)8:30~13:30
Cocco ひろば ハーモニ	ハーモニー春日部 (☎753-4333(コーププラザ春日部内))	(月)(火)(木)(18(祝)を除く)・ 9(土)・22(金) 9:00~14:00
い・つ・も ゆめ色 教材費など自己負担あり (100円~200円)	ゆっく武里 (☎734-1098(団体代表者)) *7(木)は武里南地区公民館	7(木)・11(月)・12(火)・13(水)・ 15(金)・19(火)・22(金)・23(土)・ 25(月)・26(火)・28(木)・29(金)
子育て支援センター たんぽぽルーム たんぽぽルーム開放日、看護師さんの発育測定など	アートチャイルドケア春日部 (下蛭田) (☎070-6514-5764)	(月)~(金) ※(土)は講習会開催予定 (不定期)
子育て支援 すこやか 7/15(金)親子体操教室	小島保育園(米島) (☎746-0401)	(月)(水)(金) 10:00~15:00 月1回(土) 10:00~12:00
つどいの広場 「みくくすじゅーす」	スマイルしょうわ (☎718-0300)	(月)(水)(金) 10:00~15:00
ぼっけのおうち 出張子育てサポートも実施	NPO法人Village(栄町) (☎677-2865)	(月)~(金) 10:00~15:00
学校法人大京学園 こども相談支援センター 登録制 子育てサークル(七夕製作、水遊び、子育て相談など)	幼保連携型認定こども園 武里幼稚園 (☎735-5006)	(月)(水)(木) 10:00~12:00 ※個別相談は 13:00~16:00(要予約)

子育てサロン

育児中の親子が集う場で、簡単な遊びを通じて参加者同士の交流を図ります。育児の不安・悩みなど、子育てについて、いろいろおしゃべりしてみませんか。

☎0歳児~5歳児とその保護者 ☎各会場・問い合わせ先へ

事業名	会場・問い合わせ・定員	開催日		時間
		7月	8月	
子育てサロン 主任児童委員、保育士、助産師、家庭児童相談員が常駐し、専門的な相談にも応じています	あしすと春日部 [こども相談課(内線2766)] 15組(申し込み順)	28(木)	25(木)	10:00~11:30
	武里市民センター [こども相談課(内線2766)] 15組(申し込み順)	5(火)	2(火)	
うちまきプレイルーム	内牧南公民館(☎761-0065) 10組(申し込み順)	7(木)	4(木)	10:00~12:00
親子の広場	豊春地区公民館(☎754-0942) 10組(申し込み順)	21(木)	18(木)	10:00~11:30
	豊春第二公民館(☎754-2100) 8組(申し込み順)	13(水)	10(水)	
子育てサロン	幸松地区公民館(☎752-6065) 10組(申し込み順)	20(水)	17(水)	
子育てふれあいサロン	豊野地区公民館(☎735-0009) 10組(申し込み順)	21(木)	18(木)	10:00~11:30
	藤塚公民館(☎735-2528) 10組(申し込み順)	26(火)	23(火)	
	武里南地区公民館 [武里大枝公民館(☎737-8022)] 10組(申し込み順)	20(水)	17(水)	
子育てサロン「親子のひろば」	正風館(☎746-6666) 15人(申し込み順) 申込期限:7/7(木)まで ※0歳児~5歳児の保護者	21(木)	なし	

INFORMATION かすかべ情報

●施設名は略称・愛称で表記
 (例) 庄和総合支所→支所、勤労者会館「ライム」→ライム
 ●申し込み・問い合わせの際は、各施設の休館日などの確認を
 ●記載のない郵送での送付先は「〒344-8577 (所在地不要) 春日部市役所(担当部署名)」

[マークの見方] 回…とき 所…ところ 内…内容 対…対象・定員 費…費用 持…持ち物 申…申し込み 問…問い合わせ

お知らせ

7/15(金)~24(日)は
夏の交通事故防止運動



子どもと高齢者の交通事故防止…「もしかして・とまる・みる・まつ・たしかめる」を合言葉に、子どもに交通ルールやマナーを守る態度の指導を。高齢者は、自身の身体機能や認知機能の変化の認識を **自転車の安全利用の推進…**▶自転車は車両との認識を持ち、原則車道の左側を走行し、交通ルールの順守を ▶自転車が通行できる歩道を走行する場合でも歩行者を優先 ▶二人乗りや並進、運転中の傘さし、イヤホン・スマートフォンなどの使用は絶対にしない ▶安全のために乗車用ヘルメットを着用 ▶夕暮れ時や夜間に外出するときは、反射材を身に付け、明るく目立つ色の衣服を着用し、前照灯を必ずつける ▶自転車損害保険などに加入する **飲酒運転の根絶・路上寝込みによる交通事故防止…**飲酒運転は絶対に「しない、させない、ゆるさない」という意識を。二日酔い運転も飲酒運転。路上で寝込んでいる人などを発見したら、速やかに110番通報し、警察官が到着するまでその場で待機を 問交通防犯課(内2825)

国民年金保険料 免除・納付猶予制度

内①**全額免除・一部免除…**本人、配偶者、世帯主それぞれの前年所得額が一定額以下の人は、申請により保険料の全額または一部の納付を免除 ②**納付猶予…**本人、配偶者それぞれの前年所得が一定額以下の人は、申請により保険料の納付を猶予 対①60歳未満 ②50歳未満 申本人確認書類、失業者は雇用保険の被保険者離職票または受給資格者証などを持って、申請書を直接、市役所1階市民課、支所1階市民窓口担当、または春日部年金事務所へ(郵送申請も可) ※申請が遅れると障害年金などを請求できない場合あり。承認期間は年金受給資格期間に算入されるが、老齢基礎年金額の計算では減額。承認期間分の保険料は10年以内であれば納付可(追納) 問同課(内2893)、同年金事務所(TEL737-7112)

春日部市民の日(10/1) 協賛事業を募集

内企業・団体などが主催し、原則10/1(土)~31(月)に、「春日部市民の日記念」の名称を使用して、市内で実施するイベントなど。協賛事業は市WEBや市公式SNSでPR 対「市民

の日」の趣旨に賛同し、協賛事業を実施する企業や団体 申8/15(月)までに、申込書を直接、メール、FAX、または郵送で市役所3階シティセールス広報課(内2175、✉koho@city.kasukabe.lg.jp、TEL734-2593)へ ※募集要項・申込書は同課、または市WEBで配布

「市民参加と協働の指針」 ワークショップ参加者を募集

回8/11(祝) 13:00~15:00 所ぽぽら春日部 内平成22年4月から春日部市自治基本条例に基づき、市民と市の機関がお互いを対等のパートナーとして協働し事業を進めており、今回その指針内容を見直しするのに当たり、市民と共に考え、共に協力して指針づくりを進める **テーマ…「これからの協働のあり方を考えよう」** 対18歳以上の市内在住・在勤・在学者 20人(申し込み順) 申7/5(火)~20(水)に、直接、電話、または応募フォームで市役所別館3階市民参加推進課(内2875) ※詳しくは市WEBで

男女共同参画情報誌「ハーモニー」 編集委員の募集

回任期…2年 会議…月1回程度 内ハーモニー春日部が年1回発行する男女共同参画情報誌「ハーモニー」の紙面の企画・編集スタッフ(ボランティア) 対応募時に18歳以上で、男女共同参画に関心のある市内在住・在勤・在学者、または市内で活動する団体に所属する人 5人以内(書類選考) 申7/6(水)~31(日)に、応募用紙に応募の動機を200字以内、その他必要事項を記入し、直接、郵送、FAX、またはメールで、〒344-0063 緑町3-3-17 ハーモニー春日部(TEL733-0071、✉info@harmonykasukabe.jp)へ **応募用紙配布場所…**市役所別館3階市民参加推進課、市役所別館1階市政情報室、支所2階市政情報室、教育センター1階学習情報サロン、ぽぽら春日部、ハーモニー春日部、各公民館、ハーモニー春日部WEB ※結果は応募者本人に通知。応募書類の返却不可 問ハーモニー春日部(TEL731-3333)

休日納税相談

回7/31(日) 8:30~12:00 所市役所1階収納管理課(入り口は市役所東側) 問収納管理課(内2391~2396) ※証明書発行などは不可

7月の市税など納付

内固定資産税・都市計画税の第2期、国民健康保険税(普通徴収)の第1期、介護保険料(普通徴収)の第1期、後期高齢者医療保険料(普通徴収)の第1期は、8/1(月)が納期限。市税などの納付には安心・便利・確実な口座振替制度の利用を 問収納管理課(内2384~2396)

図書館の臨時休館

回7/12(火) 所中央図書館 内館内整理のため 問同館(TEL761-5911)

優良運転者表彰

回10/8(土) 所中央公民館 対5年以上無事故・無違反の春日部交通安全協会会員 申8/19(金)までに、交通安全協会会員証、申請書、無事故・無違反証明書を持って直接、春日部警察署分庁舎内春日部交通安全協会(TEL735-0111)へ

※申請書は同協会、市役所別館3階交通防犯課(内2825)、支所2階総務担当で配布

まちかどコンサート会場を募集



回11月中 内音楽家を招きコンサートを開催する会場を募集。出演者のコーディネート、出演料の相談などの支援あり。市WEB、ポスターなどで会場店舗を紹介 対店舗など 申7/22(金)までに、春日部音楽振興会(TEL050-3573-7770)へ

県主催就職支援セミナー

回8/16(火) 14:00~16:00 所中央公民館 対30人(申し込み順) 申(月)~(金)(祝を除く)の9:00~17:00に、電話でセカンドキャリアセンター専用受け付けダイヤル(TEL049-265-5844)へ

埼玉県内市町村職員採用合同説明会

回7/13(水) 13:00~18:00 所さいたまスーパーアリーナ(さいたま市中央区) 内市のブースも設置予定 対市町村職員採用試験の受験を検討している人 申詳しくは、彩の国さいたま人づくり広域連合WEBで 問同連合(TEL664-6681) ※オンライン相談会も実施中

就労セミナー(サポステ連携事業) ~就職活動の進め方~

回7/20(水) 14:00~15:00 所正風館 内これから就職活動を始めようとする人が就活プランの立て方を学ぶ 対50歳未満の求職者 10人(申し込み順) ※雇用保険受給者には受講証明書を発行 申開催日の3日前までに電話で埼玉とうぶ若者サポートステーション(TEL741-6583)へ

労使トラブル ~円満解決のお手伝い~

内「解雇・雇止め」「労働条件の見直し」「パワハラ」など労働者と会社のトラブルに関して、県労働委員会が中立・公正な立場であっせんを行い、トラブル解決を援助。手続きは簡単・無料、秘密厳守 問埼玉県労働委員会(TEL830-6452)

司法書士制度150周年記念 遺言・相続相談会

回8/7(日) 10:00~16:00 所面談相談…さいたま共済会館、越谷中央市民会館 電話相談…(TEL872-8055) ※予約不要。当日のみ通話可。通話料は相談者負担 内遺言や相続を巡る問題について司法書士が無料で相談に応じる

☎面談相談のみ7/29(金)の17:00までに、電話で埼玉司法書士会(☎863-7861)へ

サマージャンポ宝くじ

📅発売期間…7/5(火)～8/5(金) 抽選日…8/17(水) 📍1等・前後賞合わせて7億円。サマージャンポミニと同時発売。お求めは埼玉県内の宝くじ売り場で ※宝くじの収益金は市町村の明るく住みよいまちづくりに活用 📍埼玉県市町村振興協会(☎822-5004)

埼玉県都市ボートレース企業団ボートレース戸田開催日程

📅7/5(火)～8(金)・12(火)～17(日)・29(金)～31(日) 📍ボートレース戸田 📍市は同企業団に加盟し、配分金を市政に活用中 📍同企業団(☎823-8711)

人材募集

交通指導員



📅採用時期…9月(予定) 📍勤務学区…豊野小学校、江戸川小中学校 📍児童・生徒通学時(おおむね7:00～8:30の内1時間程度)の交通指導、交通安全教育の指導、市のイベント時の交通整理など 📍20歳以上の人 各学区1人(選考) ☎7/20(水)までに、電話で交通防犯課(内2825)へ

令和5年4/1付採用市職員(第2回)

募集職種	試験日	試験科目
栄養士	9/18(日)	専門試験
事務職(一般)	10/16(日)	一般教養試験
事務職(障がい者対象)		
消防(救急救命士を含む)		
土木		専門試験
電気		

📍事務職(一般)および消防は、短大卒者・高卒者(卒業見込者含む) ※その他の職種は受験案内、市☎で確認を ☎栄養士…7/7(水)～8/12(金)に電子申請の上、履歴書を8/12(金)(消印有効)までに簡易書留で人事課(内7618)へ 栄養士以外…7/7(水)～8/31(水)に電子申請の上、履歴書を8/31(水)(消印有効)までに簡易書留で同課(内7618)へ ※詳しくは受験案内、または市☎で 受験案内などの配布…7/7(水)から市役所第3別館2階人事課、支所2階総務担当、または市☎で。郵送希望者は封書に「受験案内希望」と朱書き、140円分の切手を貼った封筒(角形2号)を同封し、人事課(内7618)へ

登録統計調査員

📍随時募集。調査期間は2カ月～1年程度 📍調査対象の世帯や事業所などを訪問し、調査票の記入依頼や回収 📍次の要件全てに該当する人 ▶20歳以上で心身とも健全

▶統計に関し理解と熱意を有し、責任を持って調査を遂行できる ▶調査によって知り得た秘密を守ることができる ▶警察・税務・選挙運動などの用務に直接関係がない ▶暴力団その他反社会的勢力との関係がない 📍印鑑(浸透印不可)、マイナンバーカードまたはマイナンバーの通知カードと本人確認書類(運転免許証など)、報酬の振り込みをする口座番号の分かるもの(通帳など) 📍申込書に記入の上直接、市役所別館1階市政情報課(内2862)へ ※申込書は同課、または市☎で

福祉

子育て世帯生活支援特別給付金

📍給付額…児童1人当たり一律5万円 📍以下①～④のいずれかに該当する人など ①4月分の児童扶養手当受給者 ②①には該当しないが、新型コロナウイルス感染症の影響で家計が急変し、収入が児童扶養手当を受給している人と同じ水準の人 ③4月分の児童手当または特別児童扶養手当受給者で、令和4年度分の住民税均等割が非課税である人 ④3月末時点で18歳未満の児童(障がいのある児童については20歳未満)の養育者で、令和4年度分の住民税均等割が非課税の人、または新型コロナウイルス感染症の影響で家計が急変し、令和4年度分の住民税均等割が非課税の人と同様の事情があると認められる人 📍①③は申請不要 ②④は要申請。詳しくは市☎で ※①③は6月に支給済み。②④は受け付け後可能な限り速やかに支給予定 📍こども政策課(内2577)

体力測定会

📅8/17(水) 10:00～12:00 📍武里東公民館 📍測定員による体力測定(握力、開眼片足立ち、10メートル障害物歩行、長座体前屈) 📍60歳以上の市内在住者 ¥30円(いきいきクラブ加入者は不要) 📍上履き(スリッパ不可)、動きやすい服装、飲み物、タオル、筆記用具 📍同クラブ加入者…各クラブ会長へ 未加入者…直接、または電話で市役所第二別館2階高齢者支援課(内7456)へ

オレンジカフェ(認知症カフェ)

とき	ところ	定員	申込先
7/13(水) 10:00～11:00	豊春地区公民館	20人	第3包括(☎753-1136)
7/15(金) 13:30～15:00	特別養護老人ホーム清寿園(内牧2072)	25人	第2包括(☎753-2020)
7/16(土) 10:00～11:30	武里地区公民館	20人	第4包括(☎738-5764)
7/20(水) 10:00～11:00	豊春第二公民館	12人	第3包括(☎753-1136)
7/28(木) 14:00～14:45	庄和社会福祉センター	8人	第8包括(☎746-5190)
7/28(木) 10:00～11:30	(株)コダマホーム(緑町5-27)	8人	第5包括(☎734-7631)
8/2(火) 2部制 ①13:00～14:00 ②14:10～15:10	武里大枝公民館	各20人	第6包括(☎738-0021)
8/5(金) 10:00～11:30	ハーモニー春日部	18人	第5包括(☎734-7631)
8/10(水) 10:00～11:00	豊春地区公民館	20人	第3包括(☎753-1136)

📍認知症の人やその家族、地域の人や専門職など誰もが気軽に参加でき、相談や情報交換ができる場 📍電話で各申込先へ

健康脳トレ塾

とき・ところ		内容
幸松地区公民館	武里大枝公民館	・そらまめ体操の実施 ・脳トレーニング ・健康・介護予防講話 ・口腔ケアなどについての講話 ・地域包括支援センターについての説明 ・食生活についての講話 など
8/23(火)	8/24(水)	
8/30(火)	9/2(金)	
9/6(火)	9/9(金)	
9/13(火)	9/16(金)	
9/21(水)	9/22(木)	
9/27(火)	9/30(金)	
10/4(火)	10/7(金)	
10/13(水)	10/14(木)	

📅13:30～15:30 ※9/22(水)のみ、10:00～11:30 📍おおむね65歳以上の市内在住者 各30人(申し込み順) ¥240円 📍電話で介護保険課(内7575)へ

認知症サポーター養成講座

📅8/19(金) 14:00～15:30 📍介護老人保健施設みどり(上大増新田168) 📍認知症の人とその家族を支え、誰もが暮らしやすい地域をつかっていくために認知症サポーターを養成 📍電話で武里病院(☎733-5111)へ 📍介護保険課(内7575)

すまいるケア教室(家族介護教室)

📅8/24(水) 14:00～15:30 📍庄和南公民館 📍知っておきたい!～生活介護のポイント～ 📍在宅で介護をしている人および在宅介護に関心のある人 20人(申し込み順) 📍電話で介護保険課(内7574)へ

7月は「社会を明るくする運動」強調月間

📍一人一人が犯罪を防止するとともに、罪を犯した人たちの更生に理解を深め、犯罪のない明るい社会を築いていくための、法務省が主催する全国的な運動。強調月間を中心に、駅頭での啓発活動や罪を犯した人の立ち直りを支えるための更生保護女性会の「愛の募金活動」などを実施 📍生活支援課(内2517)

元気アップ教室

とき	ところ	テーマ
7/22(金)	春日部コミュニティセンター	頭と体のアンチエイジング
7/28(木)	武里大枝公民館	笑顔で!
8/4(水)	正風館	心の健康づくり

📅10:00～11:30 📍楽しみながら介護予防に取り組む 📍おおむね65歳以上の市内在住者 各30人(先着順) ¥30円 📍動きやすい服装、飲み物、タオル 📍不要。直接会場へ。団体の場合は参加人数を高齢者支援課(内7456)へ

健康づくりいきいき運動研修会

とき	ところ	定員
7/14(水)	内牧地区公民館	30人
7/29(金)	庄和社会福祉センター	30人
8/9(火)	中央公民館	60人

📅10:00～12:00 📍ストレッチ、楽しいリズムダンス、筋肉運動など 📍おおむね60歳以上の市内在住者 📍動きやすい服装、上履き(スリッパ不可)、飲み物、タオル 📍いきいきクラブ加入者…不要 未加入者…直接、または電話で市役所第二別館2階高齢者支援課(内7456)へ



福祉

福祉サービス利用援助事業
生活支援員養成研修会

☎7/29(金) 13:00~17:30 所あしすと春日部 内福祉サービス利用援助事業(あんしんサポートねっと)…判断能力に不安のある高齢者や知的・精神障がい者などを対象に、預貯金の入出金や福祉サービス利用料の支払いなどの支援 対研修終了後、生活支援員として活動できる市内在住者 10人(申し込み順) 申7/22(金)までに直接、春日部市社会福祉協議会(☎762-1081)へ。郵送可。※受講案内・申込書は同協議会、または同協議会☎で

かすかべ家事サービス事業
協力会員養成研修

☎7/26(火) 13:20~16:00 所藤塚公民館 内援助を必要とする人へ家事援助を行う事業の説明、講義「救命講習」 対市内在住・在勤・在学者 12人(申し込み順) 料300円 持筆記用具 申7/14(木)までに直接、春日部市社会福祉協議会(☎762-1081)へ



保健

HPV(子宮頸がん予防)ワクチンの
償還払い

☎令和7年3/31(月)まで 対平成9年4/2~平成17年4/1生まれの女性で、定期接種年齢(高校1年生相当の年度末)を過ぎての任意接種をした人(審査あり) 申申請書、接種費用の支払いを証明する書類、接種記録が確認できる書類を健康課(内7515)へ ※詳しくは市☎で

子宮頸がん・乳がん検診
無料クーポン券交付

☎8/1(月)~令和5年2/28(火) 所市内実施医療機関(がん検診手帳に掲載) 内7月下旬に、対象者へ子宮頸がん・乳がん検診の無料クーポン券とがん検診手帳を郵送。無料クーポン券と健康保険証を持参の上、上記期間内に受診を 対市内に住民登録のある次の年齢の女性 子宮頸がん検診…20歳(平成13年4/2~平成14年4/1生まれ) 乳がん検診…40歳(昭和56年4/2~昭和57年4/1生まれ) 内春日部市保健センター(☎736-6778)

普通救命講習会

講習	とき	ところ	定員	申込開始日
①	7/17(日)	消防本部	各12人	7/4(月)
②	7/22(金)	中央公民館		
③	8/21(日)			8/1(月)
④	8/24(水)			

☎9:00~12:00 ※①のみ10:00~12:00 内心肺蘇生法・AED(自動体外式除細動器)の使用法、その他救命に必要な応急手当ての講習 ※主に成人への対応。①のみ小児への対応 対中学生以上の市内在住・在勤・在学者(申し込み順) ※①のみ、応急手当てWEB講習の受講が必要。詳しくは市☎で 持筆記用具、実技のできる服装 申直接、または電話で消防本部2階警防課(☎738-3118)へ



小児慢性特定疾病医療費
支給継続申請

☎7/29(金)まで(土/日/祝を除く) 所春日部保健所 対現在受給者証を持っていて、引き続き治療が必要な20歳未満の人の保護者 持申請書、医療意見書、健康保険証の写し、健康保険証の被保険者の市町村・県民税課税(非課税)証明書(令和4年度分) 内春日部保健所(☎737-2133)

食中毒に注意を

内肉の加熱不足による食中毒が多発。肉やレバーは生で食べると危険。「新鮮だから安全」「禁止されていないから安全」ではない。中心まで十分加熱を 内春日部保健所(☎737-2133)



趣味・教養

みんなあつまれ!
いきものキッズ探検隊2022



☎8/23(水)・27(土) 9:15~12:00 所龍Q館駐車場 内水路に住む生き物を釣り上げて観察 対市内小学生 各日10組(抽選。1年生~3年生は保護者同伴) 申「【環境政策課宛】いきものキッズ探検隊2022参加申込」、希望する日程(第1・第2希望。1日だけの参加可)、保護者を含む参加者全員の氏名・フリガナ、子どもの学校名・学年、住所、電話番号、緊急連絡先、メールアドレス、質問などを記入し、はがき、FAX、またはメールで環境政策課(内7716、☎733-3826、✉kankyo@city.kasukabe.lg.jp)へ ※1件につき5人まで応募可



親子ワークショップ
「紙コップ1万個のインスタレーション!」

☎8/18(木) 10:30~12:00(受け付け10:00~) 所中央公民館 内絵を描いた紙コップを積み上げてアート空間をつくる 対市内在住の小学1年生~6年生とその保護者(保護者は1人まで) 20組(70人)程度(申し込み順。未就学児の入場不可) 持軍手または手袋、水性ペンまたは色鉛筆 申7/11(月)から直接、または電話で市民参加推進課内コミュニティ推進協議会(内2876)へ

夏休み自由研究応援プログラム

①走らせよう! プログラミングミニカー講座

コース	とき	対象
A	7/23(土) ※	小学1年生~3年生
B		
C	8/20(土)	小学4年生~6年生
D		

※A・Bコースは、参議院議員通常選挙が7/24(日)になった

場合、8/7(日)に実施 所教育センター 内ロボットミニカーのキットをプログラミングして、コースの上を走らせる。プログラミング的思考に基づき、自分で考えながらロボットミニカーを操作 対市内在住・在学の小学1年生~6年生 各コース10人(申し込み順) ※A・Bコースは要保護者1人同伴、C・Dコースは保護者は送迎のみ 申7/7(木)の9:00から(休所日を除く)、電話で視聴覚センター(☎763-2425)へ

②親子で楽しむ映画会

☎8/6(土) 10:00~12:00 所教育センター 内映画「小学校で採用されている教科書の掲載作品」などの上映、季節に関する工作など 対幼児以上とその保護者55人(申し込み順) 申7/15(金)~29(金)の9:00~17:00(休所日を除く)に、電話で視聴覚センター(☎763-2425)へ

市民パソコンセミナー
スマホ入門編

コース	とき
A	7/27(水)
B	
C	7/28(木)
D	

所教育センター 内スマートフォン(アンドロイド端末)の入門(基本操作・インターネットの使い方など) 対アンドロイド端末利用に不慣れな、おおむね60歳以上の市内在住・在勤者 各コース7人(申し込み順) 持スマートフォン(アンドロイド端末) 申7/12(火)の9:00から直接、または電話で教育センター3階視聴覚センター(☎763-2425)へ

生涯学習市民塾(前期)

内生涯学習人材情報登録者が講師となった趣味や暮らしに役立つ学習会

共通事項

所個別に記載がない場合は、教育センター 対市内在住・在勤・在学者(申し込み順) 持筆記用具 申7/8(金)の9:00から直接、または電話で教育センター3階視聴覚センター(☎763-2425)へ。

①キーボード入力の基本…☎8/3(水)・10(水) 9:30~12:00 対20歳以上 10人

②ワンポイント・レスキュー…☎8/5(金)・12(金)・19(金) 13:30~15:30 対15人 持三角巾

③公的年金制度の効果的活用法~知ると知らぬで天地の差~…☎8/6(土)・13(土) 9:30~11:30 対20歳以上 15人 料600円

④翻訳にチャレンジ(情報言語としての英語)…☎8/6(土)・20(土)・27(土) 13:30~15:30 対15人(高卒程度の英語力を持っている人(目安:英検2級~準2級)) 持電子辞書

⑤中国古典の名言・名句を楽しもう(今を生きる喜びと幸せのために)…☎8/6(土)・20(土)・27(土) 13:30~15:30 対20歳以上 30人 料300円

⑥発声・発語でコントロールロボが育てる発話…☎8/7(日)・28(日) 13:30~15:30 対未就学児とその保護者 5組(障がいのある子どもとその保護者歓迎)

⑦人生100年時代のセカンドライフ・デザイン…☎8/9(火)・23(火) 13:30~15:30 対おおむね40代半ば~70歳 15人 料500円

⑧カラー、香り、食べ物でストレスに負けない心と体を作る…☎8/10(水)・17(水) 13:30~15:30 対15人 持色鉛筆 料100円

⑨英語のやさしい表現を覚えて英会話を楽しむ…☎8/18

(休)・25(木) 13:30~15:30 対20歳以上 20人 ¥400円
 ⑩琵琶語り…8/20(土)・27(土) 9:30~11:30 対10人
 ⑪有線七宝…8/20(土)・27(土) 9:30~11:30 所中央公民館 対10人 ¥千円
 ⑫身近になった半導体工学(半導体・金属・絶縁体中の電気の流れ)…8/20(土)・27(土) 13:30~15:30 所正風館 対小学校高学年以上 20人
 ⑬春日部市に起きる災害を知る…8/21(日)・28(日) 9:30~11:30 対中学生以上 30人 ¥100円
 ⑭Scratchを使ったプログラミング、正多面体、サッカーボールの作成に挑戦…8/21(日)・28(日) 13:30~15:30 対10人(Scratchでの図形描画経験者) 対定規、はさみ、のり、カッター、カッターマット(持っている人) ¥各回100円

埼玉県立大学春日部市民講座

とき	内容	講師
7/24(日)	「コロナ禍で自粛中、座りがちな行動」にご注意ください	久保田 章仁氏(埼玉県立大学理学療法学科准教授)
7/31(日)	コロナ禍でのオーラルフレイル予防	秋山 恭子氏(埼玉県立大学健康開発学科准教授)

8/10:30~12:00 所教育センター 対市内在住・在勤・在学者 30人(申し込み順) 対筆記用具 申7/15(金)までに直接、または電話で埼玉県立大学(TEL973-4114)、もしくは直接、電話、メール、電子申請で教育センター1階社会教育課(内4815、E-mail:s-kyoiku@city.kasukabe.lg.jp)へ

オンライン土器作り教室

8/7(23日)~8/7(日) 対動画を参考に、家庭で親子による土器作り体験 対40人(抽選) ¥100円(費用は原材料の引き換え時に徴収) 申7/1(金)~13(水)の17:00までに、メールで住所・電話番号・氏名・年齢を記入し、文化財保護課(E-mail:bunkazai@city.kasukabe.lg.jp)へ 問同課(TEL763-2449)

郷土資料館 体験講座「doki doki 音楽づくり」

8/7(日) 14:00~16:30 所教育センター 対縄文土器の文様などを見ながら自然の素材を使って音楽を作る 対小学4年生~6年生 20人(申し込み順。保護者同伴可) 申7/9(土)より直接、電話で同センター1階郷土資料館(TEL763-2455)、または市庁で

郷土資料館 歴史講座「鎌倉武士と春日部」

8/7(31日) 10:00~11:30 所教育センター 対春日部ゆかりの鎌倉武士たちについて分かりやすく解説 対30人(申し込み順) 申7/12(火)より直接、電話で同センター1階郷土資料館(TEL763-2455)、または市庁で

郷土資料館「体験ワークショップ 昔のおもちゃを作ってみよう」



8/7(24日) 10:30~、14:00~の2回 所郷土資料館 対昔のおもちゃ(糸でんわ)を作る 対幼児~小学生(保護者同伴可) ※参加者多数の場合、人数制限をする可能性あり 問同館(TEL763-2455)

郷土資料館 古文書講座(入門編)

8/6(土)・7(日)・20(土)・21(日) 10:30~12:00(全4回) 所教育センター 対くずし字や古文書の読み方の基礎を学ぶ 対古文書を初めて読む人 30人(申し込み順) 申7/12(火)から直接、電話で同センター1階郷土資料館(TEL763-2455) または市庁で

「かすかべライブフェスタ2022」出演バンド募集

8/9(11日) 所中央公民館 対市内で活動するバンド 5団体(申し込み順) 申7/24(日)の8:30から参加申込書・プランニングリストに必要事項を記入し、直接同館(TEL752-3080)へ ※参加申込書・プランニングリストは同館で配布。実行委員会は8/20(土)を予定

春日部市民県展入選作品展

8/7(5日)~10(日) 10:00~17:00(10日は16:00まで) 所中央公民館 対第70回埼玉県美術展覧会入選作品、入賞作品などを展示 問同館(TEL752-3080)

年少リーダー研修会

8/1(第1回研修会(説明会))…7/23(土) 9:00~12:00 ②野外研修会…8/17(水)~19(金) 2泊3日 ③実地研修会…9/3(土)~令和5年3月 所①中央公民館 ②国立那須甲子青少年自然の家(福島県西郷村) ③各公民館(プログラム内容により異なる)

共通事項

対地域の青少年リーダーを育成することを目的に、年間を通じてさまざまな体験活動や地域のイベントに参加。自分たちでイベントも企画 対市内在住の小学5年生~6年生20人(申し込み順) ¥5,500円 申7/17(日)までに電話、またはメールで中央公民館(TEL752-3080、E-mail:chuokou@city.kasukabe.lg.jp)へ

企画展「潜水調査船がみた深海生物」

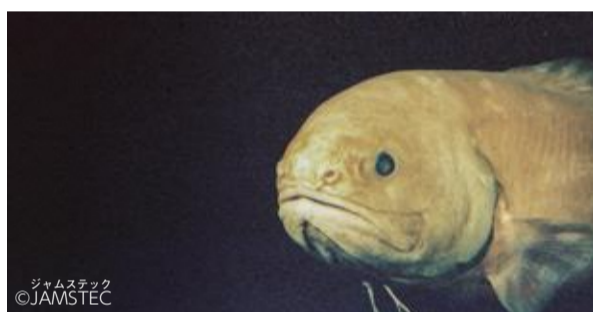

8/7(26日)~31(日) 9:00~17:00(26日は13:00から、31日は16:00まで) 所中央公民館 対有人潜水調査船「しんかい6500」や無人探査機「ハイパードルフィン」などのカメラがとらえた、美しくも神秘的な深海生物の写真を中心に展示 問同館(TEL752-3080)

PA(音響操作)セミナー

8/1(8/6日) 9:00~17:00 ②8/13(土)・14(日) 10:00~18:00 所豊春第二公民館 対①入門編(音響機器の基本操作) ②応用編(操作の復習と応用) 対中学生以上 各30人(申し込み順) 対筆記用具、ビニール手袋 申直接、または電話で同館(TEL754-2100)へ

埼玉県立大学オープンカレッジ講座 「3Dプリンタを使ってみよう！」

8/1(8/4日) ②8/23(火) 両日とも13:30~16:00 所埼玉県立大学 対3Dプリンタとは何か、使用方法などの講義と実際にプルバックカー本体や自分だけの印鑑を作る(両日とも同内容) 対Wi-Fi対応のノートパソコンを持参できる中学1年生~3年生 10人(抽選) 申①7/21(木)、②8/9(火)までに 対応募フォームへ ※結果は応募者全員に通知 問同大学地域産学連携センター(TEL973-4114)



埼玉県立大学オープンカレッジ講座 「損なわれた関係や傷を癒し直すための修復的対話の会 体験会」

8/6(土) 13:30~16:30 所WEB講座(ZOOM) 対国連のハンドブックにも掲載されている対話で、コミュニティを安全にするための修復的対話の講義とオンライン対話の実践 対20人(抽選) ¥千円 申7/23(土)までに 対応募フォームへ ※結果は応募者全員に通知 問同大学地域産学連携センター(TEL973-4114)



埼玉県立大学オープンカレッジ講座 「身近なものからDNAを取り出そう！」

8/9(火) 14:00~16:00 所埼玉県立大学 対広く知

られるようになったPCR検査(遺伝子検査)について、身近な野菜などからDNAを抽出し、観察することで楽しく学ぶ 対小学4年生~6年生とその保護者 12組(抽選) 申7/15(金)までに 対応募フォームへ ※結果は応募者全員に通知 問同大学地域産学連携センター(TEL973-4114)



スポ・レク

健康づくりのつどい

かすかべ健康マイレージ対象事業

とき	ところ	内容
7/9(土)	牛島小	フ・ビ・さ
7/16(土)	豊春小	フ
	武里小	フ
	藤塚小	フ・ビ・さ・ミ・卓
7/23(土)	中野小	フ・ビ・さ
	内牧小	フ・ビ
7/30(土)	豊春小	フ
	牛島小	フ・ビ・さ
7/30(土)	武里小	フ
	藤塚小	フ・ビ・さ・ミ・卓

※フ…フラバレーボール ビ…ビーチボールバレー さ…さいかつぼーる ミ…ミニテニス 卓…卓球

8/19:00~20:30(豊春小は18:00~19:30) 対市発祥のフラバレーボール(おにぎり型の軟らかいボールを使ったバレーボール形式のニュースポーツ)他、子どもから高齢者まで誰でも楽しめる軽スポーツ・ニュースポーツの実技指導 講師…スポーツ推進委員 対小学4年生以上の市内在住・在勤・在学者 40人(先着順。小学生は要保護者同伴) 対運動のできる服装、体育館履き、タオル、飲み物 申不要。当日会場へ 問スポーツ推進課(TEL763-2446)

市民体育祭 秋季ソフトボール大会

8/21(日)・28(日) 9:00~15:00(予備日9/4(日)) 所谷原中西側グラウンド他 対実績を考慮したクラス分けでのトーナメント戦 対市内チーム(一般男子) 40チーム程度(申し込み順) ¥2千円 対ソフトボール用具一式 申7/29(金)までに電話、またはFAXで住所・氏名・電話番号・チーム名を市ソフトボール協会 荒川 寿夫(TEL735-3372)へ

市民体育祭 レク卓協 卓球大会(ペアの部)

8/9(1日) 9:00~18:00 所ウイング・ハット春日部 対女子2人、男子2人(混合可)によるペアマッチ 対市内在住・在勤者 ¥300円 対ラケット、屋内用シューズ、ゼッケン 申7/30(土)までに直接、または電話で住所・氏名・電話番号・参加種目を市レクリエーション卓球協会 岸本友子(西八木崎1-1-17、TEL090-3905-5074)へ

市民体育祭 ミニテニス大会

8/9(4日) 9:00~17:00 所庄和体育館 対混合ダブルス(女性のところに70歳以上の男性可)、女性ダブルス 3ゲームマッチ6ポイント制 対市内在住・在勤者 100人(申し込み順) ¥300円 対ラケット、屋内用シューズ 申8/7(日)までに電話、メール、または往復はがきで、住所・氏名・年齢・電話番号を市ミニテニス協会 中島 公一(TEL080-9663-2083、E-mail:redsparrow1115@eagle.ocn.ne.jp、〒344-0102 西宝珠花481-1)へ

市民体育祭 剣道大会

8/9(19日) 8:30~ 所ウイング・ハット春日部 対年齢・段位・性別によるクラス分けでのトーナメント戦 対高校生以下の市内在住・在学者(小学2年生以下は指導者の判断による) ¥千円 対剣道用具、面マスク、シールド 申7/20(火)までに往復はがきで、住所・氏名(ふりがな)・年齢(学年)・電話番号・参加種目(段位)を市剣道連盟 関口 豊(〒344-0112 西金野井22-4、TEL090-3477-5157)へ



市などで行われている無料相談です。相談日は閉庁・休館日などをのぞきます。

【マークの見方】

日…とき 所…ところ 対…対象・定員 申…申し込み 問…問い合わせ

市:市役所別館1階相談室で行う相談

庄:庄和総合支所2階相談室(行政相談は1階イベント・情報コーナー)で行う相談

相談名/内容	とき/ところ/対象/申し込み/問い合わせ
市民相談	日(月)~(金) 9:00~12:00、13:00~16:30 所市役所別館1階市民相談室 問市民相談室(内2855)
法律相談 年度1人1回・予約制	市 日(木) 13:20~16:25 申市民相談室(内2855)へ 庄 日7/13(水)・27(水)、8/10(水)・31(水) 13:20~16:25 申庄和総合支所総務担当(内7017)へ
登記相談 予約制(来庁の上、別室での電話相談のみ)	市 日7/20(水)、8/17(水) 13:00~16:00 申前日までに市民相談室(内2855)へ 庄 日7/6(水)、8/3(水) 13:00~16:00 申前日までに庄和総合支所総務担当(内7017)へ
行政相談	市 日7/25(月)、8/15(月) 13:00~16:00 問市民相談室(内2855) 庄 日7/20(水)、8/17(水) 13:00~16:00 問庄和総合支所総務担当(内7017)
マンション管理相談	日8/2(火) 13:30~16:30 所市役所別館1階相談室 申7/25(月)までに、住宅政策課(内3620)へ
人権相談 人権擁護委員による相談	日7/27(水)、8/24(水) 10:00~15:00(相談時間30分程度) 所市役所別館1階相談室 問総務課(内2418)
消費生活相談 契約問題、悪質商法、クーリングオフ、多重債務などに関する相談	日(月)~(金) 10:00~12:00、13:00~16:00 所市役所別館3階消費生活センター(電話相談) 問同センター(内2830)
土地・建物不動産相談	日7/13(水)、8/10(水) 13:00~16:00 所市役所別館1階相談室 問埼玉県宅地建物取引業協会埼玉支部(TEL0480-31-1157)
行政書士相談	日7/19(火)、8/16(火) 13:30~16:00 所市役所別館1階相談室 問埼玉県行政書士会春日部支部(TEL812-5092)
弁護士相談	日第2・第4(金) 13:00~16:00 所あしすと春日部 申当月1日から、同施設(TEL762-1081)へ
年金相談	日7/26(火)、8/23(火) 13:30~16:30 所市役所別館1階相談室 問埼玉県社会保険労務士会春日部支部(TEL734-3531)
女性総合相談 女性相談員による相談	日(月)(火)(水)(金) 10:00~15:00 所ハーモニー春日部(電話相談可) 申同施設(TEL731-3333)へ
女性のカウンセリング相談 女性カウンセラーによる相談	日第1~第3(土) 12:00~16:00 所ハーモニー春日部 申同施設(TEL731-3333)へ
女性のからだ・母乳・育児相談 女性保健師による相談	日(木) 13:00~16:00 所ハーモニー春日部(電話相談可) 申同施設(TEL731-3333)へ
女性のための法律相談 女性弁護士による相談	日7月のみ第3(土) 13:00~16:00 所ハーモニー春日部 申当月1日から、同施設(TEL731-3333)へ
男性のための相談 男性産業カウンセラーによる相談	日第1(日) 13:00~16:00 所ハーモニー春日部(電話相談可) 申前月1日から、同施設(TEL731-3333)へ
就職相談 (主催・埼玉県)	日7・8月の毎週(火)(水) 10:00~16:00(相談時間45分) 所(火)…東部地域振興センター、(水)…ふれあいキューブ 申(月)~(金)の9:00~17:00にセカンドキャリアセンター専用受け付けダイヤル(TEL049-265-5844)へ

相談名/内容	とき/ところ/対象/申し込み/問い合わせ
教育相談 子育てや学校生活に関する相談(幼児、小・中学生および保護者)	日(火)~(金) 9:00~19:00、(土)(日) 9:00~17:00 所教育センター2階教育相談センター 申同センター(TEL0120-88-4266、TEL763-2220)
こども電話相談 学校生活や友達に関する相談(小・中学生)	日(火)~(金) 9:00~19:00、(土)(日) 9:00~17:00 所教育センター2階教育相談センター 問同センター(TEL0120-24-8466)
家庭児童相談 家庭児童相談員による児童および保護者などからの家庭や学校生活に関する不安や悩みの相談(電話相談可)	日(月)~(金) 10:00~12:00、13:00~16:00 所市役所1階家庭児童相談室 問同室(内2581)、こども相談課(内2766) 日(水)(木)・第3(日) 10:00~12:00、13:00~16:00 ※7/13(水)を除く 所エンゼル・ドーム 問同施設(TEL755-8190)、こども相談課(内2766) 日(金) 10:00~12:00、13:00~16:00 ※7/1(金)を除く 所グーカすかべ 問同施設(TEL754-9140)、こども相談課(内2766) 日(月) 10:00~12:00、13:00~16:00 ※7/11(月)・18(祝)を除く 所スマイルしようわ 問同施設(TEL718-0088)、こども相談課(内2766)
児童センター 子育て相談 児童センター職員による子育てに関する不安や悩みの相談、および児童からの相談	日(月)~(金) 10:00~18:00 所エンゼル・ドーム 問同施設(TEL755-8190) 日(月)~(金) 10:00~20:00 所グーカすかべ 問同施設(TEL754-2815) 日(月)~(金) 10:00~18:00 所スマイルしようわ 問同施設(TEL718-0300)
子育て電話相談 しつけ、食事など子育てに関する助言、指導(電話相談)	日(月)~(金) 10:00~16:00 所各保育所 問8面参照
子育て相談 子育てに関して悩み事を抱える保護者を対象に行う相談(電話相談可)	日(月)~(土) 10:00~16:00 所春日部子育て支援センター 申同センター(TEL754-2201) 日(月)~(金) 9:00~16:00、(土) 13:00~16:00 所庄和子育て支援センター 申同センター(TEL747-2321)
ことばの教室 「気軽に相談日」 就学前の子どもの言葉の悩みに関する相談	日第3(土) 10:00~16:00 所あしすと春日部 申平日に同施設(TEL762-1080)へ
健康相談 保健師、栄養士による生活習慣病などの相談、血圧測定など	日随時 所春日部市保健センター 申電話で同センター(TEL736-6778)へ
まちかど健康相談 保健師・管理栄養士による健康相談、血圧測定、栄養相談	日①7/8(金) ②7/13(水) ③7/22(金) 10:30~12:30 所①庄和地区公民館 ②豊春地区公民館 ③武里地区公民館 問春日部市保健センター(TEL736-6778)
こころの健康相談	日7/7(水)・14(水)・27(水) 所春日部市保健センター 対精神疾患やこころの悩みがある人、その家族など 申各前日までに同センター(TEL736-6778)へ
心の相談 臨床心理士による相談	日第2・第4(金) 9:00~12:00 所あしすと春日部 申当月1日から、同施設(TEL762-1081)へ

みんなの 伝言板

~市民からの催し物案内、サークルの会員募集~

催しの入場料・参加費無料、申し込み不要のものは記載を省略しています、「仲間になりませんか」で参加・見学希望の場合は、事前にお問い合わせください。

日…とき 所…ところ 内…内容 対…対象・定員 ￥…費用 持…持ち物 申…申し込み 問…問い合わせ

仲間になりませんか

- 春日部ハイキングクラブ
日月4回程度、主に(日) 所関東周辺の山 内登山・ハイキング 対成人 問吉野(TEL754-5205)
- 庄和マジッククラブ
日毎月第1(土) 14:00~16:00、第3(火) 13:00~15:00
所庄和社会福祉センター 内マジックの習得 問松永(TEL746-1460)
- ガーネット
日毎週(金) 11:00~13:00
所大沼体育館他 内ビーチボールバレー 対中高年 問小竹

(TEL708-1667)

- ヨーガ ひまわり
日毎月第2・第4(土) 10:30~11:30 所粕壁南公民館 内ヨガ 対女性 問橋本(TEL763-9231)

お越しください

- 画藤会展
日7/12(火)~15(金) 10:00~17:00(12日は13:00から、15日は16:00まで) 所中央公民館 内絵の展示 問荒井(TEL735-1032)

●春日部市民合唱祭
~春日部市合唱連盟

- 日7/17(日) 13:30~17:00
所市民文化会館 内合唱の発表 対700人 問大岩(TEL080-1202-1129)

参加しませんか

- 50歳以上のチアダンス体験会~Ko 江戸Co 町
日7/26(火) 13:00~14:30
所庄和南公民館 内チアダンスの基礎を取り入れ、曲に合わせて楽しく踊る 対50歳以上各10人(申し込み順) 持タオル、飲み物、運動しやすい服装、

室内靴 申7/20(水)までに電話で水澤(TEL090-5554-3299)へ

- 盆踊り民踊大会
日8/2(火) 13:00~17:00
所大沼体育館 内民踊の講習と指導 対30人程度 持上履き、汗拭き、飲み物 申電話で藤井(TEL090-2531-5379)へ

- ①小中学生シングルス大会
●②平日市民ダブルス大会
~春日部市テニス協会
日①8/19(金)(予備日8/26(金))
②9/6(火)(予備日9/13(火)) 所大沼コート他 対①小・中学生 ②一般 ￥①小学生800円、中学生千円 ②1組3千円 申同協

会(TEL)(http://www.k-t-a.org/)へ 問今村(TEL761-6232)

このコーナーに掲載を希望する人は、掲載希望月の前々月1日までに掲載依頼書を市役所3階シティセールス広報課、または庄和総合支所2階総務担当へ提出してください。

掲載依頼の詳細は、市(TEL)へ▶





休日当番医
休日当番薬局

休日当番医
休日当番薬局

都合により変更する場合がありますので、電話で確認の上お越しください
 診療時間:9:00~12:00、14:00~17:00
 受付時間は医療機関により異なりますので、電話の際にお問い合わせください
 医療機関受診時の処方箋を必ずお持ちください
 受付時間:9:00~12:00、14:00~17:00



携帯電話やパソコンで
AEDの設置場所を確認!

公共施設などに、AED(自動体外式除細動器)が設置されています。市内の設置場所は、携帯電話やスマートフォン、パソコンから検索ができます。

オラナビ AED 検索

- 休日当番医は、急な発熱などの急病やけがを診療する初期救急です
- 急患および夜間診療を受診する際には、病状をお尋ねしますので、必ず電話をしてからお越しください

日	系統	医療機関名	診療科目	薬局
7/3(日)	内科系	藤通り大和田内科クリニック (中央2-17-10 昭和ビル2階) TEL760-2220	内	さいたま中央薬局 TEL761-0123 さくら薬局 春日部藤塚店 TEL812-4340
	小児科系	おかだこどもの森クリニック (藤塚1225) TEL745-7722	小、アレルギー	
	外科系	岩松医院(栄町1-334) TEL761-0077	外、胃、麻	
7/10(日)	内科系	春日部中央総合病院(緑町5-9-4) TEL736-1221	内	わかば薬局 春日部店 TEL797-8620
	小児科系	春日部在宅診療所ウエルネス (内牧3701-1エミナス春日部1階) TEL792-0772	内、小、緩和ケア内	
	外科系	内牧クリニック(内牧3149) TEL755-2118	外、消内	
7/17(日)	内科系	武井医院(粕壁1-4-8) TEL752-2019	内	カネコ薬局 TEL752-2331 クラフト薬局 春日部永沼店 TEL745-2301
	小児科系	安達医院(栄町3-287) TEL761-6398	内、小	
	外科系	舘浦整形外科医院 (永沼2230-1) TEL746-4832	整、リハビリ	
7/18(祝)	内科系	横田医院(中央1-15-10) TEL761-0201	内、循内、麻酔	やはら薬局 TEL795-6437 ファーマシー いまい薬局 TEL754-2675
	小児科系	岩本小児科医院(谷原3-12-1) TEL795-8796	小、アレルギー	
	外科系	渡辺クリニック(上蛭田128) TEL754-3666	婦、内、皮、泌	
7/24(日)	内科系	松村医院(藤塚2171-6) TEL735-6800	内	調剤薬局モリタ TEL736-6646
	小児科系	グレース家庭医療クリニック (大倉610-10) TEL718-0107	小	
	外科系	佐藤整形外科(大場1385-3) TEL731-4550	整、リハビリ	

日	系統	医療機関名	診療科目	薬局
7/31(日)	内科系	わかば内科医院(小淵1593) TEL753-3530	内、消	さくら薬局 春日部藤塚店 TEL812-4340 稲垣薬局 春日部店 TEL812-7038
	小児科系	おかだこどもの森クリニック (藤塚1225) TEL745-7722	小、アレルギー	
	外科系	梅原病院(小淵455-1) TEL752-2152	外、胃	
8/7(日)	内科系	八木崎診療所(粕壁6973-1) TEL752-2195	内、リウマチ	ヤギサキ調剤薬局 TEL761-2171 あすなろ薬局 TEL747-1311
	小児科系	あゆみクリニック(大枝400-4) TEL731-3283	内、循、アレルギー、小、リハビリ	
	外科系	いかわ耳鼻咽喉科医院 (大倉378-4) TEL746-8733	耳、咽喉	
8/11(祝)	内科系	東都春日部病院(大畑652-7) TEL739-2000	内	こはる薬局 TEL872-6081 中川薬局 春日部店 TEL792-0414
	小児科系	田村クリニック (西金野井291-163) TEL745-1622	婦、小、内、皮	
	外科系	東都春日部病院(大畑652-7) TEL739-2000	外	

献血日程

血液が不足しています。ご協力をお願いします。
 日程は市、市公式ツイッター、安心安全情報メール「かすかべ」で確認してください。
 健康課(内線7513)



夜間・休日昼間の急病
市立医療センター 急患診療
 TEL735-1261
 市立医療センターは、原則として緊急な入院や手術を必要とする人を対象に救急医療を提供しています。
 ●夜間(毎日)、(土)日(祝)の昼間
 診療科目…内・外科系
 ※必ず電話をしてからお越しください

子どもの平日夜間の急病
春日部市小児救急夜間診療所
 TEL736-2216
 翌日までに緊急な診療が必要な人のために、診療を行います。
 ●診療科目 小児科
 (内科系疾患・0歳児~中学校卒業まで)
 ●(月~金)の夜間(祝休、年末年始を除く)
 診療受付時間…19:00~22:00
 ●場所 中央6-7-2(市役所第二別館1階)
 ※必ず電話をしてからお越しください

救急相談(24時間・毎日)
 急な病気やけがの際に、家庭での対処方法や医療機関への受診の必要性について、相談に応じるとともに医療機関の案内をします。

埼玉県救急電話相談

- 看護師に電話で相談
- #7119またはTEL824-4199
(ダイヤル回線、IP電話、PHS)
音声ガイダンスに従ってください。
※看護師によるアドバイスは、医療行為ではありません。相談者の判断の参考としましょう。

埼玉県AI救急相談

- チャット形式で相談
- 「埼玉県AI救急相談」で検索

※表示される結果は、検査や医師の診断によるものではありません。自己責任において医療機関への受診や救急車の利用を判断してください

かすかべ今昔絵巻 97 市史のささやき第14話

文化財保護課・郷土資料館ブログ「ほごログ」も日々更新中!

今日は『新編 図録 春日部の歴史』の中から、「館跡とくらし」について紹介します(図録62ページ~63ページ)。
 東武野田線(アーバンパークライン)八木崎駅から北東へ徒歩5分の八幡公園一帯には、古隅田川によって形成された自然堤防や県の天然記念物に指定された浜川戸河畔砂丘が広がっています。
 この地形を利用して、今から1,300年前の古墳時代の終わりごろから500年ほど前の戦国時代にかけて人々が生活を営んだ場所が浜川戸遺跡です。
 昭和55年以降、幾度もの発掘調査の結果、
 掘立柱建物跡や幅1.7メートル~3.5メートル、深さ3メートルと深くに掘り込まれた堀、さらには天目椀などの茶器や青磁、白磁の輸入陶磁器と、庶民の暮らしと一線を画す施設や道具が発見されました。また、江戸時代の中世武士春日部氏にまつわる伝承や春日部八幡神社の由緒からは、浜川戸河畔砂丘の高まりを防御とした中世の館跡が存在していたことが推定されています。
 郷土資料館では、春日部氏について常設展示で紹介していますので、郷土の中世武士を学び深めてみてはいかがでしょうか。

① 掘立柱建物の跡

② 大規模に掘り込まれた館の外堀

図文化財保護課(内線4834)

新型コロナウイルス関連情報 掲示板

ワクチン接種情報 (6/10時点) 新型コロナウイルスワクチン接種担当 (内線3673)

最新情報は市WEBで▶



4回目接種を実施しています



対象者

- ①60歳以上の人
- ②18歳以上60歳未満で基礎疾患を有する人、その他新型コロナウイルス感染症にかかった場合の重症化リスクが高いと医師が認める人

※接種の際、医師の証明書などの提出は不要。基礎疾患の詳細は上記2次元コードから

接種時期

3回目の接種完了から5か月以上経過後

接種券

- ①3回目接種後、4か月を経過する時期に順

次発送しています

- ②電子申請、郵送、または直接ワクチン接種担当へ発行申請をしてください。申請後、3回目接種から4か月を経過する時期に送付します

※現在、公費での接種は9/30(金)までです。5/1以降に3回目接種をした人には、期間が延長された場合のみ発送します

集団接種

とき…7月の毎週(土)日 ※市民体育館は7/10(日)・30(土)・31(日)を除く

ところ…イオンモール春日部、市民体育館

使用ワクチン…武田/モデルナ

個別接種

医療機関一覧は市WEBで

接種証明書

(ワクチンパスポート)

一部の国で、入国時の行動制限の緩和を受けるときなどにも利用できる、ワクチン接種を証明するものです。



入手方法など、詳しくは市WEBをご覧ください。

※国内では予防接種済証または接種記録書も証明書として利用できるため、証明書の発行は不要

予約方法(1回目～4回目共通)

接種券が届いた人は、接種日の3日前までに右記の方法で予約してください。

1

インターネット予約 (24時間受付)



2

LINE アプリ (24時間受付)



3

コールセンター(8:30～17:15) 0120-002-276

住民税非課税世帯臨時特別給付金の支給対象変更

住民税非課税世帯等に対する臨時特別給付金給付プロジェクトチーム(TEL 796-8713(平日8:30～17:15))、内閣府コールセンター(TEL 0120-526-145(平日9:00～20:00))

国の「コロナ禍における原油価格・物価高騰等総合緊急対策」を受け、本給付金の支給対象世帯などに変更があります。

支給対象世帯

- ①住民税非課税世帯等…世帯全員の令和3年度分住民税均等割が非課税の世帯に加え、6/1現在、春日部市に住民登録が有り世帯全員の令和4年度分住民税均等割が非課税である世帯
- ②家計急変世帯…①以外で、新型コロナウイルス感染症の影響を受け令和4年1月以降(令和3年1月以降から変更)に家計が急変し、世帯全員が①と同様の事情にあると認められる世帯

※①②ともに住民税均等割が課されている人の扶養親族などのみからなる世帯は対象外。また、既に受給した世帯に再度支給するものではありません

申請方法

- ①6月に、新たな対象世帯には「住民税非課税世帯等に対する臨時特別給付金支給要件確認書」を送付しました。記載内容を確認し、同書類の発行日から3か月以内に返送してください

※世帯全員の令和4年度分住民税均等割が非課税にもかかわらず書類が届かない場合は問い合わせてください

- ②9/30(金)までに、市WEBに掲載の申請書、その他必要書類を郵送してください。直接提出が必要な場合は、市役所5階エレベーターホールで受け付けます(予約制)

詳しくは市WEBで▶



本件を装った詐欺に注意してください

急な発熱があったら…

- 受診先の確認・受診を迷う場合
埼玉県受診・相談センター
TEL 762-8026 FAX 816-5801
受付時間/9:00～17:30

- 受診先の確認・一般的な質問
県民サポートセンター
TEL 0570-783-770 FAX 830-4808
受付時間/年中無休 24時間対応

Check!

新型コロナウイルス感染拡大防止のため、本紙に掲載するイベントなどの内容が変更となる場合があります。事前に、各記事の問い合わせ先に確認してください。

参議院議員通常選挙の詳細はこちら▶



※写真撮影時のみマスクを外しています

春日部市公式ソーシャルメディア



安心安全情報メール「かすかべ」

市では、防災、防犯、火災、子育て、行政、気象情報などに関する情報をメールで配信しています。



マチイロ

スマートフォンで各自治体の広報紙やニュースを閲覧できる無料アプリ。



マイ広報紙

自治体などが発行する広報紙をデータ化したインターネット無料配信サービス。



春日部市の世帯数と人口 (6/1現在)

●世帯数 110,181世帯 ●人口 232,167人(前月比102人減)
男▶115,130人 女▶117,037人

