

子育て情報便 10月・11月の予定



子育てピックアップ①

「産後パパ育休」で 出産直後の大変な時期のサポートを

10/1(土)施行

出産を終えたママには、肉体的にも精神的にもパパの協力が不可欠です。「産後パパ育休」を活用して、仕事と育児の両立を実現しませんか？

産後パパ育休

- ▶ 育休とは別に取得可能
 - ▶ 子の出生直後8週間以内に4週間まで取得可能
 - ▶ 2回に分割して取得可能
 - ▶ 休業中に就業することが可能 ※事前に調整、労働者と事業主の合意が必要(労使協定を締結している場合に限る)
- 働く男性向けの育休情報など、詳細は厚生労働省で

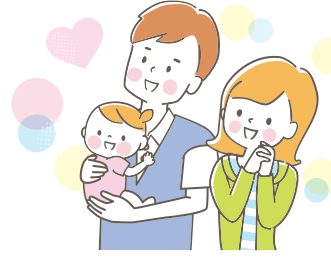

勤労者会館「ライム」TEL 752-5540

子育てピックアップ②

夏休みの 郷土資料館体験講座

他にも歴史イベントを 随時実施中!! 詳しくは12面へ

dokidoki 音楽作り
(8/7実施。小学4年生7人が参加)



国立歴史民俗博物館の中村先生と国学院大学栃木短期大学の早川先生を講師に招き、縄文土器からヒントを得て、自然素材を使い、みんなで楽しく音楽を作りました。

たんけん郷土資料館 めざせキッズ学芸員
(8/27実施。親子14人が参加)



今年の夏季展示「明治天皇と春日部」展に合わせて、展示室のスタンプを押しながら春日部の謎を解き、資料館の収蔵庫を見学してもらいました。

郷土資料館 TEL 763-2455

児童センターで遊ぼう

【マークの見方】 対象・定員 持 持ち物 申 申し込み

春日部第1児童センター エンゼル・ドーム 牛島371-1 TEL 755-8190

催し物	とき	対象・定員・持ち物・申し込み
みんなでつくろう工作教室 「でんでん太鼓」を作って遊ぼう	10/8(土) ①10:30~11:30 ②13:30~14:30	3歳児以上(未就学児は保護者同伴) 各10人(先着順) 申 当日直接、同センターへ
おもしろ影エンス 種の知恵を調べて模型をつくって遊ぼう	10/9(日) 13:30~15:00	5歳児以上(未就学児は保護者同伴) 15人(申し込み順) 申 10/1(土)から直接、または電話で同センターへ
ハロウィンイベント ①ハロウィンハウスを体験しよう ②おばけかぼちゃを探そう	10/16(日) 10:00~12:00、 13:00~15:00	未就学児とその保護者 ①定員なし②各50人(先着順) 申 当日直接、同センターへ
ハロウィンイベント(工作) 「ジャックオーランタン」のお菓子入れを作ろう	10/16(日) ①10:30~11:30 ②13:30~14:30	3歳児以上(未就学児は保護者同伴) 各10人(先着順) 申 当日直接、同センターへ
おとうさんといっしょ 秋の運動会を楽しもう	10/23(日) 10:30~11:00	1歳6か月以上の未就学児とその保護者(お母さんの参加も可) 15組(先着順) 申 当日直接、同センターへ

春日部第2児童センター グーかすかべ 粕壁3-8-1 TEL 754-2815

催し物	とき	対象・定員・持ち物・申し込み
ゲームカフェ GAME CAFE スマートボールなどで遊ぼう	10/3・17・24・31 (全て月) 15:30~17:30	高校生以下(未就学児は保護者同伴) 申 当日直接、同センターへ
わらべうたベビーマッサージ わらべうたでマッサージしよう	10/6(木)・11(火) 11:00~11:50	3か月以上1歳未満の幼児とその保護者 7組(申し込み順) 申 10/1(土)から、電話で同センターへ
いちごえん♡みんなであそぼう♡ 体操、探検ゲームやミニ製作で遊ぼう	10/18(水) 11:30~12:00	1歳以上の未就学児とその保護者 6組(申し込み順) 申 10/1(土)から、電話で同センターへ
ママとなかよしデー ハロウィン小物を作ろう	10/21(金) ①10:15~10:50 ②11:00~11:35	1歳以上の未就学児と保護者 各7組(申し込み順) 申 10/1(土)から、電話で同センターへ
ハロウィンイベント ハロウィン迷路や工作で楽しもう	10/30(日) ①10:00~11:30 ②13:00~14:30 (15分入れ替え制)	高校生以下(未就学児は保護者同伴) 各10人(申し込み順) 申 電話で同センターへ

庄和児童センター スマイルしょうわ 金崎839-1 TEL 718-0300

催し物	とき	対象・定員・持ち物・申し込み
ハロウィン月間 ハロウィンの雰囲気を楽しもう	10/1(土)~10/31(月)	高校生以下(未就学児は保護者同伴) 申 当日直接、同センターへ
いご・しょうぎ 初めてでも先生が優しく教えてくれます。参加してみよう	10/8(土)・22(日) 10:00~12:00	小学生以上 申 当日直接、同センターへ
ハロウィン工作 かぼちゃのランタンを作ろう	10/10(祝) 10:30~11:40	小学生以上 10人(申し込み順) 水筒 申 10/4(火)から直接、または電話で同センターへ
わくわく親子ピクニック 子どもたちはもちろん、保護者もハッピーになれるプログラムです	10/25(火) 10:15~11:15	一人で歩ける子どもとその保護者 12組(申し込み順) 汗拭きタオル、水分補給できるもの 申 10/6(木)から直接、または電話で同センターへ
おもちゃ病院 おもちゃドクターに壊れたおもちゃを見てもらおう	11/5(土) ①10:00~11:50 ②13:00~15:00	高校生以下(未就学児は保護者同伴) 申 みてもらうおもちゃ 申 当日直接、同センターへ



子育てに役立つ情報満載!

かすかべ子育て 応援サイト

地域交流会

10月の地域交流会は一部の施設で園庭開放を行います(予約制)。詳しくは、市ををご覧ください。なお、子育てに関するアドバイスをを行う子育て電話相談は今まで通り実施します。詳しくは、各保育所へお問い合わせください。

電話相談会場	電話番号
武里南保育所	武里団地9-16 TEL 735-4381
第3保育所	粕壁6823 TEL 752-0736
第4保育所	備後西1-13-1 TEL 735-0066
第5保育所	藤塚428-1 TEL 735-8471
第6保育所	牛島1276 TEL 754-5040
第7保育所	栄町3-166 TEL 754-7426
第8保育所	上蛭田82-1 TEL 754-8349
第9保育所	粕壁3-8-1 TEL 754-3521
八木崎保育所	粕壁5435-1 TEL 797-5747
庄和第1保育所	西金野井256-1 TEL 746-3511
庄和第2保育所	東中野1152 TEL 746-5221

「集まれ!」元気っ子

春日部市内の幼稚園・保育園・認定こども園を紹介します

社会福祉法人若竹会 一の割自然保育園

広大で自然豊かな環境の中、天井は高く、全面木のぬくもりの園舎で「日々、自立に向かって成長している」子どもたちの生きる力を大切に育んでいます。足裏の土踏まずを形成すること、足の指を広げて歩くことは脳の発達につながります。第一園庭は肌触りの良い人工芝を敷き詰めてはだし保育を実践、第二園庭は五感を養う環境を整えています。同法人では「児童発達支援・放課後等デイサービスたけのこ」を併設し、個別療育と小集団の一体化としての育みも行っていきます。



所在地:一ノ割1138-1 TEL 737-5630
開園日時:(月)~(金) 7:00~19:00、(土) 7:30~18:00
対象:0歳児(生後100日目)~5歳児



未来へのおまけ かすかべっこ

米澤 優来ちゃん
令和3年11月15日生
人に優しく皆から愛される女の子になってね

篠崎 雅ちゃん
令和2年4月9日生
これからも元気いっぱい にすくすく育ってね

図書館へ行こう

中央図書館 (TEL 761-5911)、武里図書館 (TEL 737-7625)、庄和図書館 (TEL 718-0200) 申し込み不要。直接会場へ

催し物	とき	ところ	対象
小さい子のおはなし会	(土) 15:00~15:30	中央図書館 武里図書館 庄和図書館	4歳児~9歳児
大きい子のおはなし会	第2・第4(土) 15:30~16:00	中央図書館 武里図書館	小学生
えほんのへや 絵本の読み聞かせ・手遊びなど	第1・第3(木) 10:45~11:30 第2・第4(木) 10:45~11:30	中央図書館 武里図書館	2歳児~4歳児とその保護者
あかちゃんえほんの会 絵本の読み聞かせ・わらべうたなど	第2・第4(木) 11:15~11:30	中央図書館	乳幼児とその保護者
子育てびよびよタイム 絵本の読み聞かせ・手遊びなど	(木) 11:00~11:30	庄和図書館	その保護者
あかちゃんタイム(中央図書館・武里図書館) 子育てファミリータイム(庄和図書館)	(木) 10:00~12:00	中央図書館 武里図書館 庄和図書館	未就学児とその保護者

地域子育て支援拠点施設

申 人数制限をしているため事前予約制(エンゼルのついで、いっつも ゆめ色、ついでの広場「みっくすじゅーす」を除く)。各施設へ問い合わせください。

事業名	施設名	開設日時(祝休、施設の休館日を除く)
エンゼルのついで	エンゼル・ドーム (TEL 755-8190)	(水)~(金)、毎月第4日 10:00~15:00
ほっとタイム おいでおいであかちゃん、せいさくのひろば など	庄和子育て支援センター (TEL 747-2321)	(月)~(土) 8:30~17:15
さくらんぼ 小麦粉粘土、ハロウィンフォトスボット	信愛保育園(大場) (TEL 734-9692)	(月)~(水)・11(火)・25(火) 9:30~16:00
わかたけ 講師によるキッズヨガ、言語聴覚士による個別相談	一の割自然保育園(一ノ割) (TEL 080-3429-0115)	(月)~(金)、月1回(土) 9:30~16:00
Cocco ひろば春日部	コープみらい コーププラザ春日部(中央) (TEL 753-4333)	(月)~(金)(10(祝)を除く)、毎月最終日 10:00~15:00
緑の森子育てひろば ママロン、親子ふれあい遊び講座、ママストレッチなど	緑の森保育園(米島) (TEL 746-7373)	(月)~(金) 9:00~15:00
のびのびタイム他 親子たいそう、お楽しみ週、読み聞かせなど	春日部子育て支援センター (TEL 754-2261)	(月)~(金) 8:30~17:15 (土) 8:30~13:30
Cocco ひろばハーモニー	ハーモニー春日部 (TEL 753-4333(コーププラザ春日部内))	(月)~(水)・11(火)・25(火) (10(祝)を除く)、8(土) 9:00~14:00
いっつも ゆめ色 教材費など自己負担あり(100円~200円)	ゆつく武里 (TEL 734-1098(団体代表者)) ※13(水)は武里南地区公民館	(月)~(金)(10(祝)・21(金)を除く)、13(水)、22(土) 9:00~14:00
子育て支援センター たんぽぽルーム たんぽぽルーム開放日、看護師さんの発育測定など	アートチャイルドケア春日部(下蛭田) (TEL 070-6514-5764)	(月)~(金) ※(土)は講習会開催予定(不定期)
子育て支援 すこやか つどいの広場 「みっくすじゅーす」	小島保育園(米島) (TEL 746-0401) スマイルしょうわ (TEL 718-0300)	(月)~(金) 10:00~15:00 (月)~(土) 10:00~12:00
ぽっけのおうち 出張子育てサポートも実施	ぽっけのおうち(栄町) (TEL 677-2865)	(月)~(金)(10(祝)を除く) 10:00~15:00
学校法人大京学園 こども相談支援センター 登録制、子育てサークル(おいもほりごっこ、誕生日会、子育て相談など)	幼児連携型認定こども園 武里幼稚園 (TEL 735-5006)	(月)~(水) 10:00~12:00 ※個別相談は 13:00~16:00(要予約)

子育てサロン

育児中の親子が集う場で、簡単な遊びを通じて参加者同士の交流を図ります。育児の不安・悩みなど、子育てについて、いろいろおしゃべりしてみませんか。 0歳児~5歳児とその保護者 ※ 各会場・問い合わせ先へ

事業名	会場・問い合わせ・定員	開催日		時間
		10月	11月	
子育てサロン 主任児童委員、保育士、助産師、家庭児童相談員が常駐し、専門的な相談にも応じています	あしすと春日部 [こども相談課(内線2766)] 15組(申し込み順) 武里市民センター [こども相談課(内線2766)] 15組(申し込み順)	27(木)	24(木)	10:00~11:30
うちまきプレイルーム	内牧南公民館 (TEL 761-0065) 10組(申し込み順) 豊春地区公民館 (TEL 754-0942) 10組(申し込み順) 豊春第二公民館 (TEL 754-2100) 8組(申し込み順)	4(火)	1(火)	10:00~12:00
親子の広場	幸松地区公民館 (TEL 752-6065) 10組(申し込み順) 豊野地区公民館 (TEL 735-0009) 5組(申し込み順)	27(木)	17(木)	10:00~11:30
子育てサロン	藤塚公民館 (TEL 735-2528) 10組(申し込み順) 武里南地区公民館(武里大枝公民館 (TEL 737-8022)) 10組(申し込み順)	25(火)	22(火)	10:00~11:30
子育てサロン 「親子のひろば」	正風館 (TEL 746-6666) 15組(申し込み順) 申込期間:10/6(木)~27(木)	なし	17(木)	