

広報かすかべ

Kasükabe

KASUKABE CITY INFORMATION

No.206
2022

10

令和4年(2022年)
10月1日発行



+1のあるまち
kasukabe



記事の詳細や最新情報は市 **WEB** で▲

SUSTAINABLE DEVELOPMENT GOALS



SDGsは持続可能な社会の実現に向けた世界共通の目標です。市の取り組みとSDGsとのつながりを示すため、特集記事に関連するアイコンを添えています。左のアイコンは、SDGs全17のゴールのうち、今月の特集記事に関連するものを示しています。

特集

特集(2・3面)

かすかべ音楽祭2022開催!
音楽のまち春日部に音があふれる

注目記事(4面) 令和3年度決算のあらまし

注目記事(5面) 里親デビューしませんか?



かすかべ
音楽祭2022
開催!

音楽のま 音があ



まちかどコンサートを 聴きにいこう!



11/1(火)~30(水)開催のまちかどコンサートは、かすかべ音楽祭2022の関連イベントで、春日部市内のお店や大型商業施設など、あちこちで開催される身近な演奏会です。主催者である春日部音楽振興会会長の高橋 一泰さん^{たかはし かずやす}に聞きました。

—まちかどコンサートに携わったきっかけは

まちのあちこちで気軽に音楽に触れられるイベントが始まると知ってぜひ関わりたいと思い、第1回から会場提供として参加しました。第3回からは春日部音楽振興会の事務局として運営に携わってきました。

—まちかどコンサートをやってみて

優秀な若手から経験を積んだベテランまで、実力派の音楽家たちの演奏を間近で聴けるので、お客さまからは、「今まで東京までわざわざ行っていたけれど、こんないい音楽がこんな近くで聴けて良かった」とお声をいただいています。演奏者にとっても、お客さまと近い場所で演奏するのは、貴重な経験です。また、最初クラシックは全然分からないと言っていた人も、たびたびコンサートに足を運ぶうち、「私この演奏が好き。この作曲家が好き」と、どんどん詳しい感想を話してくれるようになりました。音楽が浸透していくってこういうことだなと。うれしいですね。

—読者の皆さんにメッセージを

生でしか経験できない“音楽を共有する空気”をつくるのはお客さま。音楽は聴いてくださる方がいて成り立つものです。ぜひ気軽に足を運んでください。お客さまも出演者の一人です。



春日部音楽振興会会長
高橋 一泰さん

フルート奏者として活動をす
る傍ら、店内でクラシック演
奏が聴けるカフェ「音と友に」
のオーナーを務める。

音楽のまち春日部で生まれた『心の空』

新・春日部市施行10周年を記念し、平成27年に制定。制作者はかすかべ親善大使のあえかさん。市内の小・中学生から寄せられた1,609通の「春日部の思い出」全てに目を通し曲作りに反映。カラオケ配信、市役所の電話保留音、夕方の防災行政無線定時チャイムへの採用や、小・中学校で歌われているなど、すっかりまちに定着しています。

『心の空』を制作してから、「この景色も歌に入れたかったな」「市民の方のこんな良いところも歌に入れたかったな」と、考えるようになり、どんどん春日部の良いところが見えるようになっていきました。

シンガー・ソングライター あえかさん



春日部市の歌 『心の空』歌詞 (1番のみ)

桜の花びら 舞い散る公園橋	どんな時も 上を見よう
みんなで 自転車で はしゃぎ回った	駆けてく君と 呼び掛ける僕は
香る紫のパレード 鳴り響いて	離れてても 心は一つ
沢山 ^{たくさん} の笑顔が光ってた	土手を走って 橋を渡って
悲しい時 悔しい時	どんな涙もかわくよ
古利根川の水面を見ると	麦わら帽子 吹き抜ける風
また 前に 進めるんだ	帰る場所は いつでも ここにあるから
心の空に 風を舞い上げて	

CDはこちらで販売中!(税込み500円)

- 市役所3階シティセールス広報課
- 庄和総合支所1階市民窓口担当
- 春日部情報発信館「ぶらっとかすかべ」
- 道の駅「庄和」

クイズの
正解者に抽選で
あえかさんサイン入り
CDプレゼント



▲応募は
10/18火まで

ち春日部に ふれる

2010年に始まったかすかべ音楽祭が各会場で3年ぶりに開催予定！春日部にゆかりのある音楽家や音楽団体、コンクールで実績のある学校の吹奏楽などを気軽に楽しめるイベントです。芸術の秋、音楽のまち春日部にあふれる素晴らしい音楽を聴きにお出掛けしてみませんか。



\\ まちかどコンサートは //
こんな場所で開催されます



音楽のまち春日部やまちかどコンサートへの思いを、会場となる事業者の皆さんに聞きました。

まちかどコンサートの最新情報は、
春日部音楽振興会 WEB で

★イオンモール春日部★



庄和エリアと一緒に盛り上げのお手伝いできればと思い、今回2016年以來の参加です。まちかどコンサートは、知り合いがすぐ近くで演奏するというのがいいですね。ぜひ会場で音が生み出す空気の震えを全身で感じてください。



のがみ 野上さん

♪昭和楽器♪



楽器屋なので、あまり聞いたことがないような楽器の演奏をお聞かせできればと、マリンバやクラシックオルガンのコンサートなどもやってきました。春日部は学校の吹奏楽も盛んで、ジャズのイベントもあります。11月はぜひ音楽を楽しんでください！



きたがわ 北川さん

ちは 千葉さん

春日部夏まつりの本部やマルシェ開催など、地域貢献で正面玄関前を提供しており、まちかどコンサートでも活用してもらいたいと思っています。以前実施したときには、観客の方にイベントを通じて会場提供側も知ってもらおうきっかけになりました。



☆☆匠大塚 春日部本店☆☆

発表会などが延期となっていた地元の音楽家の皆さんを知ってもらうきっかけになればと思います。当施設はお子さま連れの方も多いため、小さい頃から音楽に興味を持ってもらい、音楽に強いまちになってほしいですね。

☆☆ララガーデン春日部☆☆



いづみ 岩淵さん

かすかべ音楽祭2022

関連イベント

まちかどコンサートの他にも、市内でさまざまな音楽イベントを実施します。



▲詳しくは

わくわくコンサート

～みんなで音を楽しんじゃおう～

日時 11/20(日) 12:30開場 13:30開演

会場 市民文化会館大ホール

子どもと一緒に楽しめる音楽を、フルオーケストラによる演奏でお届けします。クレヨンしんちゃん30周年企画も有り！

エンゼル ファミリーコンサート

日時 11/23(祝) 1部 10:30～、
2部 13:30～

会場 春日部第1児童センター「エンゼルドーム」
児童センター内で、小さなお子さんから家族でゆったりと楽しめるコンサートです。親子でリズムに乗って楽しみましょう。

ジャズ Day かいさかべ2022秋

日時 会場 11/5(土)

ふれあいキューブ 14:00開場 14:30開演、
中央町第4公園 11:00開場 12:00開演

大空の下、幅広い年代の人に楽しんでもらえる本格ジャズイベントです。地元商店会のグルメや協賛イベントも楽しめます。

第16回春日部市美術展覧会における ホワイエコンサート

日時 11/15(火)～19(土)の開催期間中を予定

会場 ふれあいキューブ 1階ホワイエ

春日部市美術展覧会の会場で、市民の皆さんが日替わりで出演するコンサートです。美術と音楽のハーモニーを感じてみませんか。

平和コンサート

日時 11/19(土) 13:30開場 14:00開演

会場 市民文化会館小ホール

市民の皆さんが安らぎと希望に満ちた、幸せで平和な日々を送れることを願うクラシックコンサートです。



令和3年度決算のあらまし

問 財政課 (内線2223)

令和4年9月市議会定例会で認定された市の決算の内容をお知らせします。

一般会計歳入

歳入総額は、前年より約148億119万円減少し、901億1,218万円となりました。

市税…約284億8,000万円となり、前年より約4億7,000万円の減収。

▶ 市民税個人、法人は、新型コロナウイルス感染症の拡大の影響により減収

▶ 固定資産税は、評価替えなどの影響により減収

地方交付税…基準財政需要額(各地方公共団体が合理的かつ妥当な水準における行政を行うために算定した額)の増により増収

国や県からの補助金…特別定額給付金給付事業費補助金の減などにより減額

市債…複合型子育て支援施設整備事業債の減などにより減額

一般会計歳出

歳出総額は、前年から約162億6,114万円減少し、846億1,581万円となりました。

▶ 新型コロナウイルス感染症の拡大の影響による子育て世帯等臨時特別支援事業、住民税非課税世帯等に対する臨時特別給付金給付事業、新型コロナウイルスワクチン接種事業など各種事業の実施

▶ 複合型子育て支援施設「パレットやぎさき」の管理運営、旧ふじ学園の解体工事

▶ 中央通り線整備における袋陣屋線から神明通り間の土地購入費など

▶ 消防署武里分署新築工事の実施設計

▶ 小学校のトイレ改修および特別教室のエアコン整備

▶ 小・中学校の防球ネット修繕

差引残額

歳入・歳出の差引残額は約54億9,600万円となり、令和4年度に繰り越されました。

新型コロナウイルス感染症対策経費

総額…約94億3,100万円

市独自のコロナ対策実施事業(抜粋)

▶ 65歳以上の高齢者に対し、市内共通商品券を交付:約1億7,100万円

▶ 「子育て世帯等臨時特別支援事業」で、所得制限により給付対象外となった世帯に対し、給付金を給付:約2億3,000万円

▶ 新型コロナウイルス感染症による自宅療養者に対し、パルスオキシメーターの貸与および食料品などを配送:約4,600万円

▶ 米作農家を対象に作付面積に応じて、助成金を給付:約2,800万円

▶ 市内の商店会に対し、給付金を給付:約4,700万円

▶ 市内の観光バス、路線バスおよびタクシー事業者に対し支援金を給付:約3,600万円

▶ その他、手洗い水栓を非接触の自動水栓へ改修、6千円の電子マネー食事券を4千円で販売

など

春日部市の財政状況は？

将来負担比率

令和2年度 11.2パーセント



令和3年度 3.7パーセント

(7.5ポイント改善)

将来負担比率とは、市が将来にわたって負担しなければならないお金(負債)が、1年間の収入に対してどれだけを占めるかを示す割合のことです。

数字が小さいほど将来負担が少ないことを示しています。

決算書は、次の場所で公開します。

▶ 市役所別館1階市政情報室 ▶ 庄和総合支所2階市政情報室 ▶ 市内各図書館 ▶ 市

令和3年度歳入合計

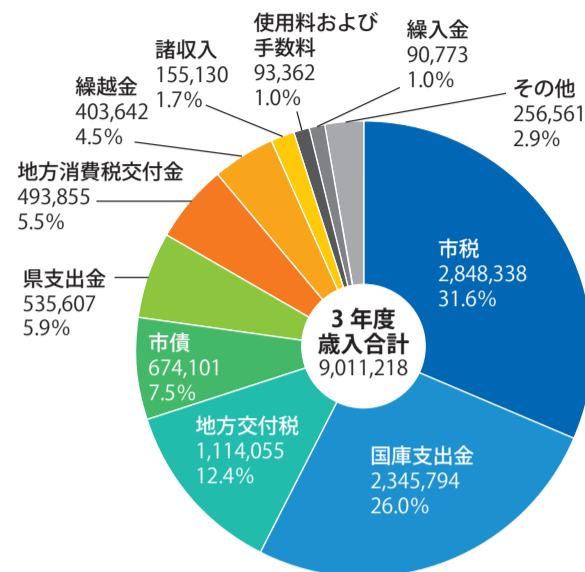

(単位:万円)

令和3年度歳出合計

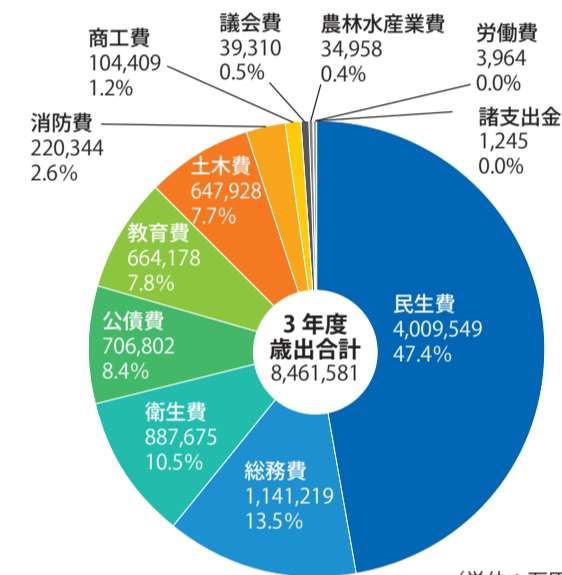

(単位:万円)

※計数は、それぞれ四捨五入しているため、合計が一致しないものがあります

令和5年度

保育所(園)の入所(園)・放課後児童クラブ入室

申し込み受け付け開始します

問 保育課 保育所(園)に関すること(内線2595)、放課後児童クラブに関すること(内線2598)

共通事項

とき▶ 11/12(土)~15(火) 9:00~17:00

ところ▶ 市役所別館5階

注意事項

- 申込日初日は大変混み合います
- 会場が狭いため、申込者(保護者)のみの来場にご協力をお願いします
- 新型コロナウイルス感染症の拡大防止のため、令和5年4月入所の申し込みは、郵送でも受け付けます(11/15(火)消印有効)
- 入所・入室の決定は、保育の必要性に応じて選考し、結果は令和5年2月中に通知します
- 二次受付期間は、11/16(水)~令和5年2/3(金)です



保育所(園)など*の入所

保育所(園)は、保育の必要性が認められる子どもを、保護者に代わって保育することを目的としています。令和4年度中に入所を希望して入所できなかった人も、改めて申し込みが必要です。

※認定こども園(保育利用)、地域型保育(事業所内保育・小規模保育)含む

入所申込書・案内などの配布場所…10/5(水)から、市役所1階総合案内・保育課、庄和総合支所2階福祉・健康保険担当、子育て支援センターで



放課後児童クラブ入室

放課後児童クラブは、保護者の就労などにより昼間常時留守になっている家庭の児童に対し、放課後や夏休みなどに家庭に代わる生活の場を確保し、放課後児童支援員が適切な遊びや指導を行い、その児童の健全育成を図ることを目的としています。

入室申請書・案内などの配布…10/5(水)から市役所1階総合案内・保育課、庄和総合支所2階福祉・健康保険担当、市内の放課後児童クラブ、保育所(園)(認可外保育園を除く)、認定こども園、幼稚園で



入所・入室には要件があります。申し込みの注意点など詳しくは、各案内または市WEBを参照してください



保育所(園)など▶



放課後児童クラブ▶

子育て経験のない人も！ 子育て中の人も！

里親デビューしませんか？

—いろいろな里親さんを必要としています—



1,800 問 こども相談課（内線2764）

この数字が意味することが分かりますか？
 子どもが健やかに成長するためには、安定した家庭環境の中で、保護者の温かい愛情の下に育てられることが必要です。しかし、埼玉県内で何らかの理由で自分の家庭で生活できない子どもが約1,800人(7月時点)います。そんな子どもを家族の一員として迎え、温かい愛情と家庭的な環境で育てていく制度が「里親制度」です。

（ 里親について知ろう ）

Q) どんな人が里親登録しているの？
A) 子育て経験のない人、子育て中の人、ひとり親家庭の人、共働きの人、同性パートナーの人、子育てが一段落した人など、さまざまな人がいます



小さい子は体力的に厳しいかも……と思っていましたが、中学生や高校生も里親を必要としていると知り、力になりたいと思いました。

児童相談所などの研修や家庭訪問などの支援があったので、子育てが初めてでも安心でした。



Q) 大人になるまで預かるのかな？
A) 預かる期間は、数日～数カ月の短期から18歳までの長期まで、子どもの事情によりさまざまです

長期の預かりは難しいけど、短期間ならうちでもできる！と思って始めました。



掲載している里親制度の内容は、ほんの一部です。
 詳しく知りたい人、里親に興味を持っている人はぜひ相談してください。

問い合わせ先

**越谷児童相談所
里親推進担当**

TEL 048-975-4152

**春日部市役所
こども相談課**

内線 2764～2766

市や県のでも詳細を掲載しています▶



やってきましたスポーツの秋 かすかべウォーク週間
問 春日部市保健センター (TEL 736-6778)

かすかべ健康マイレージ対象事業

11/12(土)～20(日)に、対象コースを歩いた人に健康マイレージのボーナスポイント(1万ポイント)をプレゼントします(1人1回まで)。

対象コース
 ▶市の文化・歴史・自然・芸術を楽しめる8コースを紹介する「かすかべウォーク」に掲載しているコース
 ▶市内の自身のおすすめコース(歩くと6千歩以上または60分以上になるコース)

ボーナスポイント付与期間(ウォーキング後に付与)
 11/12(土)～20(日) 9:00～17:00

ボーナスポイント付与場所
 春日部市保健センター

持ち物
 健康マイレージ専用歩数計、または専用アプリを入れているスマートフォン、かすかべ健康マイレージスタンプカード(持っている人)

「かすかべウォーク」配布場所
 春日部市保健センター、市役所3階シティセールス広報課、ぷらっとかすかべ、庄和総合支所、市WEBなど



埼玉県コバトン健康マイレージとは
 ウォーキングを通してポイントをためることで抽選に参加でき、楽しく健康づくりを進めるものです。参加には、歩数を測定するために、埼玉県コバトン健康マイレージアプリがインストールされたスマートフォン、もしくは専用歩数計が必要です。
 イベントに参加するためには、「埼玉県コバトン健康マイレージ」に「春日部市所属」で登録が必要です。登録は、春日部市在住の18歳以上の人が対象です。



コバトン健康マイレージ▶

関連記事を16面に掲載しています。

〈かすかべウォーク週間に開催の教室〉

①親子で楽しむ！ストレッチとウォーキング教室
とき▶11/12(土) 10:00～11:30
対象▶「健康マイレージ」に「春日部市所属」で、アプリで参加している人とその子ども(小学生以上) 12組(子ども1人につき保護者1人) ※プレゼント有り

②体力も気持ちもあがる！ストレッチとウォーキング教室
とき▶11/12(土) 13:45～15:40
対象▶「健康マイレージ」に「春日部市所属」でアプリ、または歩数計で参加している人 25人

共通事項
ところ▶同センター
内容▶「健康マイレージ」の使い方の講話、健康づくりのミニ講話、ストレッチとウォーキングなど
費用▶1人につき40円
持ち物▶筆記用具、汗拭きタオル、スマートフォンまたは歩数計
申し込み▶10/19(水)から、電話で同センター(TEL 736-6778)へ



10月は「3R 推進月間」「食品ロス削減月間」、
10/30 (日)は、「食品ロス削減の日」です

問 リサイクル推進課 (内線7735)

「3R」とは ①ごみの削減のための行動

- ① REDUCE (発生抑制)
- ② REUSE (再使用)
- ③ RECYCLE (再生利用)

をまとめたキーワードです。

このうち最も大事な①REDUCE (発生抑制)の行動の一つが「食品ロスの削減」です。食品ロスとは「本来は食べられるのに捨てられてしまう食品」のことを指します。

国の推計によると、日本では平成27年度以降減少していますが、令和2年度に年間約522万トンもの「食品ロス」が発生しています。国民1人当たりの食品ロス量は年間約41キログラムです。この量は、毎日茶わん約1杯のご飯に近い量を捨てていることとなります。

今日からできる
食品ロスを減らすポイント

家庭編

- 買い物前に、冷蔵庫や食品庫にある食材を確認し、必要な分だけを買う
- すぐに食べる場合は、商品棚の手前にある商品を選ぶ「てまえどり」をする
- 食品に記載されている保存方法に従って保存する
- 体調や健康、家族の予定も配慮し、食べきれぬ量を作る
- 冷蔵庫や食品庫内を定期的に整理し、期限の近い食品を手前にするなど、庫内に残っている食品を管理する

外食編

- 小盛りメニューやハーフサイズを活用し、食べられる量だけ注文する
- どうしても残ってしまった料理は、お店の人と相談して持ち帰ることも検討する

彩の国エコぐるめ協力店

市では、埼玉県と協力して、食品ロスや食品廃棄物を減らす取り組みをする事業者を募集しています。現在、市内36店の事業者(チェーン店を除く)が登録し、県WEBで紹介されています。



▲県WEB

生ごみの水をしばって減量化
におい減らして ごみ出し らくらく

調理中や食後に出てしまった生ごみの水切りをしましょう。家庭から出る可燃ごみの約45パーセントは生ごみで、生ごみの重さの約80パーセントは水分です。

生ごみの水切りをすることにより、

- ① 重さが減って、ごみ出しが楽になる
 - ② においが抑えられる
 - ③ ごみ集積所が汚れにくい
 - ④ 収集運搬の効率が上がる
 - ⑤ 焼却炉でよく燃える
- などの効果が期待できます。



第2次春日部市総合振興計画後期基本計画(案)について意見を募集

問 政策課 (内線2115)

新たなまちづくりの方向性や市の将来像を定め、総合的かつ計画的な市政運営を行うための計画です。前期基本計画が令和4年度をもって満了となることから、令和5年度～令和9年度を計画期間とする後期基本計画を策定するため、皆さんからの意見を募集します。

募集期間 ▶ 10/1(土)～31(月)(消印有効)

公表場所 ▶ 市役所2階政策課、市政情報室(市役所別館1階・庄和総合支所2階)、教育センター1階学習情報サロン、市民活動センター「ぽぽら春日部」、男女共同参画推進センター

「ハーモニー春日部」、各公民館、市WEB
意見を提出できる人 ▶ 市内在住・在勤・在学者、または市内で活動する個人および団体
提出方法 ▶ 原則として、公表場所で配布している所定の様式を使用し、次のいずれかの方法で提出してください ▶ 直接…公表場所(教育センターは3階視聴覚センターへ提出) ▶ 郵送…〒344-8577 (所在地不要) 春日部市役所政策課 ▶ FAX …734-2593 ▶ Eメール…seisaku@city.kasukabe.lg.jp ▶ 市WEB
留意事項 ▶ 意見を提出する際は、必ず氏名と

住所を記入してください。記入がない場合は、原則受け付けできません。また、口頭や電話での意見は受け付けできません
意見、市の機関の考え方の公表 ▶ 皆さんから寄せられた意見とそれに対する市の機関の考え方を公表します。ただし、類似した意見はまとめて公表し、氏名や住所などは公表しません。意見を提出した人への個別の回答はしません



1分で分かる

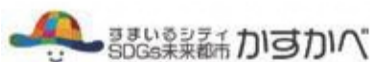

このコーナーでは、貧困、気候変動など世界共通の問題解決へ向けたSDGsの17の目標を、具体的な行動とともに紹介しています。

問 政策課 (内線2117)

15 陸の豊かさも守ろう

私たちにできるアクション

- ▶ 生き物さがしに参加しよう
- ▶ 使い捨て製品を避けてゴミを減らそう
- ▶ FSCマークのついている製品を選ぼう

●春日部市の現状

市では、2017年度から「みんなで取り組む生き物さがし」を実施しており、市民自ら生物多様性を調べる取り組みを進めています。また、地域の環境保全に関心を持つ市民や事業者による環境ネットワークを組織し、主体的に市民啓発事業を展開するなど、地域の環境を守る取り組みを積極的に進めています。

あなたに身近なSDGs

会員名 株式会社マツナガ

(かすかべSDGsパートナーズ会員)

当社は、建設現場にハイブリッド重機を導入し、作業の効率化と環境負荷低減に取り組んでいます。また、建設発生土を再利用して造成した土地に、メガソーラー発電所を建設し、CO₂を削減する取組や発生土自体を再資源化する土のリサイクルを行い、循環型社会の実現を目指しています。



会員WEB ▶

8働きがいも経済成長も

私たちにできるアクション

- ▶ ワークライフバランスを考えてみよう
- ▶ フェアトレード商品を買おう
- ▶ 地産地消を意識して行動しよう

●春日部市の現状

市では、全職員を対象に実施した職員活躍推進に関するアンケート調査の結果に基づき、春日部市女性職員の活躍推進に関する特定事業主行動計画を策定し、女性職員が活躍できる職場環境の整備や、性別に関係なく「いきいき」と働ける職場づくりの整備を進めています。

あなたに身近なSDGs

会員名 昭和建設株式会社

(かすかべSDGsパートナーズ会員)

当社は、地元密着型の建設会社です。公共工事には、積極的にリサイクル製品を活用し、環境負担の軽減に取り組んでいます。また職員が働きやすい環境をつくり「埼玉県多様な働き方実践企業・プラチナ」に認定されています。



会員WEB ▶

INFORMATION かさかべ情報

- 施設名は略称・愛称で表記
(例) 庄和総合支所→支所、勤労者会館「ライム」→ライム
- 申し込み・問い合わせの際は、各施設の休館日などの確認を
- 記載のない郵送での送付先は「〒344-8577(所在地不要)春日部市役所(担当部署名)」

[マークの見方] 日…とき 所…ところ 内…内容 対…対象・定員 費…費用(記載のないものは無料) 持…持ち物 申…申し込み(記載のないものは直接会場へ) 問…問い合わせ



お知らせ

マイナンバーカードの申請手続き

とき	ところ	予約
開庁日 (随時受付)	市役所1階市民課 支所1階市民窓口担当	不要
10/12(水)	武里大枝公民館	必要
10/13(木)	武里地区公民館 (武里市民センター)	
10/14(金)	豊春地区公民館	
10/18(火)	中央公民館	
10/19(水)	豊野地区公民館	
10/20(木)	内牧地区公民館	
10/21(金)	幸松地区公民館	
10/25(火)	庄和地区公民館(正風館)	

市民課・支所で申請用写真撮影から申請までの支援を随時実施中。市内公民館でも出張申請を実施

出張申請 日10:00~12:00、14:00~16:00 本人確認書類、個人番号カード交付申請書 各日程の直前の開庁日までに市民課(内2899)へ



市役所・支所の電気設備点検に伴う開館時間の変更・システム休止

日10/29(土) 開館時間の変更 ▶スマイルしょうわ(日718-0300)…13:00まで臨時休館、13:00~18:00開館 ▶庄和図書館(日718-0200)…14:00まで臨時休館、14:00~19:00開館 終日休止 ▶各公民館・市民文化会館・視聴覚センター・勤労者会館設置の公共施設予約システムの利用を休止 ※該当施設以外の市内施設や、自宅などのパソコンなどからは利用可 各施設、または情報政策課(内2465) ▶マイナンバーカードなどを利用したコンビニエンスストアでの証明書などの交付を休止 住民票・印鑑証明書・戸籍証明書・附票…市民課(内2890)、課税(非課税)証明書…市民課(内2323)、納税証明書…収納管理課(内2385)

緊急地震速報受信時の行動訓練

日11/2(水) 10:00ごろ 国による緊急地震速報を防災行政無線スピーカーで放送。放送を聞いたら、「まず姿勢を低く、頭を守り、動かない」の安全確保行動の訓練を ※本訓練は近隣自治体でも実施 放送内容…「こちらは防災がさかべです。ただ今から訓練放送を行います」、「(緊急地震チャイム音)緊急地震速報。大地震です。大地震です。これは訓練放送です」×3回、「こちらは防災がさかべです。これで訓練放送を終わります」 防災対策課(内2344)

防災行政無線の定時チャイム

日10/1(土)から 防災行政無線定時チャイム春日部市の歌「心の空」の放送時間を17:30から16:30に変更 防災対策課(内2344)

平日来庁できない人は休日窓口へ

日原則、毎月第2(日)・第4(土) 8:30~12:00 開設予定日(〜R5年3月分)…10/9(日)・22(土)、11/13(日)・26(土)、12/11(日)・24(土)、令和5年1/8(日)・28(土)、2/12(日)・25(土)、3/12(日) 市役所1階市民課 各種証明書発行(住民票の写し、住民票記載事項証明書、印鑑登録証明書、戸籍謄抄本、戸籍の附票の写し、身分証明書、戸籍の記載事項証明書、戸籍届の受理証明書など) ▶届け出(住民異動届(転入・転出・転居・世帯主変更・世帯分離・世帯合併)、印鑑登録申請・廃止・再交付) ▶マイナンバーカード交付・更新 ※他市区町村や関係機関に問い合わせが必要なものなど、一部取り扱えないものや即日交付できないもの有り。詳細は同課(内2898)、または市で

本人通知制度の登録を

本人通知制度とは、本人の代理人、または第三者に戸籍謄本や住民票の写し(本籍記載のもの)などを交付したときに、登録者本人にその事実を通知する制度。この制度は、個人の権利を保護するだけでなく、制度を広く周知することで委任状の偽造や不要な身元調査を未然に防止し、不正請求の抑止や不正取得の早期発見につながる 市の住民基本台帳、または戸籍に記録されている(いた)人 登録申込書と本人確認書類を直接、または郵送で市役所1階市民課(内2891)、支所1階市民窓口担当、または武里出張所へ ※詳細は市で

日本年金機構や市役所職員を名乗る詐欺に注意

年金詐欺被害が増加。職員は電話で口座番号の確認やATMの操作指示、「答えないと年金が支給できなくなる」などと話すことはないため、不審な電話があったら市役所や春日部警察署(日734-0110)へ 市民課(内2893)、春日部年金事務所(日737-7112)

振り込め詐欺等対策機器 購入費用を補助

4/1以降に購入した通話録音機能を有する電話、または電話に接続する機器の購入費用を補助 補助金額…購入費用の2分の1相当額(上限1万円。100円未満切り捨て) ※留守番電話機能のみの機器は対象外。補助対象機器が心配な人は購入前に相談を 次の全てに該当する市内在住者(抽選) ▶65歳以上 ▶本人または同一世帯の人が、同補助金の交付を受けていない ▶本人または同一世帯の人が市から自動通話録音装置の貸与を受けていない 日10/3(月)~12/28(水)(消印有効)に申請書を直接、または郵送で市役所別館3階交通防犯課(内2828)へ ※申請書は同課、生活支援課、高齢者支援課、支所総務担当、各公民館、各高齢者福祉センター、各高齢者憩いの家、市で配布

犯罪被害者支援総合的対応窓口

犯罪被害者などが直面している各般の問題についての相談対応、市役所でする各種手続きや制度の案内(見舞金の支給など)、関係機関などへの橋渡しなどの連絡調整。相談希望者は交通防犯課(内2827)へ

令和5年度「ゴミニケーション・健康情報カレンダー」への広告掲載

募集枠…15枠(予定) 掲載料金…1枠5万円(税抜き) 枠の大きさ…縦30ミリメートル×横140ミリメートル 印刷物の仕様…A4サイズ、フルカラー印刷 予定発行部数…12万部 日10/3(月)~31(月) ※市広告掲載基準に基づく事前審査有り。詳しくは市で リサイクル推進課(内7735)、健康課(内7512)、こども相談課(内2767)

喫煙マナーを守ろう

投げ捨てたたばこの吸い殻が火災や海洋プラスチック汚染の原因に。望まない受動喫煙が生じることも。市内の道路や公園などの公共の場では喫煙しないよう協力を 路上喫煙…リサイクル推進課(内7735)、受動喫煙…春日部市保健センター(日736-6778) 春日部駅周辺路上喫煙禁止区域(条例により罰則有り)

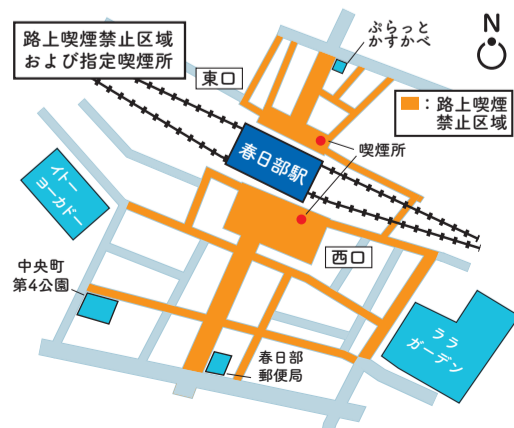

市税などの納期限は10/31(月)

市県民税(普通徴収)の第3期、国民健康保険税(普通徴収)の第4期、後期高齢者医療保険料(普通徴収)の第4期 納付にはキャッシュレス決済の利用を Pay-easy・モバイルレジ・モバイルレジクレジット・PayPay・d払い・au PAY・LINE Pay・J-Coin Payなどが利用可 ※クレジットカードでの納付は手数料が発生 収納管理課(内2383)

令和5年度小規模特認校(江戸川小中学校)就学申請受け付け

通学区域に関係なく市内のどこからでも就学可能な同校で、通常学級のみ受け付け 日全学年 ※各学年の受け入れ人数は11月上旬に市などで。受け入れ人数を超えた場合は抽選 本人確認できるもの 日11/1(火)~12/5(月)に直接、教育センター1階学務課(日763-2447)へ ※同校の学区内在住者は申請不要 学校説明会 日11/11(金) 所同校 日11/4(金)までに直接同校(日748-1020)へ ※中止の場合は市で 就学条件など▶



埼玉県民手帳(2023年版)を販売

日10/14(金)~12/16(金) 市役所別館1階市政情報課、支所2階総務担当 サイズ…縦14センチメートル×横9センチメートル 色…ネイビー、パールグリーン 日600円(税込み) 同課(内2862)

10/1(土)~31(月)は首都圏放置自転車クリーンキャンペーン

市内8駅周辺の道路や駅前広場は自転車放置禁止区域。同区域での自転車の放置は条例で禁止されており、随時撤去。引き取りには撤去手数料2千円が必要 放置自転車は迷惑 ▶歩道や点字ブロックをふさぎ、歩行者や視覚障がい者などの通行の妨げになる ▶救急・消火・避難活動の妨げになる など 放置自転車を減らすために ▶自転車駐車場などに預ける ▶盗難防止のため鍵は二重に掛ける ▶盗難時早期発見のため防犯登録を 交通防犯課(内2826)

宝くじの助成金でコミュニティ活動を支援



(一財)自治総合センターの宝くじの社会貢献広報事業として、宝くじの受託事業収入を財源として実施されるコミュニティ助成事業により、令和4年度は八丁目下組地区会・立野地区会・増戸地区自治会が各種音響機器・掃除機・エアコン・御輿用台車などを購入 市民参加推進課(内2875)

浄化槽の正しい維持管理を

生活排水をきれいにし、豊かな地域生活を守る浄化槽。機能維持のため、浄化槽設置者・使用者は下記の実施を ▶法定検査(年1回)…埼玉県浄化槽協会(日048-501-5707)へ ▶清掃(年1回以上)…市の許可業者へ(市掲載) ▶保守点検(年3回~4回)…県知事登録業者へ(市掲載) リサイクル推進課(内7735)

合併処理浄化槽への転換を

浄化槽処理促進区域内での単独処理浄化槽およびくみ取り便槽から基準に適合する合併処理浄化槽への転換に対し、予算の範囲内で補助。新築・増改築などは不可 リサイクル推進課(内7736)

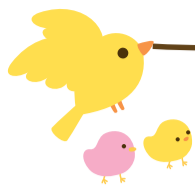

子育て情報便 10月・11月の予定



「クレヨンしんちゃん」©U/F・S・A・A

子育てピックアップ①

「産後パパ育休」で 出産直後の大変な時期のサポートを

10/1(土)施行

出産を終えたママには、肉体的にも精神的にもパパの協力が不可欠です。「産後パパ育休」を活用して、仕事と育児の両立を実現しませんか？

産後パパ育休

- ▶ 育休とは別に取得可能
 - ▶ 子の出生直後8週間以内に4週間まで取得可能
 - ▶ 2回に分割して取得可能
 - ▶ 休業中に就業することが可能 ※事前に調整、労働者と事業主の合意が必要(労使協定を締結している場合に限る)
- 働く男性向けの育休情報など、詳細は厚生労働省WEBで

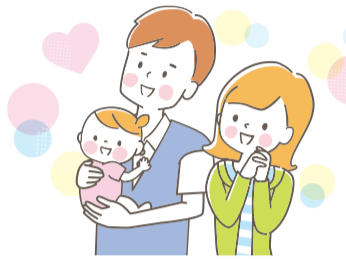

問 勤労者会館「ライム」TEL 752-5540

子育てピックアップ②

夏休みの 郷土資料館体験講座

他にも歴史イベントを 随時実施中!! 詳しくは12面へ

dokidoki 音楽作り
(8/7実施。小学4年生7人が参加)



国立歴史民俗博物館の中村先生と国学院大学栃木短期大学の早川先生を講師に招き、縄文土器からヒントを得て、自然素材を使い、みんなで楽しく音楽を作りました。

たんけん郷土資料館 めざせキッズ学芸員
(8/27実施。親子14人が参加)



今年の夏季展示「明治天皇と春日部」展に合わせて、展示室のスタンプを押しながら春日部の謎を解き、資料館の収蔵庫を見学してもらいました。

問 郷土資料館 TEL 763-2455

♥ 児童センターで遊ぼう

【マークの見方】

対…対象・定員 持…持ち物 申…申し込み

春日部第1児童センター エンゼル・ドーム 牛島371-1 TEL 755-8190

休館…10月は無休 開館時間…10:00~18:00



催し物	とき	対象・定員・持ち物・申し込み
みんなでつくろう工作教室 「でんでん太鼓」を作って遊ぼう	10/8(土) ①10:30~11:30 ②13:30~14:30	対 3歳児以上(未就学児は保護者同伴) 各10人(先着順) 申 当日直接、同センターへ
おもしろサイエンス 種の知恵を調べて模型をつくって遊ぼう	10/9(日) 13:30~15:00	対 5歳児以上(未就学児は保護者同伴) 15人(申し込み順) 申 10/1(土)から直接、または電話で同センターへ
ハロウィンイベント ①ハロウィンハウスを体験しよう ②おばけかぼちゃを探そう	10/16(日) 10:00~12:00、 13:00~15:00	対 未就学児とその保護者 ①定員なし②各50人(先着順) 申 当日直接、同センターへ
ハロウィンイベント(工作) 「ジャックオーランタン」のお菓子入れを作ろう	10/16(日) ①10:30~11:30 ②13:30~14:30	対 3歳児以上(未就学児は保護者同伴) 各10人(先着順) 申 当日直接、同センターへ
おとうさんといっしょ 秋の運動会を楽しもう	10/23(日) 10:30~11:00	対 1歳6カ月以上の未就学児とその保護者(お母さんの参加も可) 15組(先着順) 申 当日直接、同センターへ



子育てに役立つ情報満載!

かすかべ子育て 応援サイト



春日部第2児童センター グーかすかべ 粕壁3-8-1 TEL 754-2815

休館…10月は無休 開館時間…10:00~20:00



催し物	とき	対象・定員・持ち物・申し込み
ゲームカフェ GAME CAFE スマートボールなどで遊ぼう	10/3・17・24・31 (全て月) 15:30~17:30	対 高校生以下(未就学児は保護者同伴) 申 当日直接、同センターへ
わらべうたベビーマッサージ わらべうたでマッサージをしよう	10/6(木)・11(火) 11:00~11:50	対 3カ月以上1歳未満の幼児とその保護者 7組(申し込み順) 申 10/1(土)から、電話で同センターへ
いちごえん♥みんなであそぼう♥ 体操、探検ゲームやミニ製作で遊ぼう	10/18(火) 11:30~12:00	対 1歳以上の未就学児とその保護者 6組(申し込み順) 申 10/1(土)から、電話で同センターへ
ママとなかよしデー ハロウィン小物を作ろう	10/21(金) ①10:15~10:50 ②11:00~11:35	対 1歳以上の未就学児と保護者 各7組(申し込み順) 申 10/1(土)から、電話で同センターへ
ハロウィンイベント ハロウィン迷路や工作で楽しもう	10/30(日) ①10:00~11:30 ②13:00~14:30 (15分入れ替え制)	対 高校生以下(未就学児は保護者同伴) 各10人(申し込み順) 申 電話で同センターへ

庄和児童センター スマイルしょうわ 金崎839-1 TEL 718-0300

休館…10月は無休 開館時間…10:00~18:00 (10/29(土)は13:30~18:00)



催し物	とき	対象・定員・持ち物・申し込み
ハロウィン月間 ハロウィンの雰囲気を楽しもう	10/1(土)~10/31(月)	対 高校生以下(未就学児は保護者同伴) 申 当日直接、同センターへ
いご・しょうぎ 初めてでも先生が優しく教えてくれます。参加してみよう	10/8(土)・22(土) 10:00~12:00	対 小学生以上 申 当日直接、同センターへ
ハロウィン工作 かぼちゃのランタンを作ろう	10/10(祝) 10:30~11:40	対 小学生以上 10人(申し込み順) 持 水筒 申 10/4(火)から直接、または電話で同センターへ
わくわく親子ピクス 子どもたちはもちろん、保護者もハッピーになれるプログラムです	10/25(火) 10:15~11:15	対 一人で歩ける子どもとその保護者 12組(申し込み順) 持 汗拭きタオル、水分補給できるもの 申 10/6(木)から直接、または電話で同センターへ
おもちゃ病院 おもちゃドクターに壊れたおもちゃを見てもらおう	11/5(土) ①10:00~11:50 ②13:00~15:00	対 高校生以下(未就学児は保護者同伴) 持 みてもらうおもちゃ 申 当日直接、同センターへ

地域交流会



10月の地域交流会は一部の施設で園庭開放を行います(予約制)。詳しくは、市庁舎をご覧ください。なお、子育てに関するアドバイスを行う子育て電話相談は今まで通り実施します。詳しくは、各保育所へお問い合わせください。



電話相談会場	電話番号
武里南保育所	武里団地9-16 TEL 735-4381
第3保育所	粕壁6823 TEL 752-0736
第4保育所	備後西1-13-1 TEL 735-0066
第5保育所	藤塚428-1 TEL 735-8471
第6保育所	牛島1276 TEL 754-5040
第7保育所	栄町3-166 TEL 754-7426
第8保育所	上蛭田82-1 TEL 754-8349
第9保育所	粕壁3-8-1 TEL 754-3521
八木崎保育所	粕壁5435-1 TEL 797-5747
庄和第1保育所	西金野井256-1 TEL 746-3511
庄和第2保育所	東中野1152 TEL 746-5221



集まれ! 元気っ子

春日部市内の幼稚園・保育園・認定こども園を紹介します

社会福祉法人若竹会 一の割自然保育園

広大で自然豊かな環境の中、天井は高く、全面木のぬくもりの園舎で「日々、自立に向かって成長している」子どもたちの生きる力を大切に育んでいます。足裏の土踏まざるを形成すること、足の指を広げて歩くことは脳の発達につながります。第一園庭は肌触りの良い人工芝を敷き詰めてはだし保育を実践、第二園庭は五感を養う環境を整えています。同法人では「児童発達支援・放課後等デイサービスたけのこ」を併設し、個別療育と小集団の一体化としての育みも行っています。



所在地:一ノ割1138-1 TEL 737-5630
 開園日時:(月)~(金) 7:00~19:00、(土) 7:30~18:00
 対象:0歳児(生後100日目)~5歳児



未来へ
はようびに

かすかべっこ

よねざわ ゆうな
米澤 優来ちゃん
令和3年11月15日生

人に優しく皆から愛される
女の子になってね

しのさき みやび
篠崎 雅ちゃん
令和2年4月9日生

これからも元気いっぱい
にすくすく育てね

図書館へ行こう

中央図書館 (TEL 761-5911)、武里図書館 (TEL 737-7625)、庄和図書館 (TEL 718-0200) 申し込み不要。直接会場へ

催し物	とき	ところ	対象
小さい子のおはなし会	(土) 15:00~15:30	中央図書館 武里図書館	4歳児~9歳児
大きい子のおはなし会	第2・第4(土) 15:30~16:00	庄和図書館	小学生
えほんのへや 絵本の読み聞かせ・手遊びなど	第1・第3(木) 10:45~11:30	中央図書館	2歳児~4歳児とその保護者
	第2・第4(木) 10:45~11:30	武里図書館	
あかちゃんえほんの会 絵本の読み聞かせ・わらべうたなど	第2・第4(木) 11:15~11:30	中央図書館	乳幼児とその保護者
子育てぴよぴよタイム 絵本の読み聞かせ・手遊びなど	(木) 11:00~11:30	庄和図書館	
あかちゃんタイム(中央図書館・武里図書館) 子育てファミリータイム(庄和図書館) お子さんと一緒に気兼ねなく図書館を利用できる時間で	(木) 10:00~12:00	中央図書館 武里図書館 庄和図書館	未就学児とその保護者

地域子育て支援拠点施設

人数制限をしているため事前予約制(エンゼルのつどい、いっつも ゆめ色、つどいの広場「みくすじゅーす」を除く)。各施設へ問い合わせてください。

事業名	施設名	開設日時(祝休、施設の休館日を除く)
エンゼルのつどい	エンゼル・ドーム (TEL 755-8190)	(水)~(金)、毎月第4(日) 10:00~15:00
ほっとタイム おいでおいであかちゃん、せいさくのひろば など	庄和子育て支援センター (TEL 747-2321)	(月)~(土) 8:30~17:15
さくらんぼ 小麦粉粘土、ハロウィンフォトスポット	信愛保育園(大場) (TEL 734-9692)	(月)(水)(金)・11(木)・25(火) 9:30~16:00
わかたけ 講師によるキッズヨガ、言語聴覚士による個別相談	一の割自然保育園(一ノ割) (TEL 080-3429-0115)	(月)~(金)、月1回(土) 9:30~16:00
ココロ Cocco ひろば春日部	コープみらい コーププラザ春日部(中央) (TEL 753-4333)	(月)(水)(金)(10(祝)を除く)、毎月最終(土) 10:00~15:00
緑の森子育てひろば ママロン、親子ふれあい遊び講座、マストレッチなど	緑の森保育園(米島) (TEL 746-7373)	(月)~(金) 9:00~15:00
のびのびタイム他 親子たいそう、お楽しみ週、読み聞かせなど	春日部子育て支援センター (TEL 754-2201)	(月)~(金) 8:30~17:15 (土) 8:30~13:30
Cocco ひろばハーモニー	ハーモニー春日部 (TEL 753-4333(コーププラザ春日部内))	(月)(火)(木)(10(祝)を除く)、8(土) 9:00~14:00
いっつも ゆめ色 教材費など自己負担あり(100円~200円)	ゆっく武里 (TEL 734-1098(団体代表者)) ※13(木)は武里南地区公民館	(月)(火)(金)(10(祝)・21(金)を除く)、13(木)、22(土) 9:00~14:00
子育て支援センター たんぼぼルーム たんぼぼルーム開放日、看護師さんの発育測定など	アートチャイルドケア春日部(下蛭田) (TEL 070-6514-5764)	(月)~(金) ※(土)は講習会開催予定(不定期)
子育て支援 すこやか 17(月)ピアノ演奏、リトミック	小島保育園(米島) (TEL 746-0401)	(月)(水)(金) 10:00~15:00 月1回(土) 10:00~12:00
つどいの広場 「みくすじゅーす」	スマイルしょうわ (TEL 718-0300)	(月)(水)(金) 10:00~15:00
ぽっけのおうち 出張子育てサポートも実施	ぽっけのおうち(栄町) (TEL 677-2865)	(月)~(金)(10(祝)を除く) 10:00~15:00
学校法人大京学園 こども相談支援センター 登録制、子育てサークル(おもいほりごっこ、誕生日会、子育て相談など)	幼保連携型認定こども園 武里幼稚園 (TEL 735-5006)	(月)(火)(木) 10:00~12:00 ※個別相談は 13:00~16:00(要予約)

子育てサロン

育児中の親子が集う場で、簡単な遊びを通じて参加者同士の交流を図ります。育児の不安・悩みなど、子育てについて、いろいろおしゃべりしてみませんか。

※0歳児~5歳児とその保護者※ 甲各会場・問い合わせ先へ

事業名	会場・問い合わせ・定員	開催日		時間
		10月	11月	
子育てサロン 主任児童委員、保育士、助産師、家庭児童相談員が常駐し、専門的な相談にも応じています	あしすと春日部 〔こども相談課(内線2766)] 15組(申し込み順)	27(木)	24(木)	10:00~11:30
	武里市民センター 〔こども相談課(内線2766)] 15組(申し込み順)	4(火)	1(火)	
うちまきプレイルーム	内牧南公民館 (TEL 761-0065) 10組(申し込み順)	6(木)	なし	10:00~12:00
親子の広場	豊春地区公民館 (TEL 754-0942) 10組(申し込み順)	20(木)	17(木)	10:00~11:30
	豊春第二公民館 (TEL 754-2100) 8組(申し込み順)	12(木)	9(木)	
子育てサロン	幸松地区公民館 (TEL 752-6065) 10組(申し込み順)	19(木)	16(木)	10:00~11:30
子育てふれあいサロン	豊野地区公民館 (TEL 735-0009) 5組(申し込み順)	27(木)	17(木)	
	藤塚公民館 (TEL 735-2528) 10組(申し込み順)	25(火)	22(火)	19(木) 16(木)
武里南地区公民館 (武里大枝公民館 (TEL 737-8022)) 10組(申し込み順)	19(木)	16(木)		
子育てサロン 「親子のひろば」	正風館 (TEL 746-6666) 15組(申し込み順) 申込期間: 10/6(木)~27(木)	なし	17(木)	

INFORMATION かさかべ情報

●施設名は略称・愛称で表記
(例) 庄和総合支所→支所、勤労者会館「ライム」→ライム
●申し込み・問い合わせの際は、各施設の休館日などの確認を
●記載のない郵送での送付先は「〒344-8577 (所在地不要) 春日部市役所(担当部署名)」

[マークの見方] 日…とき 所…ところ 内…内容 対…対象・定員 費…費用(記載のないものは無料) 持…持ち物 申…申し込み(記載のないものは直接会場へ) 問…問い合わせ

お知らせ

はぴバル-KASUKABE2022

日10/20(木)~22(土)(あとバル10/23(日)~31(月)) 所春日部駅東口、幸松地区近隣の店舗 ※参加店舗は新型コロナウイルス感染症対策を実施 内バル専用チケット(紙券または電子券)を使用し、飲食店や物販サービス店舗を回って楽しむイベント。参加希望者はバル専用チケットの購入を 費一口2,100円(前売り2千円) 問商工振興課(内7755)、粕壁商店街NEXTプロジェクト(TEL090-7015-7162 ※10/1(土)~31(月)の10:00~17:00のみ通信可)



令和4年度「市民福祉まつり・第35回ふれあい広場」

日11/5(土) 10:00~13:00 所ウイング・ハット春日部 内市内福祉団体などによる展示・発表・販売、ユニバーサルスポーツの体験、キャラクターショー ※申し込み方法など詳細は社会福祉協議会(問)で 問同協議会(TEL762-1081)、生活支援課(内2517)

春日部市庄和地域産業祭

日11/6(日) 9:30~15:00 所庄和総合公園・支所 ※駐車場に限り有り 内商工業製品の展示・販売、農産物の販売など ※検討・協議中 問産業祭実行委員会事務局 庄和商工会(TEL746-0611)、JA 埼玉みずほ庄和中央支店(TEL746-3611)、商工振興課(内7756)

埼玉県女性キャリアセンター 出前セミナー「就活の基本」 求人の見方・探し方のコツ

日11/9(水) 10:00~12:00 所中央公民館 内求人情報の探し方、さまざまな雇用形態の特徴、自身の価値観を知り自分に合った働き方を考える 対就職希望の女性30人 ※雇用保険受給者には受講証明書を発行 持筆記用具 日10/3(月)から電話でライム(TEL752-5540)へ

介護士復職セミナー

日11/22(火) 9:00~13:00 所中央公民館 内現在の介護、復職に役立つ情報、働く事業所選びのポイント、市内介護事業所の会社説明会 対介護の資格を有する人、または従事したことがある人で、市内の介護事業所で就業希望の人 20人 持筆記用具 日10/7(金)から電話、FAX、メールでライム(TEL752-5540、kinrosha@city.kasukabe.lg.jp)へ

良い自己PRって何? 心に刺さる自己PRを身に付けよう!

日10/27(木) 14:00~15:10 内オンラインセミナー 対30人(申し込み順) ※雇用保険受給者には受講証明書を発行 日10/24(月)までにFAX、メール、または専用(問)で

埼玉キャリア形成サポートセンター(TEL729-5783、saitama_carisapo@mb.langate.co.jp)へ ※ランゲート(株)が厚生労働省より受託運営 問ライム(TEL752-5540)



県東地域障がい者就職面接会

日10/18(火) 13:00~15:30 所越谷中央市民会館 内就職を希望する障がい者と、障がい者の採用計画がある企業との面接・相談 日ハローワーク春日部(TEL736-7611、電話後に部門コード43#を押す)へ

就労セミナー(サポステ連携事業) ~就職活動の進め方~

日10/19(水) 14:00~15:00 所正風館 内就活プランの立て方 対50歳未満の求職者 10人(申し込み順) ※雇用保険受給者には受講証明書を発行 日10/14(金)までに、電話で埼玉とうぶ若者サポートステーション(TEL741-6583)へ

スキルアップ講習

日①11/5(土)・12(土) 9:00~16:00 ②11/5(土)・12(土)・19(土) 9:00~17:00 ③11/19(土)・26(土) 9:00~16:00 所県立春日部高等技術専門校 内①Excel データベース活用 ②アーク溶接-安全衛生特別教育 ③プログラミング ExcelVBA1マクロとVBA 対①Excelの操作(表計算、グラフ作成、データ抽出)ができる人 20人 ②溶接作業に従事しようとする人 10人 ③Excelのセルやワークシートの操作、基本的な関数、データの並べ替えや抽出ができる人 20人 費①③2千円 ②7,100円 ※全てテキスト代別 日10/1(土)~10(日)に往復はがき(記入事項要問い合わせ)で、〒344-0036 下大増新田61-1 同校(TEL737-3511)、または同校(問)へ

小動物(ペット)火葬炉修繕のため 近隣火葬場の利用を

日10/19(水)~11/8(火) ※変更の可能性有り 所埼玉葛斎場 内修繕期間中は小動物火葬、遺体の引き取りおよび預かりを休止。ペット死亡時は、近隣火葬場の利用を ※埼玉葛斎場組合との差額料金の補償などは無し 問同斎場(TEL752-3441) 近隣火葬場…越谷市斎場(TEL048-960-6800)、メモリアルトネ(加須市)(TEL0480-65-8234) ※10/7(金)~28(金)は利用不可、上尾伊奈斎場つつじ苑(TEL720-7870)

成年後見なんでも電話相談

日10/22(土) 10:00~16:00 内成年後見制度について弁護士・司法書士・社会福祉士が回答。相談は(TEL845-3185)へ(当日のみ) 問県地域包括ケア課(TEL830-3251)

調停委員・弁護士による 無料調停相談会

日10/5(水) 10:00~15:00 所越谷中央市民会館 内交通事故、土地建物、金銭に関する紛争、離婚や養育費の問題、遺産相続をめぐる争いなど、裁判所の調停制度の利用の仕方についての相談 問埼玉調停協会連合会(TEL865-7013) ※(月)(火)(金)(祝を除く) 10:00~16:00

労働保険料の納期限

内労働保険料(労災保険・雇用保険)第2期分の納期限は10/31(月)。納付書は10/10(祝)ごろに各事業所へ発送。保険料納付の口座振替手続きは厚生労働省が埼玉労働局(問)へ 問同局労働保険徴収課(TEL600-6203)

業務での新型コロナウイルス感染は 労災保険給付の対象に

内次の場合は労災保険給付の対象 ▶感染経路が業務によることが明らかな場合 ▶感染経路が不明でも、感染リスクが高い業務に従事し、それにより感染した蓋然性が強い場合 ▶医師・看護師や介護業務従事者は、業務外で感染したことが明らかな場合を除き、原則対象 ▶症状が持続し(罹患後症状有り)、療養などが必要と認められる場合 ※詳細は厚生労働省(問)で 問埼玉労働局(TEL600-6207)

SAITAMA 出会いサポート出張登録会

日10/30(日) 10:00~12:00、13:00~16:00 所市役所前アイピー春日部ビル 内県運営の結婚支援センターへの出張登録会 対結婚を希望する20歳以上の独身男女のうち、スマートフォンを持っている人(電話回線が有るもの) 10人 費16,000円(在内地、または在勤先が同センター会員の場合は11,000円。市は同会員) 持写真付きの本人確認書類 ※後日、独身証明書などが必要 日10/23(日)までに「入会申し込み」「来所予約」を、同センター(問)(https://www.koitama.jp)へ



10月は不正軽油撲滅対策強化月間

内不正軽油の製造・運搬・販売・使用は悪質な脱税行為。黒煙など通常とは異なる排ガスを出して走行していたなど、不正軽油に関する情報は県税務課(TEL830-2658)へ

ハロウィンジャンボ宝くじ

日発売…10/21(金)まで 抽選…10/28(金) 内1等・前後賞合わせて5億円。ハロウィンジャンボ宝くじとハロウィンジャンボミニが同時発売。お求めは埼玉県内の宝くじ売り場で ※宝くじの収益金は市町村の明るいまちづくりや環境対策、高齢化対策など地域住民の福祉向上に活用 問埼玉県市町村振興協会(TEL822-5004)

埼玉県都市ボートレース企業団 ボートレース戸田開催日程

日10/1(土)~4(火)・7(金)~10(祝)・14(金)~17(月)・25(火)~30(日) 所ボートレース戸田 内市は同企業団に加盟し、配分金を市政に活用中 問同企業団(TEL823-8711)

人材募集

12月からの交通指導員

所勤務学区…豊野小学校 内児童・生徒通学時(おおむね7:00~8:30のうち1時間程度)の交通指導、交通安全教育

の指導、市のイベント時の交通整理など ④20歳以上の
人 1人(選考) ⑤10/20(木)までに、電話で交通防犯課(内
2825)へ

農地利用最適化推進委員 第1地区(武里地区)

④任期…委嘱日～令和5年11/30(木) ⑤担い手への農地
利用集積・集約化、遊休農地の発生防止・解消、新規参入促
進など ⑥1人 ⑦10/11(火)～11/11(金)(必着)に申込書
を直接、または郵送で農業委員会(内7775)へ ※募集要
項など詳細は市⑧で



福祉

障害者手帳アプリ「ミライロID」が 市内公共施設などで利用可能に

④障がいのある人の利便性向上のため、市内公共施設など
の利用時に障害者手帳アプリ「ミライロID」をスマートフォ
ンで提示すると、障害者手帳の提示と同じ減免などが受けら
れる。対象施設と手
続き方法は市⑧で ⑤障がい者支援課
(内2546)



アプリの詳細▶

心身障害者通所支援施設の 令和5年4月からの通所者

就労継続支援B型事業所 ④ふじ支援センター、ゆりのき
支援センター、リサイクルショップ、ひまわり園 ⑤自立
した日常生活を営めるように就労の機会を提供し、生産活
動での知識・能力向上のために必要な訓練を実施

生活介護事業所 ④あおぞら ⑤常に介護を必要とする
人に、日中、食事・排せつの介護などを行い、創作・生産活動
の機会を提供

④共通事項 ⑤身体障害者手帳、または療育手帳を所持す
る18歳以上の市内在住者で、自力で通所可能な感染症疾患
のない人。ただし、あおぞらは、障害支援区分3以上の人(50
歳以上の人)は障害支援区分2以上) 各施設若干名(選考)
⑦10/3(月)～21(金)(必着)に申請書を直接、または郵送で市
役所1階障がい者支援課(内2546)、または直接支所2階福
祉・健康保険担当(内7045)へ ※申請書は申請場所・各施
設で配布

春日部鍼灸マッサージ師会 ボランティアによる無料施術

④11/6(日) 13:00～15:00 ⑤高齢者福祉センター寿楽
荘 ⑥はり、きゅう、マッサージ、健康相談 ⑦60歳以上
の市内在住者 30人(先着順) ⑧高齢者支援課(内7455)

元気アップ教室

とき	ところ	内容
10/20(木)	幸松第二公民館	笑顔で! 心の健康づくり
10/28(金)	中央公民館	正しいウォーキング
11/4(金)	藤塚公民館	

④10:00～11:30 ⑤楽しみながら介護予防に取り組む
⑥おおむね65歳以上の市内在住者 30人(先着順) ⑦
30円 ⑧動きやすい服装、飲み物、タオル、上履き(スリッ
パ不可) ⑨不要。団体で参加の場合は参加人数を高齢者
支援課(内7456)へ

健康づくりいきいき運動研修会

④11/10(木) 10:00～12:00 ⑤中央公民館 ⑥スト
レッチ、楽しいリズムダンス、筋肉運動など ⑦おおむね
60歳以上の市内在住者 60人 ⑧動きやすい服装、上履

き(スリッパは不可)、飲み物、タオル ⑨いきいきクラブ
加入者…不要 未加入者…直接、または電話で市役所第二
別館2階高齢者支援課(内7456)へ

介護予防講演会「薬とのつきあい方」

④11/11(金) 13:30～15:30 ⑤大池憩いの家 ⑥薬剤
師による講話 ⑦おおむね65歳以上の市内在住者 20人
(申し込み順) ⑧電話で介護保険課(内7575)へ

すまいるケア教室(家族介護教室)

④11/16(水) 14:00～15:30 ⑤幸松地区公民館 ⑥
知っておきたい!～生活介護のポイント～ ⑦在宅介護を
している人、在宅介護に関心のある人 20人(申し込み順)
⑧電話で介護保険課(内7574)へ

認知症サポーター養成講座

とき	ところ	申込先
11/17(木) 13:30～15:00	第6包括圏域 集会所	第6包括 (TEL738-0021)
11/30(水) 14:00～15:30	内牧地区公民館	第2包括 (TEL753-2020)

④認知症の人とその家族を支え、誰もが暮らしやすい地域
をつくるために認知症サポーターを養成 ⑤介護保険課(内
7575)

オレンジカフェ(認知症カフェ)

とき	ところ	定員	申込先
10/12(水) 10:00～11:00	豊春地区 公民館	20人	第3包括 (TEL753-1136)
10/13(木) 10:00～11:00	シティプラザ せんげん台 (大枝360)	10人	第6包括 (TEL738-0021)
10/15(土) 10:00～11:30	武里地区 公民館	20人	第4包括 (TEL738-5764)
10/19(水) 10:00～11:00	豊春第二 公民館	12人	第3包括 (TEL753-1136)
10/21(金) 13:30～15:00	特別養護老人 ホーム清寿園 (内牧2072)	25人	第2包括 (TEL753-2020)
10/27(木) 10:00～11:30	(株)コダマホーム (緑町5-7-27)	8人	第5包括 (TEL734-7631)
10/28(金) 15:00～16:00	認定こども園 ふたば (大場902-1 武里団地6街区)	20人	第6包括 (TEL738-0021)
11/1(火) 2部制 13:00～14:00、 14:10～15:10	武里大枝 公民館	各 20人	
11/2(水) 13:30～15:00	あしすと 春日部	20人	第1包括 (TEL754-3775)
11/4(金) 10:00～11:30	ハーモニー 春日部	18人	第5包括 (TEL734-7631)
11/9(水) 10:00～11:00	豊春地区 公民館	20人	第3包括 (TEL753-1136)
11/10(木) 10:00～11:00	シティプラザ せんげん台 (大枝360)	10人	第6包括 (TEL738-0021)

④認知症の人やその家族、地域の人や専門職など誰もが気
軽に参加でき、相談や情報交換ができる場 ⑤電話で各申
込先へ ⑥介護保険課(内7575)

特別弔慰金(第十一回)

④戦没者などの遺族に特別弔慰金を支給。額面は25万円(5
年償還の記名国債) ⑤令和2年4/1時点で戦没者などの
死亡に関する年金給付の受給権者がいない場合に、戦没者

の死亡当時における生計関係を有していた遺族などの一人
※請求権には順位があるため、詳細は生活支援課(内
2515)へ ⑥令和5年3月末までに、市役所3階同課、また
は支所2階福祉・健康保険担当へ

戦没者遺児による慰霊友好親善事業

④先の大戦で親を亡くした戦没者の遺児を対象に、戦没し
た旧戦域を訪問して慰霊追悼を実施 ⑤実施地域…東部
ニューギニア、台湾・バシー海峡、西部ニューギニア、ミ
ャンマー、フィリピン、中国 ⑥戦没者遺児 ⑦10万円 ⑧
直接、市役所3階生活支援課(内2516)へ

シルバー人材センター入会説明会



④10/21(金)・22(土)、11/18(金)、12/16(金) ⑤同センター
⑥健康で働く意欲のある60歳以上の市内在住者 ※
10/22(土)は女性のみ ⑦筆記用具 ⑧電話で同センター
(TEL752-4747)、または同センター⑨へ

歳末援護金配付事業

④市内で使える商品券(2千円分)の配布 ※金額変更の場合
有り ⑤市に住居登録が有り、現にその住所に住んでい
て次のいずれかに該当する人(施設入所者を除く) ①低所
得世帯(生活保護が4/1～9/30に廃止になった世帯) ②
身体障がい児・者(身体障害者手帳1級所持者) ③知的障
がい児・者(療育手帳〇・A・A所持者) ④精神障がい児・者
(精神障害者保健福祉手帳1級所持者) ⑤要介護認定高齢
者(介護保険被保険者証要介護4・5認定者) ⑥10/1(土)～
31(月)(消印有効)に、申請書に①生活保護廃止通知書、②～
④各手帳、⑤介護保険証の写しを添え、郵送で〒344-
0067 中央2-24-1 市社会福祉協議会(TEL762-1081)へ
※申請書は同協議会で配布

ひとり親家庭受験生応援事業

④図書カード(3千円)などの配布 ※金額変更の場合有り
⑤市内在住の進学を希望する中学3年生または高校3年生
の子がいるひとり親世帯で次のいずれかに該当する世帯(生
活保護世帯を除く) ①児童扶養手当受給世帯 ②家計急
変世帯(児童扶養手当支給停止世帯) ③10/3(月)～31(月)
(消印有効)に、申請書に中学3年生または高校3年生の子
の生年月日が分かるものの写しと①児童扶養手当証書の写し、
②児童扶養手当支給停止通知書の写しと子育て世帯生活支援
特別給付金制度の利用が分かるものを添え、直接、または
郵送で〒344-0067 中央2-24-1 あしすと2階市社会福
祉協議会(TEL762-1081)へ ※申請書は同協議会、同協議
会⑨で配布

災害ボランティア登録者養成講座

④11/19(土) 8:30～13:00 ⑤あしすと春日部 ⑥イ
ツモ防災講座、佐野市社会福祉協議会およびボランティア
による災害ボランティアセンター立ち上げの実践報告、災
害ボランティアセンター設置運営訓練 ⑦18歳以上の市
内在住者で、講座終了後、災害ボランティアセンタースタッ
フに登録できる人 15人(申し込み順) ⑧筆記用具、動
きやすい服装 ⑨11/9(水)までに直接、または電話で市社
会福祉協議会(TEL762-1081)へ



保健

生活習慣病予防に！
特定健診などは10/31(月)まで

☑終了間際は混雑するため早めの受診を(秀和総合病院は予約受け付け終了)。受診券が届いていない場合は問い合わせを。肺がん・大腸がん・肝炎ウイルス検診の同時受診も可(別途、自己負担あり) **対** ▶令和4年度に40歳~74歳になる人で、春日部市国民健康保険加入者(特定健康診査)…1,100円 ▶市内在住で、後期高齢者医療制度加入者(健康診査)…無料 ▶40歳以上で春日部市の生活保護・中国残留邦人等支援給付受給者…無料 **問**特定健康診査…国民健康保険課(内2786)、**健康診査**…同課(内2782)、**肺がん・大腸がん・肝炎ウイルス検診および生活保護・中国残留邦人等支援給付受給者の健康診査**…春日部市保健センター(☎736-6778)

高齢者インフルエンザ定期予防接種

☑10/1(土)~令和5年1/31(火)(休診日を除く) **所**市内実施医療機関(ゴミニケーション・健康情報カレンダー39ページ~42ページ、または市☎参照) **対**市内在住で次のいずれかに該当する人 ▶65歳以上 ▶60歳~65歳未満で、心臓・腎臓・呼吸器・免疫不全などで身体障害者手帳1級相当の人(身体障害者手帳、または診断書を医療機関に掲示) **費**自己負担金1,500円(接種回数は1回) **自己負担金免除対象者**(接種時必要なもの)…生活保護受給者(受給証)、中国残留邦人等支援給付受給者(本人確認証) **対**健康保険証 **申**接種前に各実施医療機関へ ※市外で接種する人は接種前に健康課(内7515)へ問い合わせ(予診票を配布)の上、埼玉県住所所地外相互乗り入れ期間(10/20(木)~令和5年1/31(火)(休診日を除く))に接種を。春日部市予防接種等助成金制度を利用する人は、接種前に別途、健康課などに申請が必要

令和4年度(後期)歯周病検診

☑10/1(土)~令和5年1/31(火)(休診日を除く) **所**市内実施歯科医療機関(通知・春日部市保健センター・市☎で確認を) ※要予約 **対**市内に住民登録がある対象者へ9月下旬に受診券を郵送 **対**10/1(土)~令和5年4/1(土)に誕生日を迎えて30歳・40歳・50歳・60歳になる人、昭和26年10/1~昭和27年4/1生まれの70歳の人 **費**500円 **自己負担金免除対象者**(受診時に必要なもの)…70歳以上の人(健康保険証)、生活保護受給者(受給証)、中国残留邦人等支援給付受給者(本人確認証)、市民税非課税世帯に属する人(無料券 ※受診日までに要申請) **対**受診券、健康保険証 **問**同センター(☎736-6778)

生活習慣病予防教室「からだ革命」

☑11/22(火) 9:30~11:30 **所**春日部市保健センター **内**講話(睡眠と健康)と運動実技(ながら運動で日中活動量を増やそう) **対**20歳~64歳の市内在住者 20人(申し込み順) **費**100円 **対**筆記用具、飲み物、汗拭きタオル、ヨガマットまたはバスタオル **申**10/12(火)から電話で同センター(☎736-6778)へ

初回献血+
ラブラッド登録キャンペーン

☑11/30(木)まで **所**県内の献血ルーム、県内を巡行する献血バス(日程は市☎で) **内**初めて献血を申し込む人が献血☎会員サービス「ラブラッド」に会員登録すると埼玉県限定記念品を贈呈 **問**健康課(内7513) **ラブラッド**▶



麻薬・覚醒剤・大麻乱用防止運動

☑10/1(土)~11/30(水) **内**薬物乱用は1回でも「ダメ。ゼッタイ。」正しい知識を身に付け、薬物乱用の根絶を。薬物で困っている人は相談を **問**春日部保健所(☎737-2133)、県業務課(☎830-3633)



趣味・教養

親子ファミリー劇場
「カフカブドゴシコのリズム探偵団」



☑11/20(日) 14:00~15:10(開場13:30~) **所**中央公民館 **内**聴いて・観て・参加して、楽しいリズムと音楽で幸せいっぱいコンサート。世界のリズムを、くせ者ぞろいの実力派のメンバーが紹介 **対**幼児~小学生と保護者など(グループ可) 50組140人程度(申し込み順) ※平成31年4/2以降生まれの人は入場不可 **申**10/11(火)から直接、または電話で市役所別館3階市民参加推進課内コミュニティ推進協議会事務局(内2876)へ

春日部市障がい者作品展
展示作品募集

☑市内在住・在勤・在学者で障がいのある人(児童含む)、障がい者団体 **申**10/6(木)~11/4(金)に直接、郵送、FAX、またはメールで中央公民館(☎752-3080、☎754-0158、✉chuokou@city.kasukabe.lg.jp)へ ※応募用紙は市役所1階障がい者支援課、各公民館または市☎で **作品展**…☑11/29(火)~12/4(日) **所**中央公民館

趣味の作品展

☑11/8(火)~11(金) 9:00~16:00(8(火)は13:00から、11(金)は15:00まで。最終受付時間は15:30(11(金)は14:00)) **所**中央公民館 **内**春日部市いきいきクラブ連合会会員による書・絵画・手工芸などの作品展示 **問**高齢者支援課(内7456)

シンポジウム神明貝塚

☑10/30(日) 14:00~16:30 **所**教育センター **内**神明貝塚の史跡整備や埼玉県内の国史跡貝塚の将来像について **パネリスト**…専門家、春日部市・さいたま市・蓮田市・富士見市の担当者 **対**45人(申し込み順) **申**10/11(火)から直接、または電話で同センター1階文化財保護課(☎763-2449)へ

郷土資料館 歴史文化講演会
大川明弘先生「2冊の宗門人別帳で読み解く開国前後の粕壁」

☑10/23(日) 10:00~12:00 **所**教育センター **内**粕壁出身の専門家による江戸時代の粕壁地区に関する講演 **対**50人(申し込み順) **申**10/5(火)から直接、または電話で郷土資料館(☎763-2455)、または市☎で

郷土資料館体験講座「かわいいミニぞうりを作ってみませんか」

☑10/22(土) 10:00~12:00 **所**教育センター **内**ミニぞうりを作る **対**20人(申し込み順) **対**はさみ、江戸打ちひもかカラーひも、かぎ針(持っている人) **申**10/6(木)から直接、または電話で郷土資料館(☎763-2455)、または市☎で

郷土資料館体験ワークショップ
「蓄音機で音楽を聴いて昔のおもちゃを作ってみよう」

☑10/23(日) 10:30~、14:00~の2回 **所**郷土資料館 **内**蓄音機でレコードを聴く(10分程度)、昔のおもちゃ(パタパタ)を作ってみよう **対**幼児~小学生(保護者同伴可) **問**同館(☎763-2455)

郷土資料館体験講座「凧作り教室」

☑11/19(土) 9:30~12:00 **所**教育センター **内**春日部の大凧を学びながら凧作り **対**小学生 30人(申し込み順。保護者同伴・参加可) **費**500円 **申**10/12(火)から直接、または電話で郷土資料館(☎763-2455)、または市☎で

郷土資料館小学校地域学習展
「くらしのうつりかわりーなつかしのくらしの道具展」

☑10/4(火)~令和5年2/26(日) **所**郷土資料館 **内**昔の道具を展示し、少し昔の生活の様子を紹介。小学3年生の社会科学習にも対応。会期中なぞ解き企画も実施 **問**同館(☎763-2455)

大ホール音響でクラシックを楽しむ会

☑10/15(土) 14:30~16:15 **所**教育センター **内**インターネット配信を使って名曲を鑑賞。“未完成の交響曲”編 **対**30人(先着順) **問**中央図書館(☎761-5911)

中庭ガーデンワークショップ

☑10/22(土) 10:00~11:15 **所**中央図書館 **内**中庭で植物観察と草取り・種まき、絵本の読み聞かせなど **対**10人(申し込み順) **申**10/10(火)から直接、または電話で同館(☎761-5911)へ

ビブリオバトルⁱⁿ中央図書館

☑11/12(土) 14:00~15:15 **所**中央図書館 **内**お気に入りの本を紹介し合うコミュニケーションゲーム **対**バトラー(本の紹介者)…中高生の部 3人(抽選)、一般の部3人(抽選) **観戦者**…10人(先着順) **申**バトラー希望者は、10/10(火)~31(月)に直接、または電話で同館(☎761-5911)へ

絵本の読み聞かせ基礎講座

☑11/2(水)・9(水)・16(水) 13:30~15:00 **所**支所 **内**学校や図書館で読み聞かせに関わるボランティアを支援・育成、絵本の読み聞かせの実践 **対**全ての回に出席できる学校や図書館での読み聞かせボランティア活動希望者 10人(申し込み順) **申**10/5(火)から直接、または電話で庄和図書館(☎718-0200)へ

市民パソコンセミナー
基本操作・パソコン入門編

☑11/8(火) ①9:30~12:00 ②13:30~16:00、11/9(水) ③9:30~12:00 ④13:30~16:00 **所**教育センター **内**キーボード・マウス操作、ウィンドウズの入門、文書作成ソフト「ワード2019」の基礎 **対**16歳以上(高校生

などを除く)の市内在住・在勤・在学者 各10人(申し込み順) ④10/18(火)の9:00から直接、または電話で視聴覚センター(☎763-2425)へ

市民パソコンセミナーはがき作成編

④11/17(木)・22(火) 9:30~16:00 所教育センター 内「ワード2019」の基礎を使った絵入りはがき(年賀状)の文面作成、ソフトを使った宛名作成 対マウス操作と日本語入力ができる16歳以上(高校生などを除く)の市内在住・在勤・在学者 各10人(申し込み順) ④10/14(金)の9:00から直接、または電話で視聴覚センター(☎763-2425)へ

市民活動講座「スマホで撮影、パソコンで編集、簡単動画撮影」

④10/15(土) 14:00~16:00 所ぼら春日部 内団体の活動紹介動画の簡単な作成方法(スマートフォンでの撮影方法、パソコンでの編集方法)、1分間の動画作成 対市民活動団体または関心のある人 20人(申し込み順) ④10/1(土)から直接、または電話で同施設(☎731-3550)へ

共栄大学公開講座

④10/22(土) 10:30~12:00 所教育センター 内学生に限らず、広く一般の人にさまざまな分野の学習機会を提供。今回は「鉄道運行の基礎知識と埼玉県の鉄道」講師…伊藤 大河氏(共栄大学国際経営学部准教授) 対市内在住・在勤・在学者 50人(申し込み順) ④電話で、住所・氏名・電話番号を同大学(☎755-2932)へ ④社会教育課(内4815)、同大学

生涯学習パスポート「はるがく帳」の活用を

所配布場所…公民館、視聴覚センター、ぼら春日部、ハーモニー春日部の各窓口(1人につき1冊) 内学んだ内容や習得した資格、学んだ成果を生かしたボランティア活動や地域活動などを1ページごとに記録する学習記録ノート。学習の記録に応じて、単位認定証や奨励賞を授与 ※詳しくは市☎で 対市内在住・在勤・在学者、または市内で活動する人 ④社会教育課(☎763-2425)



遊学1日体験教室

内生涯学習人材情報登録者が講師となる入門者向け講座 共通事項 所特に記載がない場合は教育センター 対市内在住・在勤・在学者(申し込み順) 対筆記用具 ④10/12(火)の9:00から直接、または電話で視聴覚センター(☎763-2425)へ

- ①ジャズを楽しもう…④11/5(土) 13:30~15:30 対20歳以上 20人 ¥100円 ②超高齢化社会を生き抜き健康で心豊かな高齢者を目指す…④11/6(日) 9:30~11:30 対20歳以上 15人 ③スポーツウエルネス吹矢体験講座…④11/6(日) 13:30~15:30 対20歳以上 20人 対動きやすい服装、飲み物、タオル、運動靴 ¥100円 ④美しい文字を書こう…④11/6(日) 13:30~15:30 対20歳以上 15人 対鉛筆(2Bか3B)または細字用サインペン(ボールペン不可) ¥100円 ⑤古典芸能・琵琶を楽しむ…④11/13(日) 9:30~11:30 対10人 ⑥折り紙で生きもの、雑貨等を折ってみよう…④11/20(日) 9:30~11:30 対20人 対はさみ ¥150円 ⑦昔あそび…④11/26(土) 13:30~15:30 対15人

女性のためのほっこりカフェ in ハーモニー

④毎月第3(木) 13:30~15:30 所ハーモニー春日部 内映画観賞や手芸など、自分の時間を楽しんだり誰かとつながったりしたい人が気軽に立ち寄れる居場所。初回10/20(木)はちょっぴり前向きになれる映画を上映 対女性(子ども連れ可) ④同施設(☎731-3333)

春日部市国際交流協会日本語教室 ボランティアスタッフ養成講座

④10/23(日) 14:00~16:30 所ふれあいキューブ 内外国人への日本語指導に関する講座 講師…福田 倫子氏(文教大学教授) 対45人(申し込み順) 対筆記用具 ④10/14(金)までに、市民参加推進課内同協会事務局(内2877)へ ※最新情報は同協会☎(http://www.kifa-world.org)で

ふれあいキューブから元新宿八幡神社へ

④10/27(木) 9:30~12:30 所ふれあいキューブ線路側広場集合、春日部駅西口解散 内崇蓮寺、元新宿八幡神社、内谷稲荷神社、秋葉神社など 対10人(申し込み順) ④10/7(金)の9:30から、電話でぶらっとかすかべ(☎752-9090)へ

ふるさと散歩観光ハイキング ~藤塚周辺の歴史散策とみかん狩り~

④11/4(金) 9:30~12:30 所一ノ割駅(集合・解散) 内丸彫り庚申塔、藤塚香取神社、大樹園(みかん園)、藤塚橋など 対15人(申し込み順) ¥400円 ④10/13(木)の9:30から、電話でぶらっとかすかべ(☎752-9090)へ

日光街道「粕壁宿」を巡るガイドツアー

とき	ところ・内容	申込開始日
10/15(土)	街道絵図「増補行程記」に描かれている「粕壁宿」のイロイロを探そう! 山中観音・永嶋商店・見川喜蔵の墓碑・最勝院(重行公の墳墓)・新町橋(大橋)など	10/4(火)
10/22(土)	歩いてみよう道しるべ・かすかべ大通りにある標柱を巡る 八坂神社から東陽寺・源徳寺、本陣跡、道標、ミセと蔵、新町橋・上喜蔵河岸跡まで8カ所の標柱など	10/9(日)
12/10(土)	街道絵図「増補行程記」に描かれている「粕壁宿」のイロイロを探そう! 八坂神社(天王社)・東八幡神社の宝物を拝観・東陽寺など	11/24(木)
12/18(日)	いにしへの粕壁宿史跡めぐり 問屋跡、浜島家住宅土蔵、高礼場跡、上喜蔵河岸跡、最勝院など	12/6(火)

共通事項 ④9:30~12:00 ※12/18(日)のみ10:00~12:00 所ぶらっとかすかべ(集合・解散) 対各15人(申し込み順) ④申込開始日から各ツアー前日までに電話でぶらっとかすかべ(☎752-9090)へ

かすかべ探訪 定期案内

- ①…④10/29(土) 9:30~12:00 所ぶらっとかすかべ(集合・解散) 内東福寺(四国88カ所巡り・算額など)・めがね橋(県指定有形文化財)など 対10人(申し込み順) ④10/5(火)の9:30から、電話でぶらっとかすかべ(☎752-9090)へ
- ②…④11/19(土) 9:30~12:00 所ぶらっとかすかべ集合、市展会場(ふれあいキューブ)解散 内春日部市「野外美術館 彫刻めぐり」から「市展」へ 対10人(申し込み順) ④10/12(火)の9:30から、電話でぶらっとかすかべ(☎752-9090)へ

かすかべ探訪 ~須賀芳郎先生の歴史講演会~

④11/24(木) 10:00~12:00 所教育センター 内「ふるさとかすかべ 郷土のさんぽ道」より 対13人(申し込み順) ¥100円 ④10/8(土)の9:30から、電話でぶらっとかすかべ(☎752-9090)へ

かすかべ探訪~文化財マップ講座~

④11/16(火) 10:00~12:00 所教育センター 内宝珠花編 対13人(申し込み順) ¥100円 ④10/10(祝)の9:30から、電話でぶらっとかすかべ(☎752-9090)へ

埼玉県立大学事業

子ども劇場 ④10/29(土) 10:30~11:30 内社会福祉子ども学科の学生作成の歌や踊りを交えたオリジナル劇 対幼児~小学2年生程度の親子 100人 お口の健康づくり講座 ④10/29(土)・30(日) 10:30~12:00 内正しい歯の磨き方などの口腔衛生 対各20人 市販薬と健康食品の正しい知識を学ぶ ④11/19(土) 10:00~12:00 内市販薬・健康食品の種類や作用、飲み合わせなど 対40歳以上 20人(抽選) ¥千円 ④11/5(土)までに☎フォームへ 共通事項 所埼玉県立大学 ④同大学地域産学連携センター(☎973-4114)



スポ・レク

春日部市スポーツ賞の推薦

対市内在住・在勤・在学者、または市のスポーツ団体に加盟し、本年1月~12月に開催されたスポーツの国際大会で8位以内、全国大会で3位以内、関東大会で優勝・準優勝、県大会で優勝のいずれかの成績を収めた個人または団体 ④12/2(金)までに、推薦書を直接、教育センター1階スポーツ推進課(☎763-2446)へ ※推薦用紙は同課、または市☎で。選考結果は後日通知

表彰式…④令和5年2/18(土) 所中央公民館

健康づくりのつどい

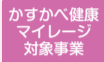

④①10/8(土) 19:00~20:30 ②10/15(土) 18:00~19:30 ③10/15(土) 19:00~20:30 所①牛島小 ②豊春小 ③武里小 内市発祥のフラバレーボール(おにぎり型の軟らかいボールを使ったバレーボール形式のニュースポーツ)。牛島小ではビーチボールバレー・さいかつぼーるも実施。講師…スポーツ推進委員 対小学4年生以上の市内在住・在勤・在学者 40人(先着順。小学生は要保護者同伴) ¥武里小のみ100円 対運動できる服装、体育館履き、タオル、飲み物 ④スポーツ推進課(☎763-2446)

健康いっぱい球技教室

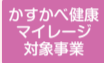

④11/1~29の毎週(火) 9:30~11:30(全5回) 所庄和体育館 内フラバレーボール、さいかつボール、ミニテニス、ビーチボールバレーなど 対18歳以上の市内在住・在勤・在学者 30人(申し込み順) ¥500円 対運動できる服装、体育館履き、タオル、飲み物 ④10/3(月)の9:00から電話でスポーツ推進課(☎763-2446)、または市☎で



地域巡回スポーツ教室

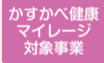

内各地域に即した地域独自のスポーツ推進を図るための、地域ごとにさまざまな軽スポーツなどが体験できる教室 講師…スポーツ推進委員 対市内在住・在勤・在学者(小学生以下は要保護者同伴) ※中野小のみ小学4年生以上 対運動できる服装、体育館履き、タオル、飲み物 ④スポーツ推進課(☎763-2446) 上沖小…④①10/22(土) ②10/29(土) ③11/5(土) 19:00~20:30 内①走り方教室(ブラインドラン) ②車いすバスケ体験 ③ポッチャ 対40人 豊春小…④10/29(土)・11/5(土) 18:00~19:30 内フラバレーボール 対30人 武里小…④10/29(土)・11/5(土) 19:00~20:30 内ポッチャ、ミニテニス、フラバレーボール 対30人 小淵小…④10/29(土)・11/5(土) 19:00~21:00 内フラバレーボール、ファミリーバドミントン 対30人 藤塚小…④10/29(土)・11/5(土) 19:00~21:00 内フラバレーボール、ビーチボールバレー、さいかつぼーる、卓球、卓球バレー 対30人 中野小…④10/22(土)・29(土) 19:00~20:30 内フラバレーボール、さいかつぼーる 対40人

市民体育祭 芋ほりサイクリング

④11/3(祝) 8:30~13:00 ※予備日11/6(日) 所市役所前集合 内内牧サイクリングロード~折原果樹園で芋掘り 対小学5年生以上の市内在住・在勤・在学者 30人(申し込み順) ¥500円(当日集金) 対昼食、飲み物、シャベル、軍手、タオル ④10/27(木)までに電話で住所・氏名・年齢・電話番号・生年月日を市サイクリング連盟 松井(☎735-7267)へ

市民体育祭 みかん狩りウォーキング

④11/13(日) 9:30~15:00 所春日部駅7・8番線ホーム待合室集合 内ウォーキング(七里駅下車)、みかん狩り(昼間みかん園) 対15歳以上の市内在住者 30人(申し込み順) ¥500円 対弁当、飲み物、適した服装、帽子、タオル、雨具(傘不可) ④10/15(土)までに電話、またははがきで住所・氏名・年齢・電話番号を〒344-0065 谷原3-6-2 市野外活動連盟 山口 勉(☎090-6943-8945)へ





市などで行われている無料相談です。相談日は閉庁・休館日などをのぞきます。

【マークの見方】

日…とき 所…ところ 対…対象・定員 申…申し込み 問…問い合わせ

市:市役所別館1階相談室で行う相談

庄:庄和総合支所2階相談室(行政相談は1階イベント・情報コーナー)で行う相談

相談名/内容	とき/ところ/対象/申し込み/問い合わせ
市民相談	日(月)~(金) 9:00~12:00、13:00~16:30 所市役所別館1階市民相談室 ※新型コロナウイルス感染防止のため、電話相談の利用を 問市民相談室(内2855)
法律相談 年度1人1回・予約制	市 日(木) 13:20~16:25 申市民相談室(内2855)へ 庄 日10/12(水)・26(水)、11/9(水)・30(水) 13:20~16:25 申庄和総合支所総務担当(内7017)へ
登記相談 予約制(来庁の上、別室での電話相談のみ)	市 日10/19(水)、11/16(水) 13:00~16:00 申前日までに市民相談室(内2855)へ 庄 日10/5(水)、11/2(水) 13:00~16:00 申前日までに庄和総合支所総務担当(内7017)へ
行政相談	市 日10/17(月)、11/21(月) 13:00~16:00 問市民相談室(内2855) 庄 日10/19(水)、11/16(水) 13:00~16:00 問庄和総合支所総務担当(内7017)
マンション管理相談	日11/1(火) 13:30~16:30 所市役所別館1階相談室 申10/25(火)までに、住宅政策課(内3620)へ
人権相談 人権擁護委員による相談	日10/26(水)、11/30(水) 10:00~15:00(相談時間30分程度) 所市役所別館1階相談室 問総務課(内2418)
消費生活相談 契約問題、悪質商法、クーリングオフ、多重債務などに関する相談	日(月)~(金) 10:00~12:00、13:00~16:00 所市役所別館3階消費生活センター(電話相談) 問同センター(内2830)
土地・建物不動産相談	日10/12(水)、11/9(水) 13:00~16:00 所市役所別館1階相談室 問埼玉県宅地建物取引業協会埼玉支部(TEL0480-31-1157)
行政書士相談	日10/18(火)、11/15(火) 13:30~16:00 所市役所別館1階相談室 問埼玉県行政書士会春日部支部(TEL812-5092)
弁護士相談	日第2・第4(金) 13:00~16:00 所あしすと春日部 申当月1日から、同施設(TEL762-1081)へ
年金相談	日10/25(火)、11/22(火) 13:30~16:30 所市役所別館1階相談室 問埼玉県社会保険労務士会春日部支部(TEL734-3531)
女性総合相談 女性相談員による相談	日(月)(火)(水)(金) 10:00~15:00 所ハーモニー春日部(電話相談可) 申同施設(TEL731-3333)へ
女性のカウンセリング相談 女性カウンセラーによる相談	日第1~第3(土) 12:00~16:00 所ハーモニー春日部 申同施設(TEL731-3333)へ
女性のからだ・母乳・育児相談 女性保健師による相談	日(木) 13:00~16:00 所ハーモニー春日部(電話相談可) 申同施設(TEL731-3333)へ
女性のための法律相談 女性弁護士による相談	日第4(土) 13:00~16:00 所ハーモニー春日部 申当月1日から、同施設(TEL731-3333)へ
男性のための相談 男性産業カウンセラーによる相談	日第1(日) 13:00~16:00 所ハーモニー春日部(電話相談可) 申前月1日から、同施設(TEL731-3333)へ
就職相談 (主催・埼玉県)	日10・11月の毎週(火)(水)、11/28(月) 10:00~16:00(相談時間45分)※11/23(祝)を除く 所(火)・東部地域振興センター、(水)、11/28(月)・ふれあいキューブ 日(月)~(金)9:00~17:00にセカンドキャリアセンター専用受け付けダイヤル(TEL049-265-5844)へ

相談名/内容	とき/ところ/対象/申し込み/問い合わせ
教育相談 子育てや学校生活に関する相談(幼児、小・中学生および保護者)	日(火)~(金) 9:00~19:00、(土)(日) 9:00~17:00 所教育センター2階教育相談センター 申同センター(TEL0120-88-4266、TEL763-2220) 日(月)~(金) 9:00~16:00、第2・第4(土) 9:30~11:30 所庄和南公民館内教育相談センター庄和分館「すくすく」 申同館(TEL745-1700)
こども電話相談 学校生活や友達に関する相談(小・中学生)	日(火)~(金) 9:00~19:00、(土)(日) 9:00~17:00 所教育センター2階教育相談センター 問同センター(TEL0120-24-8466)
家庭児童相談 家庭児童相談員による児童および保護者などからの家庭や学校生活に関する不安や悩みの相談(電話相談可)	日(月)~(金) 10:00~12:00、13:00~16:00 所市役所1階家庭児童相談室 問同室(内2581)、こども相談課(内2766) 日(水)(木)・第3(日) 10:00~12:00、13:00~16:00 ※10/5(水)・20(水)・27(水)を除く 所エンゼル・ドーム 問同施設(TEL755-8190)、こども相談課(内2766) 日(金) 10:00~12:00、13:00~16:00 ※10/14(金)・21(金)を除く 所グーカすかべ 問同施設(TEL754-9140)、こども相談課(内2766) 日(月) 10:00~12:00、13:00~16:00 ※10/10(祝)・17(月)を除く 所スマイルしようわ 問同施設(TEL718-0088)、こども相談課(内2766)
児童センター 子育て相談 児童センター職員による子育てに関する不安や悩みの相談、および児童からの相談	日(月)~(金) 10:00~18:00 所エンゼル・ドーム 問同施設(TEL755-8190) 日(月)~(金) 10:00~20:00 所グーカすかべ 問同施設(TEL754-2815) 日(月)~(金) 10:00~18:00 所スマイルしようわ 問同施設(TEL718-0300)
子育て電話相談 しつけ、食事など子育てに関する助言、指導(電話相談)	日(月)~(金) 10:00~16:00 所各保育所 問8面参照
子育て相談 子育てに関して悩み事を抱える保護者を対象に行う相談(電話相談可)	日(月)~(土) 10:00~16:00 所春日部子育て支援センター 申同センター(TEL754-2201) 日(月)~(金) 9:00~16:00、(土) 13:00~16:00 所庄和子育て支援センター 申同センター(TEL747-2321)
ことばの教室 「気軽に相談日」 就学前の子どもの言葉の悩みに関する相談	日第3(土) 10:00~16:00 所あしすと春日部 申平日に同施設(TEL762-1080)へ
健康相談 保健師、栄養士による生活習慣病などの相談、血圧測定など	日随時 所春日部市保健センター 申電話で同センター(TEL736-6778)へ
まちかど健康相談 保健師、栄養士による健康相談・栄養相談、血圧測定	日①10/12(水) ②10/14(金) ③10/27(水) 10:30~12:30 所①武里大枝公民館 ②豊春地区公民館 ③庄和地区公民館 問春日部市保健センター(TEL736-6778)
こころの健康相談	日10/13(水)・17(月)・27(水) 所春日部市保健センター 対精神疾患やこころの悩みがある人、その家族など 申各前日までに同センター(TEL736-6778)へ
心の相談 臨床心理士による相談	日第2・第4(金) 9:00~12:00 所あしすと春日部 申当月1日から、同施設(TEL762-1081)へ

みんなの 伝言板
~市民からの催し物案内、サークルの会員募集~

日…とき 所…ところ 内…内容 対…対象・定員 費…費用(記載のないものは無料)
持…持ち物 申…申し込み(記載のないものは直接会場へ) 問…問い合わせ
「仲間になりませんか」で参加・見学希望の場合は、事前にお問い合わせください。

- お越しくだけさい**
- 藤彩会絵画展
日10/4(火)~8(土) 10:00~17:00(4(火)は13:00から、8(土)は15:30まで) 所中央公民館 問穂戸田(TEL735-7699)
 - ぐるっば、テラ絵画展
日10/13(木)~16(日) 10:00~17:00(13(木)は12:00から、16(日)は16:00まで) 所中央公民館 問矢ヶ崎(TEL761-9573)
 - 四季彩スケッチクラブ水彩画展
日10/14(金)~16(日) 9:30~17:00(14(金)は11:30から、16(日)は16:00まで) 所正風館

- 問野村(TEL716-0958)
- 春日部市民の日記念 協同写真展(美しい自然) ~趣味のフォト会
日10/1(土)~14(金)(3(月)・10(祝)・11(火)を除く) 9:00~17:00
所教育センター 市内および各地の風景写真を展示 問田崎(TEL752-2103)
- 参加しませんか**
- ターゲットバードゴルフ秋の体験教室~春日部市ターゲットバードゴルフ協会
日10/15(土)・16(日)、11/5(土)・6(日) 9:00~11:30 所ウイン

- グ・ハット春日部西側ターゲットバードゴルフコース 対市内在住・在勤者(高齢者・女性歓迎) 各日10人 申各前日までに電話、またはメールで原(TEL090-4601-1936、✉hiroyuki.hara.1954@gmail.com)へ
- ウイング・ハット春日部 樹名板をつけよう~春日部市指定管理者アイル・オーエンス・東武緑地グループ
日10/22(土) 9:15~11:15 所ウイング・ハット春日部敷地内 内樹木に樹名板を付けながら観察 対30人 申10/1(土)~21(金)に電話で中村(TEL

- 733-7575)、または主催者(TEL733-7575)(http://winghat.info)へ
- 仲間になりませんか**
- 春日部マンドリンアンサンブル
日毎週(土) 9:00~13:00、または13:00~17:00 所正風館他 内マンドリン合奏 対ギター・マンドリン・マンドラ・マンドセロ経験者 問最上(TEL090-2669-6515)

- コールタイム
日毎月3回(金) 10:00~12:00 所中央公民館他 内合唱 対女性 問上野(TEL090-8089-6932)
- 武里日本語教室
日毎週(日) 10:30~12:30 所武里大枝公民館 内地域在住外国人の日本語習得をサポート 対日本人ボランティア、外国人受講生 問仙部(TEL070-6945-6873)

このコーナーに掲載を希望する人は、掲載希望月の前々月1日までに掲載依頼書を市役所3階シティセールス広報課、または庄和総合支所2階総務担当へ。詳しくは市役所





休日当番医
休日当番薬局

都合により変更する場合がありますので、電話で確認の上お越しください
 診療時間:9:00~12:00、14:00~17:00
 受付時間は医療機関により異なりますので、電話の際にお問い合わせください

医療機関受診時の処方箋を必ずお持ちください
 受付時間:9:00~12:00、14:00~17:00



携帯電話やパソコンで
AEDの設置場所を確認!

公共施設などに、AED(自動体外式除細動器)が設置されています。市内の設置場所は、携帯電話やスマートフォン、パソコンから検索ができます。

オラナビ AED 検索

- 休日当番医は、急な発熱などの急病やけがを診療する初期救急です
- 急患および夜間診療を受診する際には、病状をお尋ねしますので、必ず電話をしてからお越しください

日	系統	医療機関名	診療科目	薬局
10/2(日)	内科系	染谷医院(西宝珠花700) TEL748-1011	内、循	中川薬局 南校井店 TEL878-9282 クオール薬局 武里店 TEL731-0139
	小児科系	グレース家庭医療クリニック(大倉610-10) TEL718-0107	小	
	外科系	武里外科・脳神経外科(大畑241-2) TEL736-7516	外、脳外	
10/9(日)	内科系	東都春日部病院(大畑652-7) TEL739-2000	内	こはる薬局 TEL872-6081
	小児科系	名越内科医院(大枝89 武里団地1-15-101) TEL735-6627	内、胃、小、皮、アレルギー、リウマチ	
	外科系	東都春日部病院(大畑652-7) TEL739-2000	外	
10/10(祝)	内科系	かすかべ消化器内科クリニック(谷原新田2177-1) TEL796-0230	内、消内	わかば薬局 中央春日部店 TEL884-8190 アイン薬局 春日部東口店 TEL812-5862 薬局キューピー・ファーマシー セントラル店 TEL754-0569
	小児科系	宇野クリニック(粕壁1-6-5 アーバンハイツ2階) TEL760-3711	内、小、整	
	外科系	桜井整形外科(増富96-3) TEL761-6629	整、リハビリ	
10/16(日)	内科系	成松医院(上蛭田64-1) TEL763-5211	内、神経内	池田薬局 TEL761-3730
	小児科系	久野医院(六軒町204) TEL737-1234	内、小、鎮痛(ペイン)	
	外科系	五百木整形外科医院(中央5-5-19) TEL736-9977	整	
10/23(日)	内科系	桑島内科医院(大枝315) TEL735-0001	内	アイビー薬局 大枝店 TEL733-2414 さくら薬局 春日部藤塚店 TEL812-4340 ひので薬局 TEL746-0811
	小児科系	おかだこどもの森クリニック(藤塚1225) TEL745-7722	小、アレルギー	
	外科系	渡辺整形外科医院(西金野井309-12) TEL746-0007	整、リハビリ、リウマチ	

日	系統	医療機関名	診療科目	薬局
10/30(日)	内科系	春日部厚生クリニック(下蛭田125-1) TEL754-4313	内	豊春薬局 TEL763-8133 ポピー薬局 牛島店 TEL762-0760
	小児科系	いびきこどもクリニック(大枝309) TEL735-0854	小	
	外科系	山崎整形外科(牛島1081-3) TEL763-5011	整、リハビリ、リウマチ	
11/3(祝)	内科系	渡辺内科(米島1195-10) TEL746-3219	内	ひまわり薬局 TEL761-3738 あすなる薬局 TEL747-1311
	小児科系	神田医院(上蛭田127-1) TEL754-0854	小、内、アレルギー	
	外科系	いかわ耳鼻咽喉科医院(大倉378-4) TEL746-8733	耳、咽喉	
11/6(日)	内科系	春日部厚生病院(緑町6-11-48) TEL736-1155	内	日本調剤 春日部薬局 TEL731-1193 みき薬局 西口駅前店 TEL755-7811
	小児科系	竹田クリニック(大枝89 武里団地3-23-103) TEL735-4501	内、胃、小	
	外科系	さくら皮フ科(中央1-1-1TK 春日部ビル4階) TEL760-4112	皮、形成外	

子宮がん検診実施中

日 令和5年2/28(火)まで(休診日を除く)
 対 市内在住の20歳以上(平成15年4/1以前生まれ)で4月以降に妊婦健診で子宮頸がん検診を受診していない女性



詳しくは市HPで▶

乳がん検診申請受け付け中

日 令和5年1月~3月
 対 市内に住民票がある40歳以上(昭和58年4/1以前生まれ)で令和3年度に市の乳がん検診を受診していない女性
 申 10/31(月)まで



詳しくは市HPで▶

献血日程

血液が不足しています。ご協力をお願いします。
 日程は市HP、市公式ツイッター、安心安全情報メール「かすかべ」で確認してください。
 問 健康課(内線7513)



夜間・休日昼間の急病

市立医療センター 急患診療
TEL735-1261

市立医療センターは、原則として緊急な入院や手術を必要とする人を対象に救急医療を提供しています。

- 夜間(毎日)、(土)日(祝)休の昼間
診療科目…内・外科系
- ※必ず電話をしてからお越しください

子どもの平日夜間の急病

春日部市小児救急夜間診療所
TEL736-2216

翌日までに緊急な診療が必要な人のために、診療を行います。

- 診療科目 小児科(内科系疾患・0歳児~中学校卒業まで)
- (月)~(金)の夜間(祝)休、年末年始を除く
診療受付時間…19:00~22:00
- 場所 中央6-7-2(市役所第二別館1階)
※必ず電話をしてからお越しください

救急相談(24時間・毎日)

急な病気やけがの際に、家庭での対処方法や医療機関への受診の必要性について、相談に応じるとともに医療機関の案内をします。

埼玉県救急電話相談

- 看護師に電話で相談
- #7119またはTEL824-4199(ダイヤル回線、IP電話、PHS)
音声ガイダンスに従ってください。
※看護師によるアドバイスは、医療行為ではありません。相談者の判断の参考としてもらうものです

埼玉県AI救急相談

- チャット形式で相談
- 「埼玉県AI救急相談」で検索
- ※表示される結果は、検査や医師の診断によるものではありません。自己責任において医療機関への受診や救急車の利用を判断してください



かすかべ今昔絵巻

98 天空紀行~宝珠花地区~

文化財保護課・郷土資料館ブログ「ほろログ」も日々更新中!



今月号では、空から眺めた宝珠花地区の今と昔を紹介します。

昭和22(1947)年のカスリーン台風によって埼玉県東部地域を中心に大きな洪水被害があったため、宝珠花地区では、昭和27(1952)年から、その対策の一つとして江戸川の川幅を広げる改修工事が行われました。

昭和23年の写真では、西宝珠花地区の江戸川の西側沿いには、川付近まで住宅が広がる様子が分かります。一方、令和3年の写真では、川の西側に大きく河川敷が拡張されていることが確認できます。

この時の工事で、当時の宝珠花村は、村全体の75パーセントに当たる250戸が移転しました。移転した建物などには、学校や社寺も含まれていましたが、真言宗豊山派の大王寺は移転せず、現在でも同地に所在しています。また、舟の上に板を渡した「船橋」は、400メートル上流に移され、コンクリート製の宝珠花橋になりました。このように宝珠花の町並みは、集団移転で大きく様変わりしました(写真黄丸)。

10月は台風が多い季節ですが、過去の災害の教訓が現在の防災対策に引き継がれ、安心・安全なまちづくりに生かされています。



宝珠花地区(昭和23年)



宝珠花地区(令和3年)

写真提供:国土地理院 加工:春日部市

図文化財保護課(内線4834)

オミクロン株に対応した 新型コロナウイルスワクチン接種が始まります

問 新型コロナウイルスワクチン接種担当 (内線3673)

ワクチン

オミクロン株と従来株に対応した2価ワクチンを使用します。

接種対象

初回接種(1・2回目接種)が完了した12歳以上の全ての市民。

※1・2回目接種がまだの人は、従来型ワクチンによる初回接種を実施します

接種スケジュール

接種開始時期	対象者	接種券
10月上旬	4回目未接種者で、 ▶60歳以上の人 ▶18歳～59歳の基礎疾患を有する人、医療従事者など	未使用の送付済み接種券を使用*
10月中旬	3回目未接種者で、12歳以上の人 4回目未接種者で、9月までに3回目接種から5カ月以上が経過した12歳以上59歳以下の人	10月から順次送付
10月下旬	4回目未接種者で、10月に3回目接種から5カ月以上が経過する12歳以上の人	

※接種券使用の際は、接種券右上に記載の接種可能時期は参照せず、市WEBで接種時期を確認してください

費用

無料(期間は令和5年3/31(金)まで延長予定)

予約方法

インターネット
予約
(24時間受付)



LINE アプリ
(24時間受付)



コールセンター(8:30～17:15)

☎0120-002-276

掲載している情報は、9/12時点のものです。

接種スケジュール
など、最新情報は
市WEBで



ワクチン接種情報

インフルエンザワクチンと コロナワクチンが同時に接種 できるようになりました

7/22から、インフルエンザワクチンとコロナワクチンは間隔を空けず同日に接種ができるようになりました。

接種の際は、医療機関に確認してください。

※インフルエンザ以外のワクチンを接種した場合は、接種前後2週間の間隔を空けてください

小児(5歳～11歳)の 3回目接種が始まりました

2回目接種を完了し5カ月が経過する人に、接種券を順次送付します。詳しくは市WEBを確認してください。

写真で魅力発信!
市公式Instagramを
始めました
問 シティセールス広報課
(内線2174)

Instagram開設 & 春日部市民の日 記念キャンペーン(10/1(土)～31(月))



まずは
アカウント
(kasukabe_official)
をフォロー



キャンペーン
の詳細は



「#かすかべプラスワン」*と「#春日部市民の日」を付けて、あなたにとっての「春日部の好きなおとこ」の写真をInstagramで投稿してください! 皆さんで投稿を共有して、一緒に春日部の魅力を見つけましょう。すてきな投稿をお待ちしています。
※プラスワン...それぞれが持つ、春日部の好きなおとこ

10/1は春日部市民の日
市民の日協賛事業が
行われます
問 シティセールス広報課
(内線2174)

市民の日は、皆さんに郷土の歴史と文化を振り返り「ふるさとかすかべ」への愛着と誇りを持ってもらうとともに、市民であることを自覚し、市民同士の一体感や共感を育みながら市の将来のまちづくりを考えてもらうために定められました。

10/1(土)～31(月)(原則)に、民間企業・団体が主催となり、春日部市民の日を記念したイベントが多数開催されます。 詳細は▶



急な発熱があったら...

● 受診先の確認・受診を迷う場合

埼玉県受診・相談センター

TEL 762-8026 FAX 816-5801

受付時間/9:00～17:30

● 受診先の確認・一般的な質問

県民サポートセンター

TEL 0570-783-770 FAX 830-4808

受付時間/年中無休 24時間対応

令和4年度健康長寿優秀市町村表彰で
「春日部市健康マイレージ事業」
が優良賞を受賞!

令和4年度 健康長寿優秀市町村表彰式



令和3年度に実施した健康長寿に関する優秀な取り組みとして埼玉県から表彰されました。

今回の受賞は、コロナ禍での身体活動向上のため、参加者自身で半年間の行動目標を設定して取り組む「私の健康目標」を実施したことが評価されました。

今後も健康マイレージ事業の充実や運動習慣の継続を促す取り組みを推進していきます。関連事業を5面に掲載していますので、皆さんぜひ参加してください。

Check!

新型コロナウイルス感染拡大防止のため、本紙に掲載するイベントなどの内容が変更となる場合があります。事前に、各記事の問い合わせ先に確認してください。

※写真撮影時のみマスクを外しています

市公式ソーシャルメディア



安心安全情報メール「かすかべ」

市では、防災、防犯、火災、子育て、行政、気象情報などに関する情報をメールで配信しています。



防災行政無線

放送内容は、フリーダイヤル☎0120-899-300で確認できます(直近の内容のみ)。
問 防災対策課(内2344)

春日部市の世帯数と人口
(9/1現在)

●世帯数 110,434世帯 ●人口 232,047人(前月比36人減)
男▶115,039人 女▶117,008人

