

広報かすかべ

Kasükabe

KASUKABE CITY INFORMATION

No.210
2023

2

令和5年(2023年)
2月1日発行



+1のあるまち
kasukabe



記事の詳細や最新情報は市 **WEB** で▲

撮影場所: 大枝公園

SUSTAINABLE DEVELOPMENT GOALS



SDGsは持続可能な社会の実現に向けた世界共通の目標です。市の取り組みとSDGsとのつながりを示すため、特集記事に関連するアイコンを添えています。左のアイコンは、SDGs全17のゴールのうち、今月の特集記事に関連するものを示しています。

特集

特集(2・3面)

子育てに関わるみんなを応援!

こども家庭センターを設置

注目記事(4面)

百畳敷きの大凧制作を間近で見学! 体験もできます
「大凧文字書き」一般公開



\\ 子育てに関わるみんなを応援! //

こども家庭センターを 設置しました

子育てについて、ちょっと聞きたいことがあるときに、どこに相談したらよいか困ったことはありませんか？

誰かに話をしたいと思ったら、気軽に足を運んでください。どんなことでも構いません。相談はもちろん、「こんなこと聞いてもいいのかな?」と思うことも話してください。

こども家庭センターが、あなたの力になります。

問 こども相談課 (内線2765)

離乳食、
食べてー!

子育て世代以外の方でも、子ども自身でも。
あなたの話を聞かせてください

「今と昔では子育ての常識が変わった」と言われたけど本当?



孫はかわいいけれど抱き癖がつくのではないかと心配



育見に参加したいけど、どうしたらいいかわからない



学校に行きたいけれど、朝起きるとおなかが痛くなる



2月

子ども家庭総合支援拠点として、 こども家庭センターがスタート!

こども家庭センターってどんな所?

既設の「子育て世代包括支援センター(ぽっぽセンター)」と連携して、18歳までの全てのお子さんとその家庭、妊産婦の人を対象に、さまざまな相談を受け付けます。もちろん、お子さん本人からの相談も大歓迎です。

「こんな相談して大丈夫かな?」「こんな話、聞いてくれるかな?」なんて思わず、まずはこども家庭センターにお話してみてください。

こども家庭センターはどこにあるの?

市役所1階にあります。TEL 048-736-1111(内線2764~2766)

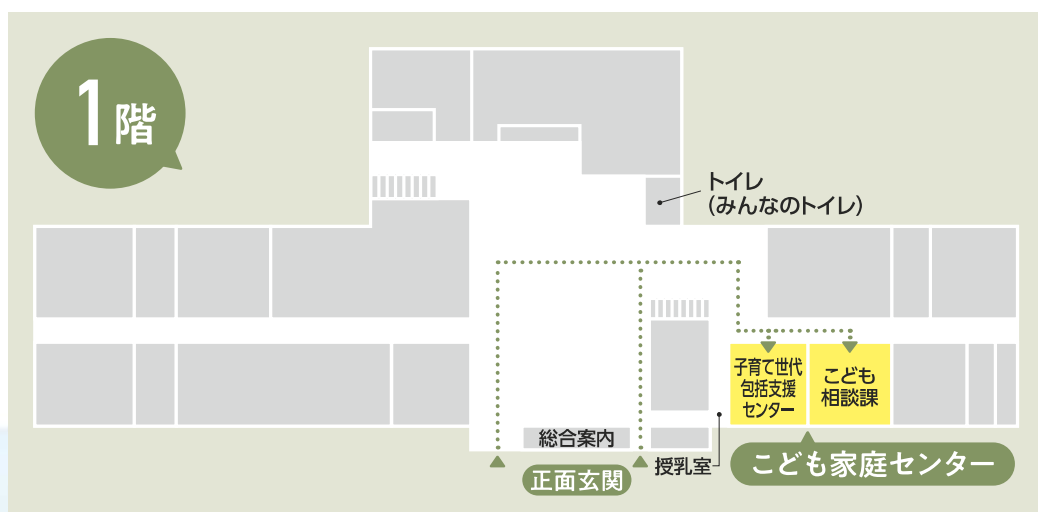

New!1 有資格スタッフを増員

こども家庭センターの設置に伴い、社会福祉士や保健師などの専門資格を有する、子ども家庭支援員、虐待対応専門員を増員し、「お話を聞く」体制を強化しました。

New!2 親子交流スペースを新設

お子さんを遊ばせながら相談できる部屋を用意しました。ゆっくり座ってお話ませんか。



New!3 弁護士相談が始まります(予定)

4月から、養育費、面会交流などの無料法律相談を始める予定です。

聞かせてください、あなたの思い

【職員インタビュー】

Q 普段、どのような仕事をしていますか?

岡本 私は、ぽっぽセンターで主に母子健康手帳を交付しています。ぽっぽセンターでは、全ての妊婦さんと面接をしています。一言で「妊娠」と言っても、そこに至る過程はさまざまなので、今の気持ちや心配事などを丁寧に聞き取って、一人一人に寄り添った支援をするよう心掛けています。

出産後も定期的にセンターに顔を見せに来てくれる人もたくさんいて、とてもうれしいです。さまざまな育児の話をしなが、これから一緒に成長を見守っていけたらと思っています。

難波 電話や家庭訪問で、妊娠中や子育ての困り事を聞き、一緒に解決策を考えています。また、今は困ってなくてもいつか困ったときの相談先として、私たちが思い出してもらえよう、日々の乳幼児健診などでも、ママやパパとの関わりを大切にしています。

Q どんなことを考え、感じながら相談を受けていますか?

岡本 コロナ禍で、誰にも頼らず一人で頑張っている人がたくさんいます。一人での子育てはどうしても息が詰まり、しんどくなりがちです。誰かに話すことで安心できたり、「また頑張ろう」と



思えたりするかもしれません。そんなお手伝いできれば・・・と日々考えています。

難波 相談に来る人の生活背景や、母子の性格や特徴などは人それぞれなので、その人に合った支援を届けられるようにと考えています。相談を受けながら新たに気付くこともあり、自分自身も日々成長していると感じています。

Q 市民の皆さんにメッセージを

岡本 育児をしていく上で、迷うことや心配事は

付きものです。どんなささいなことでも大丈夫なので、お話を聞かせてください。一人で悩まず、一緒に考えていきましょう。

難波 たくさんの人に会いたいです。家族などにはなかなか相談できないこともあるかもしれません。私たちが一緒に解決策を考えます!それぞれの専門分野につなぐこともできるので、ぜひお越しください。

「大凧文字書き」 一般公開

問 観光振興課 (内線7769)

春日部市「庄和大凧文化保存会」では5/3(祝)・5(祝)に大凧あげ祭りで揚げる大凧を制作中です。今年の大凧文字を、百畳敷きの大凧に書き入れる様子を間近で見学しませんか。希望者は当日、作業の一部を体験できます。



春日部市「庄和大凧文化保存会」
上若組 飯野組長 下若組 大塚組長



同保存会が、長年にわたって受け継がれた技法により大凧を制作。当日は、小凧・小町凧にも文字書きを行います。チームワークの良さも必見です。

とき … 2/26(日) 9:00～12:00

ところ … 旧宝珠花小学校体育館(上若組)、江戸川小中学校体育館(下若組)

持ち物 … 体育館履き

※新型コロナウイルス感染症予防のため、不織布マスクの着用必須。発熱などの症状がある人は参加不可。感染状況により実施方法を変更する場合があります

大凧あげ祭りに 参加しよう

詳しくは、広報かすかべ1月号、または市WEBをご覧ください。

令和4年生まれの 初節句のお祝い希望者募集

対象 … 令和4年1/1～12/31

生まれの子ども

(女子や市外在住者も可)

申込期日 … 2/28(火)(必着)まで



大凧の引き手募集

対象 … 16歳～60歳で体力に

自信のある人 各日100人

申込期日 … 3/31(金)(必着)まで



第50回古利根川清掃

問 市民参加推進課内春日部市
コミュニティ推進協議会
(内線2876)



古利根川を近隣の自治会や各種団体、事業所などの皆さんが協力して清掃します。郷土の自然や環境保全について考えましょう。

とき ▶ 3/5(日) 8:30～

(雨天時は3/12(日)に延期。再延期なし)

ところ ▶ 市域古利根川両岸

個人参加 ▶ 古利根川流域の自治会の人には、自治会経由で清掃用具を配布します。それ以外の人には、当日に古利根公園橋に設置する本部で清掃用具(軍手・ビニール手袋・ごみ袋)を配布します

団体参加 ▶ 事前に受け付けます。問い合わせ先へ電話で連絡してください



ぽぽらフェスティバル 2022シンポジウム 「まちづくりって何だろう?」

問 ぽぽら春日部
(TEL 048-731-3550)

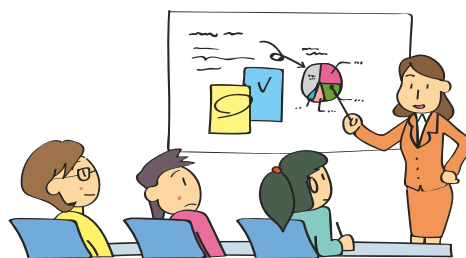

とき ▶ 2/26(日) 13:00～16:00

ところ ▶ ぽぽら春日部

内容 ▶ 基調講演、パネルディスカッション、交流会

対象 ▶ まちづくりに関心がある人 70人(申し込み順)

申し込み ▶ 2/1(水)から電話、またはメールで同施設(✉popola@kasukabehall.jp)へ

ゲストスピーカー

浜田 有里恵氏
NPO 法人いなぎ市市民活動サポートセンター理事/いなぎコミュニティビジネスクラブ代表



令和5年度就学援助 の受け付け開始

問 学務課
(TEL 048-763-2447)



就学援助制度は、経済的理由のために学用品費や給食費などの支払いが困難な保護者に対して、費用の一部を援助する制度です。

令和4年度に認定された児童・生徒、新小学1年生の入学前支給が認定になった児童も新たに申請が必要です。

対象 ▶ 市内小・中・義務教育学校に在学する児童・生徒の保護者

※所得などの審査があります。詳しくは、市WEBをご覧ください

申請方法 ▶ 4月からの援助を希望する人は、2/1(水)～4/28(金)に在学する学校、教育センター1階学務課へ申請書類を提出してください。5/1(月)以降に申請する場合、申請月の翌月分から援助の対象となります

※申請書は学校から各家庭に配布します

次回の選挙から変わります

問 市選挙管理委員会 (内線3054)

衆議院小選挙区の区割りが変更されました

一票の較差を是正するために、衆議院小選挙区の区割りの改定が行われました。春日部市の区割りは、以前は埼玉県第13区(旧春日部市)と第14区(旧庄和町)に分かれていましたが、これからは春日部市全体で埼玉県第16区に属します。

次回の衆議院選挙から変わること

- 春日部市の区割りは第16区です
- 第16区にはさいたま市岩槻区、春日部市、吉川市、松伏町が属します

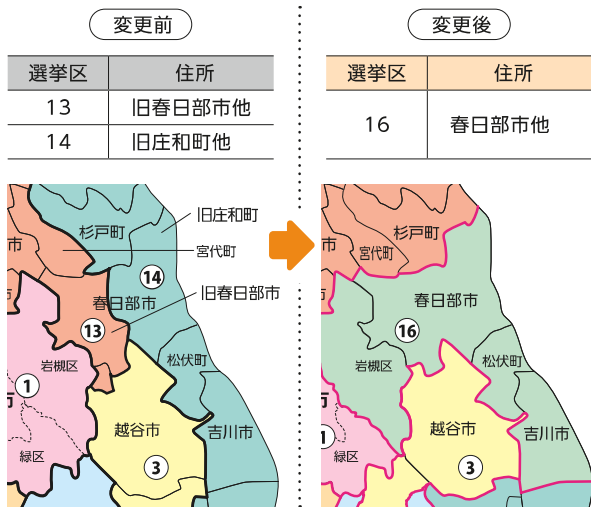

Q&A



Q 何で改定されたの？

A. 選出される議員1人当たりの各選挙区の有権者数の差を減らすよう、全国各地の区割りが令和2年の国勢調査の結果に基づいて改定されました。

Q 投票の方法に変更はあるの？

A. 投票方法は従来と変わりません。また、市で一つの区割りになることで、期日前投票所が市長選挙や市議選挙と同様に、市内どこでも投票できるようになります。

Q 次は何の選挙があるの？

A. 次の選挙は令和5年4月9日執行の埼玉県議会議員一般選挙です。

※本記事の区割りの変更は、衆議院選挙のものです

Q 市民が新たにやることはあるの？

A. 新たにやることはありません。今までと同様に、各選挙前に送付される投票所入場券や候補者情報などを確認し、投票してください。

投票区の一部を変更します

第46投票区内の武里団地西集会所が投票所として使用できなくなることから、第46投票区と、第47投票区(投票所:健康福祉センター「ゆっく武里」)を統合する見直しを行いました。

次回の選挙から変わること

- 第46投票区内に住んでいる人の投票所は、健康福祉センター「ゆっく武里」です
- 第46投票区の廃止により、第47～第65投票区の番号が一つずつ繰り上がります

変更前		変更後	
投票区	住所	投票区	住所
46	武里団地 8の1～8、 8の12～24、 9の1・2、 9の11～15	46	武里団地 8の1～26、 9の1・2、 9の4～15
	武里団地 8の9～11、 8の25・26、 9の4～10		

選挙のときに届く投票入場券を、よく確認してください



第23回春日部市16公民館合同フェスティバル 第8回春日部市公民館研究大会

問 中央公民館 (TEL 048-752-3080)



公民館合同フェスティバル

公民館利用団体が日頃の活動成果を発表します。市民主体の生涯学習をより一層推進する市民の交流の場です。

ところ▶ 中央公民館

内容

- 工芸作品・絵画などの展示…2/28(火)～3/5(日) 10:00～16:00(28日は13:00～)
- ダンスステージ…3/4(土) 10:00～17:00
- 音楽ステージ…3/5(日) 12:30～17:00

同時開催 公民館研究大会

作文「わたしと公民館」の発表とシンポジウムを開催し、公民館の意義と役割について考えます。

とき▶ 3/5(日) 10:00～11:30

※詳細は、各公民館などで配布するプログラムをご覧ください



スポーツ推進委員の募集

問 スポーツ推進課 (TEL 048-763-2446)

内容▶ スポーツ教室の指導や各種スポーツ大会の企画・運営など

任期▶ 2年(委嘱日～令和6年3/31(日))

報酬▶ 日額5,200円

応募資格▶ 次の全ての条件を満たす人 定員70人 ①市内在住・在勤・在学者 ②満18歳以上 ③社会的信望が有り、スポーツに関する深い関心と理解を有し、スポーツの推進のための事業の実施に係る連絡調整ならびに市民に対するスポーツの実技の指導その他スポーツに関する指導および助言を行うのに必要な熱意と能力を有する ④国または地方公共団

体の議員でない ⑤市の審議会などの公募による委員でない

応募方法▶ 12/22(金)までに応募用紙に必要事項を記入し、直接、郵送、FAX、またはメールで応募 ●直接…教育センター1階スポーツ推進課 ●郵送…〒344-0062 粕壁東3-2-15 教育センタースポーツ推進課 ●FAX…048-763-2218 ●Eメール…k-sports-council@city.kasukabe.lg.jp

※応募用紙は同課または市WEBで 選考方法▶ 書類選考・面接により決定し、結果は応募者本人に文書で通知



エスディー・ジーズ SDGs カフェ～スマート農業の今を知ろう in 春日部みどりのPARK～

問 政策課 (内線2117)



VRやドローンなどスマート農業技術の体験・見学会により、持続可能な農業について楽しく学びます。観葉植物の販売会やSDGs カフェ予約者限定の抽選会なども実施します。

とき・内容▶ 2/25(土)

①13:00～15:00 SDGs カフェ(要予約)

②15:00～17:00 自由見学会、観葉植物販売会など(予約不要)

ところ▶ 春日部みどりのPARK(旧富多小学校跡地)

対象▶ ①50人(申し込み順)

申し込み▶ ①2/6(月)～22(水)に市WEBへ



詳細・申し込みは▶

問 交通防犯課 (内線2827)

ひったくりに注意!!

ひったくり被害の特徴を知り、被害に遭わないように注意しましょう。

ひったくり被害の特徴

- ✓被害者の多くが女性です
- ✓自転車の前カゴに入れてあるバッグなどが被害に遭っています
- ✓バイクや自転車に乗った犯人が、後方から追い抜きざまにひったくりを行う手口が多いです
- ✓金融機関から出てきた人を狙う手口もあります



被害に遭わないために

- ✓歩行中、バッグなどは車道と反対側にしっかりと持つ
- ✓周囲への注意力が散漫になるため、携帯電話を操作しながら、音楽を聴きながらなどの「ながら歩行」は行わない
- ✓自転車の前カゴに防犯カバーを正しく取り付ける
- ✓自転車のハンドルにバッグなどの持ち手を掛けない(ひったくられた際、自転車ごと倒されてけがを負う可能性があります)
- ✓金融機関の帰り道は特に注意する
- ✓防犯ブザーを携帯し、周囲から見える箇所に付ける



かすかべ親善大使も防犯を呼び掛け



令和4年12/3、春日部警察署の一日警察署長にかすかべ親善大使の山口乃々華さんが任命されました。山口大使は、一日警察署長として防犯や交通安全について呼び掛けました。

その時あなたは行動できますか？ 弾道ミサイル落下時の行動

問 防災対策課 (内線2344)

Jアラート(全国瞬時警報システム)の発令を受けてスマートフォンに通知が表示されたり、テレビ各局が特別放送体制になったりしたのは記憶に新しいのではないのでしょうか。弾道ミサイルは、発射からわずか10分もしないうちに到達する可能性があります。ミサ

イルが日本に落下する可能性がある場合は、国からの緊急情報を瞬時に伝える「Jアラート」を活用して、防災行政無線で特別なサイレン音とメッセージを流す他、緊急速報メールなどにより緊急情報をお知らせします。

放送が流れたら **落ち着いて、直ちに** 行動してください

屋外にいる場合

近くの建物の中か地下に避難してください。口と鼻をハンカチで覆い、現場から離れ、密閉性の高い屋内に避難してください。
※頑丈な建物が望ましいですが、近くになければ、それ以外の建物でも構いません



建物がない場合

物陰に身を隠すか、地面に伏せて頭部を守ってください。



屋内にいる場合

窓から離れるか、窓のない部屋に移動してください。換気扇を止め、窓を閉め、目張りをして室内を密閉してください。

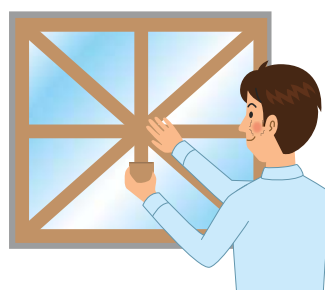

3/1(水)~7(火)は 春季全国火災予防運動 「お出かけは マスク 戸締り 火の用心」

問 予防課 (内線4528)

建物火災の出火原因別では「こんろ」(13.4パーセント)、「たばこ」(8.8パーセント)の順となっています。

こんろの火気は放置せず、付近に可燃物を置かないようにしましょう。たばこの吸い殻は、水に浸けてから捨てることで火災を予防することができます。

高齢者を中心とする死者の発生を減少させ、大切な財産の損失を防ぎましょう。



住宅用火災警報器

住宅用火災警報器の電池の寿命は、約10年です。定期的に点検して、常に正常に使えるよう維持管理をしましょう。

万が一火災が発生した場合は、周囲に大声で知らせ避難をしましょう。また、119番通報をするとともに、可能であれば初期消火をしましょう。



市公式Instagramキャンペーン

#かすかべの冬

を付けて投稿しよう

☎ シティセールス広報課 (内線2174)



指定のハッシュタグを付けて、市内で見つけた冬の魅力をInstagramで投稿してください。投稿者の中から抽選で3人に、かすかべフードセレクション認定品の伝承銘茶「粕壁宿」をプレゼント！皆さんのすてきな投稿をお待ちしています。



※キャンペーンへの投稿写真は、市公式Instagramのストーリーズや市WEBなどで紹介する場合があります。また、その際はDM(ダイレクトメッセージ)で連絡します

キャンペーンの詳細は市WEBで。令和4年10月に行ったキャンペーン報告も市WEBで公開中。一部投稿写真を紹介します

Instagramを始めよう! 広めよう!

写真や動画を使って気軽に投稿してみませんか? 見るだけでもOK!



まずは、春日部市のInstagramをチェック▲

投稿期間 2/1(水)~28(火)

参加方法

- 1 市公式Instagramアカウント (@kasukabe_official) をフォロー
- 2 「#かすかべプラスワン」と「#かすかべの冬」の二つのハッシュタグを付けて、市内で冬の時期に撮影した写真を投稿

※「プラスワン」…皆さんがそれぞれに持つ、春日部のまちの好きなおところです

テーマ「春日部の好きなおところ」



1分で分かる

最終号



このコーナーでは、貧困、気候変動など世界共通の問題解決へ向けたSDGsの17の目標を、具体的な行動とともに紹介しています。

※過去の記事は市WEBに掲載しています ☎政策課(内線2117)

17 パートナリツプで目標を達成しよう

私たちにできるアクション

- ▶ SDGsを知り、周りの人と話してみよう
- ▶ SDGsに取り組む企業などを応援しよう
- ▶ SDGsに関するイベントに参加してみよう

●ゴール17とは…

SDGsが掲げる目標を達成するためには、企業、団体、国家など、世界中の全ての人々が協力し合う必要があります。これまでの16ゴールが地球と地域が抱える課題を掲げたものに対して、ゴール17は、その解決方法として、グローバル・パートナーシップが必要であることを記しています。

あなたに身近なSDGs

かすかべSDGsパートナーズ

市では、SDGsに掲げる目標を達成し、誰もが住みやすい、住み続けたいと思う地域づくりを実現させるため、かすかべSDGsパートナーズを立ち上げ、地域課題の解決に取り組む企業や団体、学校などと連携を図っています。産学官民をはじめとする地域連携により、経済・社会・環境の三側面のバランスが取れた持続可能な地域づくりに取り組んでいます。



また、SDGsを広く普及・啓発することを目的として、地域の皆さん向けに会員同士が連携してイベントも開催しています。

最新情報は同パートナーズWEBで▶



かすかべ SDGsフォーラム2023



かすかべSDGsパートナーズが子どもから大人まで楽しめる企画で、皆さんをSDGsの世界へお連れします。

ワークショップや講演会、アップサイクル商品などの物販や環境に配慮した食物販、高校生による部活動発表など楽しい企画が盛りだくさんです。参加をお待ちしています!

とき▶ 3/11(土)・12(日)

ところ▶ イオンモール春日部

申し込み▶ 事前予約が必要なものは2/15(水)から受け付けます。

申し込み方法やイベント詳細など、詳しくは市WEBで





春日部市子育て応援キャラクター
「クレヨンしんちゃん」©U/F・S・A・A

子育て情報便



ピックアップ 子育て PICK UP



1 春日部市青少年相談員協議会

青少年相談員とは、地域の子どものための「お兄さん、お姉さん」となり、子どもたちの健やかな成長を助けるために活動する青少年ボランティアです。

年に数回、市内の小学生などを対象としたイベントを開催しています。令和4年7月・8月に開催した「水でっぼうで遊ぼう!」では、暑い夏でも水遊びを楽しみながら、学校や学年の異なる初対面の友達と交流し、協調性や自主性を身に付ける機会となりました。

春日部市青少年相談員協議会では、一緒に活動する仲間を募集しています。詳しくはこども政策課へ連絡してください。



☎ こども政策課(内線2573)

2 3年ぶりに移動動物園がやって来た!!

第4・第8保育所へ、ヒヨコにうさぎ、モルモットなど、かわいい動物たちがたくさん遊びに来てくれました。

この日が来るのを楽しみにしていた子どもたち。最初は慣れずに、動物たちの様子をうかがっていましたが、保育所の先生たちと一緒に、触り方や餌のやり方、抱っここの仕方を楽しく学ぶことができました。

目を輝かせながら餌を差し出し、ぱくぱくむしゃむしゃと頬張る動物たちを見て、「かわいいね」「たくさん食べてね」と顔をほころばせる子どもたち。また一つすてきな思い出ができました。



☎ 保育課(内線2598)

児童センターで遊ぼう



ゲームカフェ
GAME CAFE



ママといっしょに★
ヒップホップダンス



未就学児から高校生までに大人気!さまざまなゲーム体験ができる「GAME CAFE」や、親子一緒にゲームやダンスで楽しく体を動かす「ママといっしょに★ヒップホップダンス」など、グーかすかべでは定期イベントを開催しています♪

たくさんのイベントを開催中。

最新情報は各児童センター WEB をチェック。

エンゼル・ドーム
TEL 048-755-8190

グーかすかべ
TEL 048-754-2815

スマイルしょうわ
TEL 048-718-0300

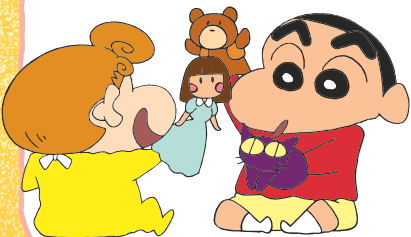

活用してください

＼ 気軽に仲間づくり♪相談もどうぞ /

地域子育て支援拠点施設

庄和子育て支援センター

庄和第1保育所併設の木のぬくもりあふれる支援センターです。季節に合わせた制作や手作りおもちゃ、遊びのイベントも毎月行っています。赤ちゃんから未就学のお兄さんお姉さんまで親子で遊びに来てください♪



みんなで
おめでとう



◀14施設の一覧は
市図で



遊びのひろば
お祭りごっこ

＼他にもいろいろな子育て支援サービスがあります /

子育てサロン

育児中の親子が、簡単な遊びを通じて交流する場です。育児の不安・悩みなど、おしゃべりしてみませんか。



▲公民館など
10カ所
で開催中

地域交流会

ぜひ親子で保育所に遊びに来てください。初めてパパ・ママになる人も参加できる子育て相談も行っています。



▲公立保育所
で開催中

一時預かり

保護者の急用や子育てのリフレッシュのためなどに、一時的にお子さんを預かります。



病児保育

主治医の許可のもと、各施設の要件全てを満たす場合に一時的に病気療養中のお子さんを預かります。



給食めぐり

公立保育所(指定管理を除く)では、食育の一環として、また地産地消の推進を図るため、地元農家さんの協力のもと、収穫体験活動を行っています。過去には、お茶の葉、ジャガイモ、プラム、梨、サトイモ、柿、太ゴボウ、大根、ミカンの収穫を体験しました。

5歳児が収穫し、保育所に持ち帰り、給食やおやつとして提供します。採れたての旬の農産物に触れることで、五感を豊かにし、食への興味が広がることを願っています。



大根の収穫体験



市内産太ゴボウに触れる



給食風景

問 保育課(内線2592)

おでかけスポット

図書館

問 社会教育課(内線4819)



中央図書館



武里図書館



庄和図書館

市内には三つの図書館があり、児童書だけでも合わせて20万冊以上の本が所蔵されています。

図書館は一般的に静かなイメージがあつて、子育て中のママ・パパは利用をためらうことがあるかもしれませんが、図書館ではいつでも利用を歓迎しています。周囲が気になるときには、毎週(木)の「赤ちゃんタイム」(庄和図書館は「子育てファミリータイム」)に図書館を利用してみませんか?赤ちゃんが泣いても、小さな子どもがおしゃべりしても、気にしないで大丈夫。ママやパパが周りを気にせずゆっくり本を選ぶ時間です。声を出して絵本の読み聞かせができるスペースもありますので、親子で触れ合いながら絵本の世界を楽しむことができます。

おはなし会などさまざまなイベントを開催中。最新情報は図書館WEBをチェック。



問 中央図書館(TEL 048-761-5911)
武里図書館(TEL 048-737-7625)
庄和図書館(TEL 048-718-0200)



集まれ!

元気っ子

春日部市内の幼稚園・保育園・認定こども園を紹介します

キッズフィールド春日部園

定員12人の小規模保育園です。少人数ならではの家庭的な雰囲気大切に「愛着」を育み、子ども一人一人ありのままを愛し、生きる力(心の根っこ)を育てます。春日部駅東口徒歩5分、送迎用駐車場も有り通勤に便利です。日常の様子はInstagramをぜひご覧ください。

Instagram アカウント→KIDS_KASUKABE

施設



来月号
予告

給食めぐりとおでかけスポット紹介のコーナーは、来月号は「手作りおもちゃとかすかべっこの予定だよ。お楽しみに」



ふれあい大学・大学院の新入学生募集

問 高齢者支援課（内線7456）

4月からの新入学生を募集します。多くの学びや触れ合いを経験し、充実した時間を過ごしませんか。60歳以上の市民を対象に、高齢者に関するさまざまな分野の学習や、実行委員会を通しての活動などを行います。

※いずれも入学式は4月中旬予定（抽選結果は4月上旬までに全員に通知）

ふれあい
大学



ふれあい
大学院



とき …… 4月～12月の(火)または(水) 9:30～11:40 (各月2・3回程度) ※時間・曜日が変更になる場合有り

ところ …… あしすと春日部他

内容 …… 高齢者の生活、健康・介護予防、春日部の歴史、地域活動など

対象 …… 健康で、全課程通学が可能な60歳以上(4/1現在)の市内在住者(過去にふれあい大学を卒業した人を除く) 桐(主に(火)クラス)・藤(主に(水)クラス) 各45人(抽選)

費用 …… 年間1,200円

申し込み …… 2/28(火)(消印有効)までに、往復はがき(1人につき1通)に氏名(ふりがな)・住所・電話番号・生年月日・性別・クラス(希望があれば)を記入し、〒344-8577(所在地不要) 春日部市役所第二別館高齢者支援課へ

とき …… 4月～12月の(月) 9:30～11:40 (各月2・3回程度) ※時間・曜日が変更になる場合有り

ところ …… あしすと春日部他

内容 …… より深い学習活動を行います。歴史・日本文学史・社会参加と生きがいづくりなどを専門的に学習します

対象 …… 同大学卒業生で、全課程通学が可能な市内在住者50人(抽選)

費用 …… 年間1,200円

申し込み …… 2/28(火)(消印有効)までに宛名に住所・氏名を記入したはがきと申込書を直接、または郵送(1人につき1通)で〒344-8577(所在地不要) 春日部市役所第二別館2階高齢者支援課へ。申込書は同課、庄和総合支所福祉・健康保険担当、市 WEB で配布

楽しく学んで リフレッシュ!

—「出会い」「仲間」そして「絆」—

庄和地区市民大学の 新入生募集

問 正風館 (TEL 048-746-6666)

市民大学は「新しいこと(情報・体験)に出会う機会」と「人と交わり信頼を深める機会」を提供し、地域での生活や活動をしやすい場所です。

- 「楽しく」「学ぶ」「仲間づくり」を大切にしています
- 地域のことをもっと知ることができます
- 座学や班活動を通して、さまざまな体験や見学から新しい発見があります

卒業生が主催するハイキング、グラウンドゴルフ、マーじゃん、囲碁などのクラブ活動にも参加できます。



とき …… 5月～令和6年2月の原則毎週(金) 13:30～16:00(全31回)

ところ …… 正風館他

対象 …… 2年間通学できる市内在住者15人(定員を超えた場合抽選)

活動費 …… 2万3千円

申し込み …… 2/19(日)の10:30から、活動費のうち3千円と印鑑を持って直接同館へ

入学説明会

2/19(日)の10:00から同館で

詳しくは、各公民館などで配布の学生募集要項で。

令和5年度の主な講座

形態	内容
視察・鑑賞	能・狂言、造幣局さいたま支局、お菓子の学校(ロッテ浦和工場)、クラシック音楽、日展、給食センター
体験・実習	そば打ち、ウォークラリー、グラウンドゴルフ、ボランティア活動
講義	環境問題と微生物、生涯学習論、川の歴史(江戸川改修100年)、人権教室、身近な居場所づくりとコミュニティ、日本列島山国誕生の謎とき、いつまでも健康でいるために、庄和の歴史(中世・近世)他
研究・討論(班活動)	自由課題の調査と発表、ディベート(論争ゲーム)

INFORMATION かさかべ情報

- 施設名は略称・愛称で表記
(例) 庄和総合支所→支所、勤労者会館「ライム」→ライム
- 申し込み・問い合わせの際は、各施設の休館日などの確認を
- 個別に記載のない場合、電話番号の市外局番は「048」

[マークの見方] 日…とき 所…ところ 内…内容 対…対象・定員 費…費用(記載のないものは無料) 持…持ち物 申…申し込み(記載のないものは直接会場へ) 問…問い合わせ



お知らせ

マイナポイント出張申請支援

	とき	ところ
2/10(金)	9:30~12:00	内牧地区公民館
	14:00~16:30	庄和地区公民館(正風館)
2/14(火)	9:30~12:00	中央公民館
	14:00~16:30	豊春地区公民館
2/16(木)	9:30~12:00	武里大枝公民館
	14:00~16:30	武里地区公民館(武里市民センター)
2/21(火)	9:30~12:00	幸松地区公民館
	14:00~16:30	豊野地区公民館

対マイナンバーカードを持っている人 持▶マイナンバーカード(取得時に設定した数字4桁の暗証番号も必要) ▶各決済サービスのカードなど ▶登録する口座情報(公金受取口座の登録を希望する場合) 日各日程の前日の開庁日までに政策課(内2119)へ ※人数上限あり

便利な電子申請の利用を

内パソコンやスマートフォンなどからインターネットを利用して、さまざまな申請手続きが可能。夜間や休日にも利用でき、事前申請すれば窓口での待ち時間短縮も可 電子申請できる手続きの例…▶水道関係(使用開始・中止の届け出など) ▶一般家庭粗大ごみ収集の申し込みなど 日市の「電子申請・届出サービス申請窓口」から

軽自動車などの名義変更や廃車の手続きを忘れずに

内軽自動車税は4/1時点の所有者(所有権留保の場合は使用者)に課税。次の場合は3月末までに手続きを ▶売買や譲渡で所有者が変わった ▶引っ越しをした ▶所有者が死亡した ▶業者へ車体を引き渡したなど ※必要書類などは、各手続き場所に問い合わせを

対象車両	手続き場所
①軽自動車(三輪・四輪車、トレーラー)	車両の使用場所を管轄する検査協会。市内は、軽自動車検査協会埼玉事務所春日部支所(TEL050-3816-3113) ※テレホン案内
②二輪車(125ccを超えるバイク)	車両の使用場所を管轄する運輸支局。市内は、埼玉運輸支局春日部自動車検査登録事務所(TEL050-5540-2028) ※テレホン案内
③原動機付自転車(125cc以下のバイク)、小型特殊自動車	市役所1階市民税課(内2315)、支所総務担当(内7016)

※①、②の新所有者は手続き終了後、必要に応じて申告書や車検証の写しを同課へ。③は一時的に使用しないという理由での廃車不可。廃車済みの原動機付自転車などを再登録すると、廃車日にさかのぼって課税の場合あり。名義変更や廃車の手続きをする前に、軽自動車税は完納を 日同課(内2315)

都市公園利用予定票の提出方法を変更

日3/1(水)~ 内公園の集団的利用や、定期的な利用は都市公園利用予定票の提出が必要 対①20人以上の集団的な一般利用 ②定期的な一般利用 ※いずれも独占的な利用

は要別途申請 日①利用の都度 ②令和5年度より2カ月に1回を年度1回に変更(年度内有効) 直接、市役所4階道路管理課、または支所2階公園緑地課(内7091)へ ※公園緑地課にメールでも可。詳しくは市 日

住宅耐震診断・建物無料相談会

日3/9(木) 13:30~16:30 所市役所前アイピー春日部ビル 内昭和56年5/31以前に建築確認を受け建築された2階建てまでの木造住宅の耐震診断、または建築に関する相談 対市内に住宅を所有し居住している人 10人(申し込み順) 持新築時、または増築時に作成した図面 日3/7(火)までに、電話で建築課(内3618)へ

市税などの納期限は2/28(火)

内固定資産税の第4期、国民健康保険税(普通徴収)の第8期、介護保険料(普通徴収)の第6期、後期高齢者医療保険料(普通徴収)の第8期 納付にはキャッシュレス決済の利用を…Pay-easy・モバイルレジ・モバイルレジクレジット・PayPay・d払い・au PAY・LINE Pay・J-Coin Payなどが利用可 ※クレジットカードでの納付は手数料が発生 日収納管理課(内2389)

国民年金保険料の納付は安心・便利な口座振替で

持本人確認書類、基礎年金番号の分かるもの、預貯金通帳、通帳届け出印 日毎月納付は随時、4月分以降の2年・1年・6カ月前納は2/28(火)までに直接、金融機関、または春日部年金事務所へ

口座振替日・割引

支払い方法	振替日	割引
2年前納、1年前納	4月末日	あり
6カ月前納	4月・10月末日	
毎月納付(早割)	当月末日	なし
毎月納付	翌月末日	

※月末日が休日の場合は翌月初の金融機関などの営業日に振り替え。口座振替ができなかった場合、毎月納付は翌月に2カ月分を振り替え、各前納は毎月納付(割引なし)の口座振替に切り替え 日市民課(内2893)、春日部年金事務所(TEL737-7112)

春日部市プレミアム付商品券の使用期間は2/28(火)まで

内使用期間を過ぎた商品券の利用・返金は不可。未使用の商品券(紙券・電子券)がある人は、使用期間内に必ず使用を 日商工振興課(内7755)、春日部市プレミアム付商品券コールセンター(TEL0570-099-775)

全国一斉情報伝達試験

日2/15(水) 11:00 内Jアラートの伝達試験を全国一斉に実施。防災行政無線で「これは、Jアラートのテストです」と3回繰り返し、その後「こちらは、防災かさかべです」と放送 日防災対策課(内2344)

施設の臨時休所・休館

日①2/20(月) ②2/27(月) 所①ハーモニー春日部 ②庄和図書館 内①定期清掃のため ②館内整理のため 日

①ハーモニー春日部(TEL731-3333) ②庄和図書館(TEL718-0200)

図書館3館の開館時間変更

日2/20(月) 内電気設備点検のため、開館時間を14:00~19:00に変更 日中央図書館(TEL761-5911)、武里図書館(TEL737-7625)、庄和図書館(TEL718-0200)

消防本部消防施設整備計画を策定

内本市の将来における消防サービスを果たすため、将来にわたり安心・安全に暮らせるまちづくりを推進することを目的に、消防施設の整備計画について定める計画。計画を策定するに当たり意見募集を行った結果、意見の提出無し 公表場所…消防本部2階総務課、市役所別館1階市政情報室、支所2階市政情報室、教育センター1階学習情報サロン、ぼぼら春日部、ハーモニー春日部、ライム、各公民館、市 日消防本部総務課(内4513)

就労セミナー(サポステ連携事業) ~就職活動の進め方~

日2/15(水) 14:00~15:00 所正風館 内就活プランの立て方 対50歳未満の求職者 10人(申し込み順) ※雇用保険受給者には受講証明書を発行 日2/11(土)までに電話で、埼玉とうぶ若者サポートステーション(TEL741-6583)へ

人生100年時代。あなたらしく生き生き働き続けよう!

日2/24(金) 14:00~15:10 内オンラインセミナー 対30人(申し込み順) ※雇用保険受給者には受講証明書を発行 日2/20(月)までにFAX、メール、または専用 日で埼玉キャリア形成サポートセンター(FAX729-5783、MAILsaitama_carisapo@mb.langate.co.jp)へ ※ランゲート(株)が厚生労働省より受託運営 日ライム(TEL752-5540)



春日部地域合同就職面接会

日2/7(火) 13:00~15:30(受け付け12:30~15:00) 所ふれあいキューブ 内求職者と求人企業15社との相談・面接 日電話でハローワーク春日部(TEL736-7611)電話後に部門コード41#を押す)へ ※当日参加可 日ライム(TEL752-5540)

求人企業合同説明会

日3/2(木) 13:00~16:00(受け付け12:00~15:30) 所大宮ソニックシティ 内予約不要、入退場自由。参加企業は、開催2週間前より県雇用対策協議会 日へ掲載 日①3月大学・短大・専門学校卒業予定者 ②令和6年3月大学・短大・専門学校卒業予定者 持①履歴書(必要数) 日同協議会(TEL647-4185)

埼玉県自動車税事務所支所の窓口での現金収納が終了

内同事務所の4支所(大宮、熊谷、所沢、春日部)の窓口での現金収納は、3月末で終了。4月からは、スマホ決済アプリ、コンビニでの納税に協力を 日県税務課(TEL830-7606)



お知らせ

SAITAMA 出会いサポートセンター 出張登録会

2/25(土) 10:00~12:00、13:00~16:00 所市役所前アイピー春日部ビル 内県運営の結婚支援センターへの出張登録会 内結婚を希望する20歳以上の独身男女で、スマートフォン(有電話回線)を持っている人 10人 ¥1万6千円(居住市町村や勤務先が同センター会員の場合は1万1千円) ※当市は会員加入済み 内写真付きの本人確認書類 ※後日、独身証明書などが必要 2/22(木)までに同センターへ(https://www.koitama.jp)へ

埼玉県都市ボートレース企業団 ボートレース戸田開催日程

2/2(木)~5(日)・8(木)~12(日)・15(木)~18(土)・21(火)~26(日) ボートレース戸田 内市は同企業団に加盟し、配分金を市政に活用中 内同企業団(023-8711)



人材募集

4月からの交通指導員

所勤務学区…粕壁小学校、豊野小学校、備後小学校 内児童・生徒通学時(おおむね7:00~8:30のうち1時間程度)の交通指導、交通安全教育の指導、市のイベント時の交通整理など 内20歳以上の人 各学区1人(選考) 2/20(月)までに、電話で交通防犯課(内2825)へ

スクール・サポート・スタッフ

内学習プリントなどの印刷および配布準備、環境整備など 内学校教育に理解のある人 20人程度(教員免許不要。面接あり) 2/3(金)までに必要書類を指導課(0763-2448)へ ※必要書類は要問い合わせ

相談員補助員

所市内適応指導教室またはステップ教室 内相談員の補助(不登校児童・生徒への支援) 内大学生・大学院生・一般の人 若干名 内筆記用具・印鑑・証明写真(4センチメートル×3センチメートル)1枚 2/1(水)~15(水)の9:00~17:00に電話で教育相談センター(0763-2220)へ ※申し込み後、同センターで面接

登録統計調査員

内国が実施する調査対象の世帯や事業所などを訪問し、調査票の記入依頼や回収に従事。期間は2カ月~1年程度 内次の要件全てに該当する20歳以上の人 ▶心身とも健康で統計に関し理解と熱意を有し、責任を持って調査を遂行できる ▶調査によって知り得た秘密を守ることができる ▶警察、税務、選挙運動などの用務に直接関係がない ▶暴力団その他の反社会的勢力との関係がない 2/1(水)~15(水)の9:00~17:00に電話で教育相談センター(0763-2220)へ ※申し込み後、同センターで面接



福祉

そらまめ体操の会場が増加

2/17(金) 10:00~ 所①内牧地区公民館 ②薬師沼憩いの家 内春日部そらまめ体操(市独自)

の介護予防体操)の実技。4月から①②の会場が追加 内おおむね65歳以上の市内在住者 ①25人 ②12人(事前登録制。申し込み順) 2/3(金)から、介護保険課(内7573)へ

オレンジカフェ(認知症カフェ)

とき	ところ	定員	申込先
2/15(水) 10:00~11:00	豊春第二公民館	12人	第3包括 (0763-753-1136)
2/17(金) 13:30~15:00	特別養護老人ホーム 清寿園(内牧2072)	25人	第2包括 (0763-753-2020)
2/18(土) 10:00~11:30	武里地区公民館	20人	第4包括 (0763-738-5764)
2/18(土) 13:30~15:00	武里東公民館	30人	第5包括 (0763-734-7631)
2/24(金) 15:00~16:00	認定こども園 ふたば(大場902-1武里団地6街区内)	20人	第6包括 (0763-738-0021)
3/3(金) 10:00~11:30	ハーモニー春日部	18人	第5包括 (0763-734-7631)
3/7(火) 2部制 ①13:00~14:00 ②14:10~15:10	武里大枝公民館	各20人	第6包括 (0763-738-0021)
3/8(水) 10:00~11:00	豊春地区公民館	20人	第3包括 (0763-753-1136)
3/9(木) 10:30~11:30	シティプラザせんげん台(大枝360)	10人	第6包括 (0763-738-0021)
3/10(金) 13:30~15:00	あしすと春日部	20人	第1包括 (0763-754-3775)

内認知症の人やその家族、地域の人や専門職など誰もが気軽に参加でき、相談や情報交換ができる場 2/3(金)電話で各申込先へ 内介護保険課(内7575)

認知症サポーター養成講座

とき	ところ	申込先
3/18(土) 14:00~	武里地区公民館	第4包括 (0763-738-5764)
3/28(火) 14:00~	庄和社会福祉センター	第8包括 (0763-746-5190)

内認知症の人とその家族を支え、誰もが暮らしやすい地域をつくっていくために認知症サポーターを養成 2/3(金)電話で各申込先へ 内介護保険課(内7575)

介護予防講演会 「音楽による認知症予防について」

2/3(金) 13:30~15:30 所正風館 内音楽療法士による講話と実技 内おおむね65歳以上の市内在住者 30人(申し込み順) 2/3(金)電話で介護保険課(内7575)へ

健康づくりいきいき運動研修会

とき	ところ
2/17(金) 13:30~15:30	春日部コミュニティセンター
2/21(火) 10:00~12:00	幸松第二公民館
2/28(火) 10:00~12:00	正風館

内ストレッチ、筋肉運動など 内おおむね60歳以上の市内在住者 各30人 内動きやすい服装、上履き(スリッパ不可)、飲み物、タオル 内いきいきクラブ加入者…不要未加入者…直接、または電話で市役所第二別館2階高齢者支援課(内7456)へ

シルバー人材センター入会説明会

2/17(金)、3/24(金) 所同センター 内健康で働く意欲のある60歳以上の市内在住者 内筆記用具 2/3(金)電話で同セ

ンター(0763-752-4747)、または同センターへ

かすかべ家事サービス事業 協力会員養成研修

2/3(金) 2/9(木) いずれも13:20~16:00 所①正風館 ②あしすと春日部 内援助を必要とする人へ家事援助を行う事業の説明、講義「傾聴講座」 内市内在住・在勤・在学者 各30人(申し込み順) ¥300円(会員登録する場合) 内筆記用具 2/24(金)までに直接、または電話で春日部市社会福祉協議会(0762-1081)へ

ふれあい・いきいきサロン研修

2/3(金) 13:30~15:00 所あしすと春日部 内「地域活動に参加していない人を誘い出す方法」(Withコロナのつながりづくり) 内市内在住でサロンの立ち上げを考えている人、または現在サロン活動をしている人 70人(申し込み順) 2/3(金)までに直接、または電話で春日部市社会福祉協議会(0762-1081)へ

障がい児ふれあいバス旅行

2/25(土) 8:30~17:30 所那須千本松牧場 内18歳未満の市内在住の障がい児(車イス可)と保護者 20人(申し込み順) ¥大人千円、子供500円 2/1(水)~17(金)に直接、または電話で春日部市社会福祉協議会(0762-1081)へ 旅行企画実施…埼玉県知事登録旅行業 第2-864号(春日部観光バス 埼玉県春日部市大場991-1武蔵ビル5F)



保健

ノルディックウォーキング教室

2/22(水) 9:30~11:30(受け付け9:15~) 所中央公民館 内ノルディックウォーキングのポールの使い方や歩き方の実技、健康に関するミニ講座 内40歳~74歳の春日部市国民健康保険加入者 20人(申し込み順) ¥50円 内持運動のできる服装と靴(室内用)、飲み物、タオル、筆記用具 2/1(水)~15(水)に、電話で国民健康保険課(内2786)へ

3/31(金)で定期予防接種期間が 終わる人は受け忘れに注意

麻しん・風しん混合2期 内平成28年4/2~平成29年4/1生まれの人 内母子健康手帳 高齢者用肺炎球菌 内本年度対象者(令和4年4月に通知済み) 内通知の封筒(宛名入り) 共通事項 内接種歴を確認し、未接種の場合は期間内に接種を 内健康保険証などの本人確認書類 内実施医療機関へ予約 内健康課(内7515) ※詳しくは市で

骨髄などの移植提供者に助成金交付

内骨髄などの提供のために通院・入院などをした場合、1日につき2万円(上限14万円)の助成金を交付 内(公財)日本骨髄バンク実施の事業で、骨髄・末梢血幹細胞を提供した人(ドナー休暇制度を設けている企業・団体などに属する人を除く) 内申請書、同バンク発行の証明書、健康保険証、本人名義の通帳、印鑑を持って直接、市役所第二別館2階健康課(内7513)へ ※申請書は同課、または市で

卒業献血キャンペーン

2/4(日)まで 所県内の献血ルームまたは献血バス 内

献血協力者に記念品を贈呈 令和4年度高等学校卒業予定者 健康課(内7513) ※献血バスの日程など詳しくは市で



趣味・教養

年代別に考える女性の心と身体とお金のお話

①2/19(日) ②2/26(日) いずれも13:00~15:00 所ハーモニー春日部 ①ホルモンバランスと心と身体のケア ②公的年金の仕組みについて学ぼう をテーマにそれぞれ専門家から分かりやすく学ぶ ②おおむね40歳以上の女性 各20人(申し込み順) ③直接、または電話で同施設(TEL731-3333)へ

大ホール音響でクラシックを楽しむ会

2/18(土) 14:30~16:15 所教育センター ①インターネット配信での名曲鑑賞。「ヴィオラ2本の弦楽五重奏、チェロ2本の弦楽五重奏を聴く」編 ②100人(先着順) ③中央図書館(TEL761-5911)

マイ貯金箱を作ろう!

3/11(土) 10:30~12:00 所中央図書館 ①春日部の職人指導の下、桐細工の貯金箱を作成 ②小学生以上15人(申し込み順) ③500円 ④2/25(土)から直接、または電話で同館(TEL761-5911)へ

誕生150周年を迎えた埼玉県! 知られざる埼玉の魅力

3/4(土) 14:00~15:00 所中央図書館 ①県職員講師による埼玉県の知られざる魅力を学ぶ講座 ②15人(申し込み順) ③2/11(土)から直接、または電話で同館(TEL761-5911)へ

彫刻清掃市民ボランティア募集

3/11(土) 9:30~12:00(雨天中止) 所集合場所...教育センター 活動場所...市内彫刻(20カ所程度) ①彫刻の水洗い、ワックスがけ(清掃用具は市で用意) ②15歳以上の市内在住・在勤・在学者(中学生を除く) 20人(申し込み順) ※18歳未満は要保護者の承諾 ③2/17(金)(必着)までに応募用紙を直接、郵送、FAX、またはメールで〒344-0062 粕壁東3-2-15 春日部市教育センター1階社会教育課(内4815、TEL763-2218、E-s-kyoiku@city.kasukabe.lg.jp)へ ※応募用紙は同課、各公民館、または遊学などで配布

郷土資料館体験講座「凧作り教室」

3/18(土) 10:00~12:00 所教育センター ①「春日部の大凧」を学びながら、凧を作る ②小学生 30人(申し込み順) ※保護者同伴・参加可 ③500円 ④2/8(土)から直接、電話で郷土資料館(TEL763-2455)、または市で

生涯学習人材情報の活用と登録者募集

①歴史・自然科学・音楽・芸能・美術・語学・市民生活・健康・福祉・スポーツなど、さまざまな分野で学習活動の指導者、地域のボランティアを「生涯学習人材情報登録者」として紹介 ※詳しくは市で ②市内在住者、市内活動団体、学校など

登録者募集

③市民の学習会や市の事業などで指導者として参加できる個人、団体 ※資格や指導経歴不問 ④視聴覚センター(TEL763-2425)

市民パソコンセミナースマホ入門編



コース	とき	
A	3/1(水)	9:30~11:00
B		13:30~15:00
C	3/2(木)	9:30~11:00
D		13:30~15:00

①教育センター ②スマートフォンの入門(基本操作・インターネットの使い方など) ※A・Bコースはアンドロイド端末、C・DコースはiOS(아이폰)端末向け ③スマートフォンの利用に不慣れなおおむね60歳以上の市内在住・在勤者 各コース5人(申し込み順) ④2/9(木)の9:00から直接、または電話で視聴覚センター(TEL763-2425)へ

生涯学習市民塾(後期)

①生涯学習人材情報登録者が講師となった趣味や暮らしに役立つ学習会

共通事項

②個別に記載がない場合は教育センター ③市内在住・在勤・在学者(申し込み順) ④筆記用具 ⑤2/10(金)の9:00から直接、または電話で視聴覚センター(TEL763-2425)へ

①古文書を読む...3/2(木)・9(水) 9:30~11:30 ②20人 ③2千円 ④ノート、くずし字用例辞典

②太極拳で体幹を鍛えよう...3/3(金)・17(金)・24(金) 9:30~11:30 所豊野地区公民館 ③20人 ④持動きやすい服装、上履き

③障がいのある子のロボット操作、ID・ストーリー絵カード、言葉遊び...3/5(日)・12(日)・19(日) 10:00~12:00 ④未就学児とその保護者 5組(障がいのあるお子さんとその保護者歓迎)

④ふわふわ粘土教室...3/5(日)・12(日)・19(日) 13:30~15:30 ⑤20人 ⑥各回600円 ⑦持竹串、はさみ、木工用ボンド、持ち帰り用の袋

⑤スポーツウエルネス吹矢の習得で楽しく健康に!...3/8(水)・15(水) 13:30~15:30 ⑥20歳以上 15人 ⑦100円 ⑧持動きやすい服装、飲み物、タオル、運動靴

⑥宅建士講習会...3/11(土)・18(土)・25(土) 9:30~11:30 ⑦20歳以上 15人 ⑧1,500円

⑦身近になった半導体工学(半導体・金属・絶縁体中の電気の流れ)...3/11(土)・18(土) 13:30~15:30 ⑧15人

⑧着物リフォーム...3/16(木)・23(木) 9:30~11:30 ⑨10人 ⑩200円 ⑪持単衣の着物

⑨英語のやさしい表現を覚えて英会話を楽しむ...3/16(木)・23(木) 13:30~15:30 ⑩20歳以上 15人 ⑪400円

⑩有線七宝...3/18(土)・25(土) 13:30~15:30 所中央公民館 ⑪10人 ⑫千円

⑪春日部市の地盤の生い立ちと危ない住宅地盤の真相...3/19(日)・26(日) 13:30~15:30 ⑫15人

かすかべ探訪~定期案内~

2/25(土) 9:30~12:00 所ぶらっとかすかべ(集合・解散) ①小淵方面へ(歩行距離:約5.4キロメートル)~小淵山観音院・珍しい伝説の神社などをたずねて!~ ②10人(申し込み順) ③2/5(日)の9:30から、電話でぶらっとかすかべ(TEL752-9090)へ

定期観光案内~春日部八幡神社と春日部高校・加藤 楸邨を訪ねる~

2/21(火) 10:00~12:00 所八木崎駅(集合・解散) ①春日部八幡神社(都鳥の碑、拜殿、奥の院、浜川戸砂丘、春日部稲荷神社、富士塚など)、春日部高校(加藤楸邨の碑) ②10人(申し込み順) ③2/7(火)の9:30から、電話でぶらっとかすかべ(TEL752-9090)へ

備後須賀稲荷神社初午祭見学

3/5(日) 13:30~16:30 所一ノ割駅(集合)、備後須賀稲荷神社(解散) ①丸彫庚申塔、圓福寺、勝林寺などを巡る ②10人(申し込み順) ③2/22(水)の9:30から、電話でぶらっとかすかべ(TEL752-9090)へ

定期観光案内~寺町と粕壁宿巡り~

3/16(木) 10:00~12:00 所ぶらっとかすかべ(集合・解散) ①玉蔵院、妙楽院、成就院、最勝院、新町橋、高札場跡、山中観音堂、神明神社などを巡る ②10人(申し込み順) ③2/28(火)の9:30から、電話でぶらっとかすかべ(TEL752-9090)へ

令和5年度埼玉未来大学 受講生募集

①人生100年時代を見据えて、シニアの健康・自立を支援し、地域の担い手を育成

ライフデザイン科(通学コース・オンラインコース)

②元気で自立したシニアライフを安心して送るために必要な知識を学ぶとともに、社会参加の必要性を学ぶ

地域創造科

③NPOの立ち上げや起業の仕方など活動する上で必要なノウハウを学ぶ

専門講座

④希望する活動に合わせて選べる七つの実践的講座

共通事項

⑤50歳以上の人(4/1(土)現在) ⑥6千円~4万8千円(各科で異なる) ⑦3/24(金)(必着) ⑧(公財)いきいき埼玉(TEL728-2299) ※募集案内を高齢者支援課、各公民館などで配布。詳しくは同法人で

大学の開放授業講座

2/おおむね4月~8月 所県内大学、都内1大学 ①一般の学生と一緒に経済政策、社会福祉、語学などを学ぶ ②県内在住の55歳以上の人 ③各科目1万円程度 ④2/1(水)から県で募集案内を確認の上、直接各大学へ ⑤県高齢者福祉課(TEL830-3263)

肩こりの解消 肩甲骨はがしの実践

2/28(火) 10:00~12:00 所埼玉県立大学 ①効率的な肩こり解消の運動方法を紹介 ②40歳以上 20人(抽選) ③千円 ④2/14(火)までにWEB応募フォームへ ※結果は応募者全員に通知 ⑤同大学地域産学連携センター(TEL973-4114)



肩の検診~自分の体を知ることから始める障害予防~

3/7(火) 9:00~16:00(1時間×6回) 所埼玉県立大学 ①アンケート、肩を中心とした体チェックからオーダーメイドの運動方法を紹介 ②18歳以上の人 各回3人(抽選) ③千円 ④2/21(火)までにWEB応募フォームへ ※結果は応募者全員に通知 ⑤同大学地域産学連携センター(TEL973-4114)





市などで行われている無料相談です。相談日は閉庁・休館日などをのぞきます。

【マークの見方】

日…とき 所…ところ 対…対象・定員 申…申し込み 問…問い合わせ

市:市役所別館1階相談室で行う相談

庄:庄和総合支所2階相談室(行政相談は1階イベント・情報コーナー)で行う相談

相談名/内容	とき/ところ/対象/申し込み/問い合わせ
市民相談	日(月)~(金) 9:00~12:00、13:00~16:30 所市役所別館1階市民相談室 ※新型コロナウイルス感染防止のため、電話相談の利用を 問市民相談室(内2855)
法律相談 年度1人1回・予約制	市 日(木) 13:20~16:25 申市民相談室(内2855)へ 庄 日2/8(水)・22(水)、3/8(水)・29(水) 13:20~16:25 申庄和総合支所総務担当(内7017)へ
登記相談 予約制(来庁の上、別室での電話相談のみ)	市 日2/15(水)、3/15(水) 13:00~16:00 申前日までに市民相談室(内2855)へ 庄 日2/1(水)、3/1(水) 13:00~16:00 申前日までに庄和総合支所総務担当(内7017)へ
行政相談	市 日2/20(月)、3/20(月) 13:00~16:00 問市民相談室(内2855) 庄 日2/15(水)、3/15(水) 13:00~16:00 問庄和総合支所総務担当(内7017)
マンション管理相談	日3/7(水) 13:30~16:30 所市役所別館1階相談室 申2/24(金)までに、住宅政策課(内3620)へ
人権相談 人権擁護委員による相談	日2/22(水)、3/22(水) 10:00~15:00(相談時間30分程度) 所市役所別館1階相談室 問総務課(内2418)
消費生活相談 契約問題、悪質商法、クーリングオフ、多重債務などに関する相談	日(月)~(金) 10:00~12:00、13:00~16:00 所市役所別館3階消費生活センター(電話相談) 問同センター(内2830)
土地・建物不動産相談	日3/8(水) 13:00~16:00 ※2月は中止 所市役所別館1階相談室 問埼玉県宅地建物取引業協会埼玉支部(TEL0480-31-1157)
行政書士相談	日2/21(水)、3/14(水) 13:30~16:00 所市役所別館1階相談室 問埼玉県行政書士会春日部支部(TEL048-812-5092)
弁護士相談	日第2・第4(金) 13:00~16:00 所あしすと春日部 申当月1日から、同施設(TEL048-762-1081)へ
年金相談	日2/28(水)、3/28(水) 13:30~16:30 所市役所別館1階相談室 問埼玉県社会保険労務士会春日部支部(TEL048-734-3531)
女性総合相談 女性相談員による相談	日(月)(水)(金) 10:00~15:00 ※2/20(月)を除く 所ハーモニー春日部(電話相談可) 申同施設(TEL048-731-3333)へ
女性のカウンセリング相談 女性カウンセラーによる相談	日第1~第3(土) 12:00~16:00 所ハーモニー春日部 申同施設(TEL048-731-3333)へ
女性のからだ・母乳・育児相談 女性保健師による相談	日(木) 13:00~16:00 所ハーモニー春日部(電話相談可) 申同施設(TEL048-731-3333)へ
女性のための法律相談 女性弁護士による相談	日第4(土) 13:00~16:00 所ハーモニー春日部 申当月1日から、同施設(TEL048-731-3333)へ
男性のための相談 男性産業カウンセラーによる相談	日第1(日) 13:00~16:00 所ハーモニー春日部(電話相談可) 申前月1日から、同施設(TEL048-731-3333)へ
就職相談 (主催・埼玉県)	日2月、3月 毎週(水)(木)、3/20(月) 10:00~16:00(相談時間45分) ※3/21(水)を除く 所(水)、3/20(月)…東部地域振興センター、(木)…ふれあいキューブ 申(月)~(金)の9:00~17:00にセカンドキャリアセンター専用受け付けダイヤル(TEL049-265-5844)へ

相談名/内容	とき/ところ/対象/申し込み/問い合わせ
教育相談 子育てや学校生活に関する相談(幼児、小・中学生および保護者)	日(火)~(金) 9:00~19:00、(土) 9:00~17:00 所教育センター2階教育相談センター 申同センター(TEL0120-88-4266、TEL048-763-2220) 日(月)~(金) 9:00~16:00、第2・第4(土) 9:30~11:30 所庄和南公民館内教育相談センター庄和分館「すくすく」 申同館(TEL048-745-1700)
子ども電話相談 学校生活や友達に関する相談(小・中学生)	日(火)~(金) 9:00~19:00、(土) 9:00~17:00 所教育センター2階教育相談センター 問同センター(TEL0120-24-8466)
家庭児童相談 家庭児童相談員による児童および保護者などからの家庭や学校生活に関する不安や悩みの相談(電話相談可)	日(月)~(金) 10:00~12:00、13:00~16:00 所市役所1階家庭児童相談室 問同室(内2581)、子ども相談課(内2766) 日(水)(木)・第3(日) 10:00~12:00、13:00~16:00 ※2/8(水)・15(水)・23(水)を除く 所エンゼル・ドーム 問同施設(TEL048-755-8190)、子ども相談課(内2766) 日(金) 10:00~12:00、13:00~16:00 ※2/3(金)・17(金)を除く 所グーカすかべ 問同施設(TEL048-754-9140)、子ども相談課(内2766) 日(月) 10:00~12:00、13:00~16:00 ※2/6(月)・27(月)を除く 所スマイルしょうわ 問同施設(TEL048-718-0088)、子ども相談課(内2766)
児童センター 子育て相談 児童センター職員による子育てに関する不安や悩みの相談、および児童からの相談	日(月)~(金) 10:00~18:00 所エンゼル・ドーム 問同施設(TEL048-755-8190) 日(月)~(金) 10:00~20:00 所グーカすかべ 問同施設(TEL048-754-2815) 日(月)~(金) 10:00~18:00 所スマイルしょうわ 問同施設(TEL048-718-0300)
子育て電話相談 しつけ、食事など子育てに関する助言、指導(電話相談)	日(月)~(金) 10:00~16:00 所各保育所 問8面参照
子育て相談 子育てに関して悩み事を抱える保護者を対象に行う相談(電話相談可)	日(月)~(土) 10:00~16:00 所春日部子育て支援センター 申同センター(TEL048-754-2201) 日(月)~(金) 9:00~16:00、(土) 13:00~16:00 所庄和子育て支援センター 申同センター(TEL048-747-2321)
ことばの教室 「気軽に相談日」 就学前の子ども言葉の悩みに関する相談	日第3(土) 10:00~16:00 所あしすと春日部 申平日に同施設(TEL048-762-1080)へ
健康相談 保健師、栄養士による生活習慣病などの相談、血圧測定など	日随時 所春日部市保健センター 申電話で同センター(TEL048-736-6778)へ
まちかど健康相談 保健師、栄養士による健康相談・栄養相談、血圧測定	日①2/8(水) ②2/14(水) ③3/1(水) 10:30~12:30 所①武里大枝公民館 ②豊春地区公民館 ③庄和総合支所 問春日部市保健センター(TEL048-736-6778)
こころの健康相談	日2/2(木)・16(木)・21(水) 所春日部市保健センター 対精神疾患やこころの悩みがある人、その家族など 申各前日までに同センター(TEL048-736-6778)へ
心の相談 臨床心理士による相談	日第2・第4(金) 9:00~12:00 所あしすと春日部 申当月1日から、同施設(TEL048-762-1081)へ

みんなの 伝言板

～市民からの催し物案内、サークルの会員募集～

日…とき 所…ところ 内…内容 対…対象・定員 費…費用(記載のないものは無料)

持…持ち物 申…申し込み(記載のないものは直接会場へ) 問…問い合わせ

「仲間になりませんか」で参加・見学希望の場合は、事前にお問い合わせください。

仲間になりませんか

- グリーン太極拳サークル
日 毎週(土) 10:30~12:20
所ハーモニー春日部 内太極拳の練習 対成人 問中山(TEL090-4050-5466)
- 写真同好会武里
日 毎月第4(日) 13:00~16:00
所武里南公民館 内撮影の勉強 対高齢者 ※初心者大歓迎 問北川(TEL048-755-3208)
- むつみ会2
日 毎月第1・第3・第5(水)のうち2回 10:15~11:45 所中央公民館 内筆ペン、ボールペン字の練習

対成人 問和田(TEL048-752-1276)

- ピククルボール春日部
日 毎週(土) 13:00~17:00
所第6区画整理記念館他 内ピククルボール(穴あきのボールを打ち合うテニスのようなスポーツ) 問阿部(TEL080-3484-4966)

参加しませんか

- マヒのある子の発達支援 IT 遊具、ロボットで遊ぼう
日2/18(土) 13:00~15:00
所教育センター 内さまざまなお子様の発達支援を目的としたIT遊具やロボットを使った遊びを楽しむ

遊び、ITスイッチオルゴールのプレゼントも有り 対マヒのある幼児 5人 申2/17(金)までに電話で川島(TEL048-754-8695)へ

- 藤まつり俳句大会 ~春日部市俳句連盟
日4/21(金) 9:30~17:00
所中央公民館 内①事前投句 ②当日句 費①2句1組につき千円 ②参加費千円 申事前投句は3/3(金)まで。詳しくは、公民館などのポスター、パンフレット参照 問柳澤(TEL090-3801-5574)

お越しください

- つるし飾りと和の小物展 ~さくらの会
日2/16(木)~19(日) 10:00~16:00(16日は12:00から、19日は15:00まで) 所市民文化会館 問伊藤(TEL048-735-6549)
- 一樹会盆栽展
日2/18(土)・19(日) 9:00~17:00 ※19(日)は16:00まで 所幸松地区公民館 内盆栽・水石の展示会 問岡部(TEL048-752-4544)

●サローネ・クラシックコンサート(冬)

- 日2/18(土) 17:00~18:30
所匠大塚春日部本店1階 匠サローネ 内音楽のまち・春日部にふさわしい上質なクラシック音楽を身近で上質な会場でお届け 対小学生以上 80人(申し込み順) 費1,500円 申電話、またはメールで実行委員会(TEL050-3631-9763、✉saloneclassic251@gmail.com)へ

掲載依頼は、前々月1日まで。

詳細は市誌で▶





休日当番医 休日当番薬局

都合により変更する場合がありますので、電話で確認の上お越しください
診療時間: 9:00~12:00、14:00~17:00
 受付時間は医療機関により異なりますので、電話の際にお問い合わせください

医療機関受診時の処方箋を必ずお持ちください
受付時間: 9:00~12:00、14:00~17:00

- 休日当番医は、急な発熱などの急病やけがを診療する初期救急です
- 急患および夜間診療を受診する際には、病状をお尋ねしますので、必ず電話をしてお越しください



携帯電話やパソコンで AED の設置場所を確認!

公共施設などに、AED (自動体外式除細動器) が設置されています。市内の設置場所は、携帯電話やスマートフォン、パソコンから検索ができます。

日	系統	医療機関名	診療科目	薬局
2/5 (日)	内科系	つちだクリニック (一ノ割1726) TEL 048-733-2900	内、皮	中川薬局 南桜井店 TEL 048-878-9282 さいたま中央薬局 TEL 048-761-0123
	小児科系	グレース家庭医療クリニック (大森610-10) TEL 048-718-0107	小	
	外科系	おおつ整形外科 (中央2-17-10 昭和ビル3階) TEL 048-797-5802	整、リハビリ	
2/11 (祝)	内科系	わかば内科医院 (小淵1593) TEL 048-753-3530	内、消	さくら薬局 春日部藤塚店 TEL 048-812-4340 クオール薬局 武里店 TEL 048-731-0139
	小児科系	おかだこどもの森クリニック (藤塚1225) TEL 048-745-7722	小、アレルギー	
	外科系	武里外科・脳神経外科 (大畑241-2) TEL 048-736-7516	外、脳外	
2/12 (日)	内科系	ふじクリニック (中央1-8-13) TEL 048-754-5331	内、消、小	ウエルシア薬局 春日部西口店 TEL 048-753-1771 アイン薬局 春日部東口店 TEL 048-812-5862
	小児科系	宇野クリニック (粕壁1-6-5-2階) TEL 048-760-3711	内、小、整	
	外科系	分娩館医院 (備後西5-4-28) TEL 048-739-3883	産	
2/19 (日)	内科系	三須医院 (粕壁東1-11-12) TEL 048-752-2200	眼、整、外、内、皮、胃	さくら薬局 春日部駅前店 TEL 048-760-1618 やはら薬局 TEL 048-795-6437 鈴木薬局 春日部中央店 TEL 048-812-8696
	小児科系	岩本小児科医院 (谷原3-12-1) TEL 048-795-8796	小、アレルギー	
	外科系	みやざわ耳鼻咽喉科 (中央1-52-8) TEL 048-745-8733	耳、咽喉、アレルギー	
2/23 (祝)	内科系	脳神経内科・内科もてぎ医院 (中央 8-8-9) TEL 048-737-5151	脳内、内、脳外	めじろ薬局 TEL 048-733-3100
	小児科系	名越内科医院 (大枝89武里団地1-15-101) TEL 048-735-6627	内、胃、小、皮、アレルギー、リウマチ	
	外科系	分娩館医院 (備後西5-4-28) TEL 048-739-3883	産	

日	系統	医療機関名	診療科目	薬局
2/26 (日)	内科系	悠翔会在宅クリニック春日部 (中央1-51-12 ハルキヤビル2階) TEL 048-878-8258	内	クラフト薬局 春日部永沼店 TEL 048-745-2301
	小児科系	あゆみクリニック (大枝400-4) TEL 048-731-3283	内、循、アレルギー、小、リハビリ	
	外科系	舘浦整形外科医院 (永沼2230-1) TEL 048-746-4832	整、リハビリ	
3/5 (日)	内科系	はまさきの郷クリニック (一ノ割3-16-9) TEL 048-731-7777	内、胃、肛	薬局キューピー・ファーマシー TEL 048-793-7848 あいあい薬局 TEL 048-739-5050
	小児科系	豊春内科小児科クリニック (上蛭田681) TEL 048-760-2300	内、小	
	外科系	さだまつ眼科クリニック (谷原新田2213-1) TEL 048-731-5040	眼	
3/12 (日)	内科系	粕壁東クリニック (粕壁東1-7-17) TEL 048-812-7000	内、整	さくら薬局 春日部店 TEL 048-739-3781
	小児科系	久野医院 (六軒町204) TEL 048-737-1234	内、小、鎮痛(ペイン)	
	外科系	岩松医院 (栄町1-334) TEL 048-761-0077	外、胃、麻	

献血日程

血液が不足しています。ご協力をお願いします。
 日程は市、市公式ツイッター、安心安全情報メール「かすかべ」で確認してください。
 健康課 (内線7513)



夜間・休日昼間の急病

市立医療センター 急患診療

TEL 048-735-1261

市立医療センターは、原則として緊急な入院や手術を必要とする人を対象に救急医療を提供しています。

● 夜間(毎日)、(土)日(祝)の昼間
 診療科目…内・外科系
 ※必ず電話をしてお越しください

子どもの平日夜間の急病

春日部市小児救急夜間診療所

TEL 048-736-2216

翌日までに緊急な診療が必要な人のために、診療を行います。

● 診療科目 小児科 (内科系疾患・0歳児～中学校卒業まで)
 ● 月～金の夜間(祝休、年末年始を除く) 診療受付時間…19:00～22:00
 ● 場所 中央6-7-2(市役所第二別館1階)
 ※必ず電話をしてお越しください

救急相談(24時間・毎日)

急な病気やけがの際に、家庭での対処方法や医療機関への受診の必要性について、相談に応じるとともに医療機関の案内をします。

埼玉県救急電話相談

- 看護師に電話で相談
- #7119またはTEL 048-824-4199 (ダイヤル回線、IP電話、PHS) 音声ガイダンスに従ってください。
- ※看護師によるアドバイスは、医療行為ではありません。相談者の判断の参考としてもらうものです

埼玉県AI 救急相談

- チャット形式で相談
- 「埼玉県AI 救急相談」で検索
- ※表示される結果は、検査や医師の診断によるものではありません。自己責任において医療機関への受診や救急車の利用を判断してください

保健センターの
管理栄養士が教える!

健康レシピ

14
品目

薄切り肉で*ひとくちとんかつ

一つ一つが小さいので、少量の油で仕上げるができます。薄切り肉を使うことで歯切れも良く、どの年代の人にも楽しめるとんかつです。お弁当にもオススメです。

【材料】4人分

豚もも薄切り肉…… 400g
 塩…… 小さじ1/3
 こしょう…… 少々
 パン粉…… 20g
 サラダ油…… 大さじ2
 付け合わせ
 キャベツ…… 160g
 ミントマト…… 8個

【作り方】

- 1 キャベツは千切りにする。
- 2 豚肉に塩、こしょうをふり、1人3個分の団子状に丸める。
- 3 2の全体にパン粉を付ける。
- 4 フライパンにサラダ油を熱し、3を並べる。
- 5 全体がきつね色になり、火が通るまで転がしながら焼く。
- 6 皿に5と付け合わせを盛る。

【1人当たりの栄養価】

エネルギー…… 290kcal 脂 質…… 21.4g
 たんぱく質…… 20.7g 食塩相当量…… 0.7g

調理のポイント

パン粉が付きにくいときは、押し付けるようにすると付きやすくなります。また、丸いとんかつは中まで火が通るのに時間がかかるので、小判型にするのもオススメです。

クックパッド「春日部市保健センターのキッチン」で他にもレシピ公開中!

ワクチン接種情報 (1/6時点)

問 新型コロナウイルスワクチン接種担当
(内線3673)

最新情報は
市WEBで▶



**公費接種期間は
3/31(金)まで**

※公費接種期間の
終了間際は混雑
する可能性があります

早めの接種をお願いします

予約方法

インターネット
予約
(24時間受付)



LINE アプリ
(24時間受付)



コールセンター (8:30~17:15)

0120-002-276

12月のオミクロン株対応ワクチン 接種予定

接種対象

1・2回目接種を完了した12歳以上の人

接種間隔

前回接種から3カ月以上

接種場所

● 集団接種

とき…2/11(祝)・25(土)

ところ…イオンモール春日部

● 個別接種

ところ…市内医療機関(一覧は市WEBで)

次の人は接種券の申請が 必要です

- 接種券を紛失した人
- 春日部市に転入し、1・2回目接種を希望する人。その他、接種券が届かない人

※詳細は上記2次元コードから確認してください

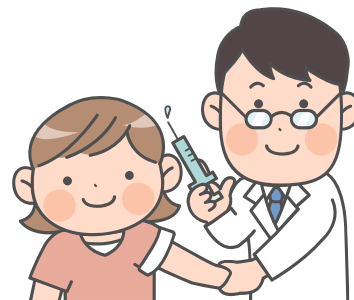

備えましょう!

コロナウイルス感染

問 健康課 (内線7514)

新型コロナウイルスに感染したときのために、検査キットや解熱鎮痛薬、食料品などをあらかじめ準備しておきましょう。

医薬品などの例

□市販の新型コロナウイルス抗原検査キット

国が承認したのを選びましょう

※「体外診断用医薬品」または「第1類医薬品」と表示されています。「研究用」ではありません

□市販薬

解熱鎮痛薬、風邪薬、胃腸薬など

□持病の薬

医療機関から処方された薬を確認しましょう

□体温計

電池残量を確認しましょう

□生活必需品

手指消毒剤、不織布マスク、洗剤、ごみ袋、ティッシュペーパーなど



食料品などの例

※1週間分を目安に備えましょう

□水分補給ができるもの

□体調がすぐれないときでも食べやすいもの

□調理せずに簡単に食べられるもの

□その他

家族に乳幼児や高齢者、ペットがいる場合は、それに応じた離乳食や高齢者用の食事、ペットフードなど



かすかべ親善大使

問 シティセールス広報課 (内線2174)



1/8、市民文化会館で二十歳を祝う会が開催され、出席者に配られた記念誌にかすかべ親善大使からお祝いのメッセージを贈りました。当日は、山口大使からのお祝いメッセージも放映しました。

私たちがお祝いメッセージを贈りました



おおき 比比子さん
(お笑いタレント)



さとう ひさとさん
(元プロサッカー選手)



さとう ゆうとさん
(プロサッカークラブCUO)



やまざき ひろふみさん
(お笑い芸人)



やまぐち ののかさん
(女優)

急な発熱があったら…

- 受診先の確認・受診を迷う場合
埼玉県受診・相談センター
TEL 048-762-8026 FAX 048-816-5801
受付時間/9:00~17:30
- 受診先の確認・一般的な質問
県民サポートセンター
TEL 0570-783-770 FAX 048-830-4808
受付時間/年中無休 24時間対応

Check!

新型コロナウイルス感染拡大防止のため、本紙に掲載するイベントなどの内容が変更となる場合があります。事前に、各記事の問い合わせ先に確認してください。



最大2万円相当の
マイナポイントの受け取りができる
マイナンバーカードの申請期間は
2月末までです。申請はお早め!!



▲詳細

問 政策課 (内線2119)

市公式ソーシャルメディア



市公式魅力発信メディア



安心安全情報メール「かすかべ」

市では、防災、防犯、火災、子育て、行政、気象情報などに関する情報をメールで配信しています。



防災行政無線

放送内容は、フリーダイヤル
0120-899-300
で確認できます(直近の内容のみ)。
問 防災対策課(内2344)

春日部市の世帯数と人口
(1/1現在)

●世帯数 110,693世帯 ●人口 231,726人(前月比150人減)
男▶114,820人 女▶116,906人



見やすいユニバーサルデザイン
フォントを採用しています。



この印刷物は、印刷用の紙へ
リサイクルできます。



古紙パルプ配合率100%再生紙を使用



VEGETABLE OIL INK