

INFORMATION かさかべ情報

[マークの見方] 回…とき 所…ところ 内…内容 対…対象・定員 費…費用(記載のないものは無料) 持…持ち物 申…申し込み(記載のないものは直接会場へ) 問…問い合わせ

●施設名は略称・愛称で表記
(例)庄和総合支所→支所、市民活動センター→ぽぽら春日部
●申し込み・問い合わせの際は、各施設の休館日などの確認を
●個別に記載のない場合、電話番号の市外局番は「048」



お知らせ

ネット119緊急通報システムの登録



内音声で119番通報が困難な人が、緊急時にスマートフォンなどから通報を行うシステム(アプリケーションの登録が必要) 対音声での通報が困難な市内在住・在勤・在学者 ※詳しくは市で 申スマートフォン(機種によっては登録不可)、本人確認書類(学生証、障がい者手帳など)、使用申請書兼承諾書を持って、直接消防本部3階警防課指令室(回738-3118)へ

住宅防火診断

回平日の9:30~16:30(12:00~13:00を除く) 内火災による被害軽減のため、消防本部予防課職員が訪問し防火のアドバイスを行う。出火危険の高い台所をはじめ、火気の使用状況、コンセントの管理状況、住宅用火災警報器設置状況などについて15分程度で診断 対65歳以上の高齢者や火災の際に避難が困難な人が居住し、防火診断を希望する世帯 申直接、または電話で消防本部2階予防課(回738-3117)へ ※申し込みがない家に、消防職員が訪問することはない。また、消防職員・団員が商品のあっせん・販売や金銭を要求することはないので注意



露店を開く場合は届け出・準備を



届け出…内不特定の集客が見込まれ、コンロや発電機などの火気を使用する場合は届け出を 申露店などの開設届出書を直接、または電子申請で消防本部2階予防課(内4529)へ ※届け出様式は同課、または市で 準備…内コンロや発電機などを使用する場合は消火器の用意を ▶発電機を使用する際は、燃料を満タンに ▶発電機が動いている状態で燃料の継ぎ足しはせず、必ず発電機の電源を停止した状態で行う

花火の使用は安全に

内花火の原料は火薬で、使い方を誤れば服や物に火が燃え移りけがをすることも 花火を楽しく使用するポイント…▶花火に書いてある遊び方をよく読んで必ず守る ▶花火を人や家に向けたり、燃えやすい物のある場所で遊んだりしない ▶手持ちの筒もの花火は、手の位置に注意 ▶風の強いときは、花火遊びはやめる ▶水を用意する ▶たくさんの花火に、一度に火をつけない 問予防課(内4529)

水道メーターの取り換え作業に協力を

回8月~11月 所市内全域 内水道水の使用量を正確に計量するため、計量法に基づく水道メーターの取り換えを実施。対象の家庭・会社などには事前にお知らせを配布し、市が委託する市指定給水装置工事事業者が作業に訪問。作業前に水道メーター周辺の障害物の移動を 問施設管理課(内4311)

市営住宅入居者募集

内上蛭田第二住宅・緑町住宅・藤塚根郷住宅・ブランドソレイユ・西宝珠花北住宅の入居者を募集 対次の要件全てに該当する人(抽選) ▶市内に3カ月以上居住し、市税を完納 ▶暴力団員でない ▶同居する親族がいる(単身者でも一定の条件を満たせば一部の住宅に入居可) ▶住宅困窮が明らか ▶世帯収入額が基準範囲内 回7/3(月)~21(金)(消印有効)に申込書を郵送で〒344-8577(所在地不要)春日部市役所住宅政策課(内3620)へ ※詳しくは、期間中に市役所4階同課、支所、武里出張所、各公民館で配布する「入居者募集の案内」、または市で

中央図書館の臨時休館

回7/11(火) 内館内整理のため 問同館(回761-5911)

市税などの納期限は7/31(月)

内固定資産税・都市計画税の第2期、国民健康保険税(普通徴収)の第1期、介護保険料(普通徴収)の第1期、後期高齢者医療保険料(普通徴収)の第1期 ※市税などの納付には安心・便利・確実な口座振替制度の利用を 問収納管理課(内2388)

納付相談は事前予約制

内事前に日時の予約が必要 対収入、支出、財産、納付計画などの詳細が確認できる書類 申電話で収納管理課(回796-8695)へ

国民年金保険料免除・納付猶予制度

内①全額免除・一部免除…本人、配偶者、世帯主それぞれの前年所得額が一定額以下の人は、申請により保険料の全額または一部の納付を免除 ②納付猶予…本人、配偶者それぞれの前年所得が一定額以下の人は、申請により保険料の納付を猶予 対①60歳未満 ②50歳未満 申本人確認書類、失業者は雇用保険の被保険者離職票または受給資格者証などを持って、申請書を直接、市役所1階市民課、支所1階市民窓口担当、または春日部年金事務所へ(郵送申請も可) ※申請が遅れると障害年金などを請求できない場合

あり。承認期間は年金受給資格期間に算入されるが、老齢基礎年金額の計算では減額。承認期間分の保険料は10年以内であれば納付可(追納) 問同課(内線2893)、同年金事務所(回737-7112)

注意!夏場は痴漢・盗撮などの性犯罪が多発

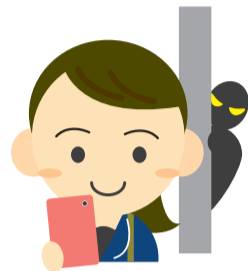

内次のことに注意して被害防止を 路上…▶歩きながらスマートフォンを操作したり、イヤホンで音楽を聴いたりするなどの「ながら歩き」はしない ▶人通りの多い明るい道を通る ▶周囲の変化や不審者に気が付くよう、時々振り返る ▶万一来犯に備え、防犯ブザーをいつでも使える状態で持ち歩く 電車…▶混雑している車両は避け、女性専用車両を利用する ▶バッグなどの持ち物で体を守る 自宅…▶帰宅時、玄関ドアの鍵を開ける前に周囲を確認し、室内に入ったらずぐに施錠する ▶1階以外でも侵入される可能性があるため、就寝時は必ず全てのドア・窓などを確実に施錠する ▶来訪者があった場合は、すぐにドアを開けずインターホンやチェーン、ドアスコープで相手を確認する その他…▶階段やエスカレーターでは時々後ろを振り返り、バッグなどでスカートを押さえる ▶エレベーターでは、ドア付近で非常ボタンや各階のボタンを押せる場所に立ち警戒する 問くらしの安全課(内線2824)

高額支払いになる副業サイトに注意



内各種トラブルに遭った際は、消費者ホットライン(回188)や居住地の消費生活センターに相談を 相談事例…▶「簡単にもうかる副業」といったSNSの広告などをきっかけに副業サイトに登録したところ、高額な商品やサービスなどの購入を迫られた、支払いをしてしまった ▶契約(購入)時に借金を促された ▶人を紹介するよう催促された ▶解約・返金を求めようにもSNSでの連絡先しか分からず、連絡が取れなくなってしまった ▶業者に身分証明書の画像やクレジットカードの情報を渡してしまつて不安 ▶被害を回復しようと相談機関をネットで検索した中から選んで相談したが、高額な請求をされた(二次的なトラブル) 問くらしの安全課(内線2829)

優良運転者表彰

☎10/7(土) 所中央公民館 因5年以上無事故・無違反の春日部交通安全協会会員 因8/18(金)までに、交通安全協会会員証、申請書、無事故・無違反証明書を持って直接、春日部警察署分庁舎内春日部交通安全協会(☎735-0111)へ ※申請書は同協会、市役所別館3階くらしの安全課(内2827)、支所2階総務担当で配布

7/15(土)~24(月)は 夏の交通事故防止運動

因こどもと高齢者の交通事故防止…▶「もしかして・とまる・みる・まつ・たしかめる」を合言葉に、子どもに交通ルールやマナーを守る態度の指導を ▶高齢者は、自身の身体機能や認知機能の変化の認識を
 自転車乗用時のヘルメット着用促進と交通事故防止…▶自転車は車両との認識を持ち、原則車道の左側を走行し、交通ルールの順守を ▶自転車が通行できる歩道を走行する場合でも歩行者を優先 ▶二人乗りや並進、運転中の傘さし、イヤホン・スマートフォンなどの使用は絶対にしない ▶乗車用ヘルメットを着用 ▶夕暮れ時や夜間に外出するときは、反射材を身に着け、明るく目立つ色の衣服を着用する ▶万が一に備え、自転車損害保険などに加入する
 飲酒運転の根絶・路上寝込みによる交通事故防止…飲酒運転は絶対に「しない、させない、ゆるさない」という意識を ▶二日酔い運転も飲酒運転なので絶対にしない ▶路上で寝込んでいる人などを発見したら、速やかに110番通報をし、警察官が到着するまでその場で待機を 因くらしの安全課(内2827)

高校生一日医師体験

☎8/25(金) 9:00~15:00 所市立医療センター 因病院見学、病院食体験、研修医との交流など 因医師を目指す県内在学の高校生 約10人(応募者多数の場合高学年優先) 因7/12(水)まで。詳しくは同センター☎で 因病院総務課(内7328)

貴女の就活を応援します! 自分らしい働き方を見つけましょう!

☎7/12(水) 14:00~15:10 所オンライン 因市内在住者優先 30人(申し込み順) ※雇用保険受給者には受講証明書発行 因7/7(金)までにメール、または専用WEBで埼玉キャリア形成・学び直し支援センター(☎carigaku_saitam@pasona.co.jp)へ ※本事業は(株)パナソニックが厚生労働省より受託運営 因商工振興課(内7756)



保育士就職支援セミナー~保育士資格を就活に活かしてみませんか~



☎8/9(水) 9:00~13:00 所中央公民館 因保育士を取り巻く社会環境、子どもの発達を読み取るコツ、保育事業所の会社説明会など ※雇用保険受給者には受講証明書発

行 因保育士の資格を有する人、従事したことがある人で、市内の保育園で就業を希望する人 10人(申し込み順) 因電話、FAX、またはメールで商工振興課(内7756、☎733-3826、✉shokou@city.kasukabe.lg.jp)へ

まちを元気にするビジネスプラン・アイデアを募集

☎募集期間…7/3(月)~9/29(金) 因「第8回かすかべビジネスプランコンテスト」を開催し、春日部市の地域資源の活用や課題解決が期待できるビジネスプラン・アイデアを募集。優秀なプラン・アイデアには賞状・記念品を贈呈し、創業の際にかかる費用の一部を補助する「かすかべベンチャー応援補助金」の上限額を50万円増額 募集部門…①ビジネスプラン部門 ②ビジネスアイデア部門 因①これから起業を目指す人、創業後間もない人、既に創業して新分野展開を目指す人 ②生徒・学生、創業予定はないがアイデアがある人 因商工振興課(内線7757) ※詳しくは市役所第三別館1階同課、ふれあいキューブ5階創業支援ルーム、春日部商工会議所、庄和商工会、市☎で配布する募集要項で

就労セミナー(サポステ連携事業) ~就職活動の始め方~

☎7/26(水) 14:00~15:00 所オンライン 因これから就職活動を始めようとする人が就活プランの立て方を学ぶ 因50歳未満の求職者 10人(申し込み順) ※雇用保険受給者には受講証明書発行 因開催日の前日までに電話で埼玉とらふ若者サポートステーション(☎741-6583)へ

令和5年度埼玉県労働セミナー 労働法の基礎セミナー~賃金~

☎7/12(水)~令和6年3/15(金) 所県公式YouTube 因勤労者、就活中、その他関心のある人 因令和6年3/12(火)までに、右記2次元コードへ



埼玉県内市町村職員採用合同説明会

☎7/12(水) 13:00~18:00 所さいたまスーパーアリーナ 因市のブースも設置予定 因市町村職員採用試験の受験を検討している人 因彩の国さいたま人づくり広域連合(☎664-6684) ※詳しくは同連合☎で

サマージャンボ宝くじ

☎発売期間…7/4(火)~8/4(金) 抽選日…8/18(金) 因1等・前後賞合わせて7億円。サマージャンボ宝くじとサマージャンボミニが同時発売。お求めは埼玉県内の宝くじ売り場で ※この宝くじの収益金は市町村の明るく住みよいまちづくりに活用 因埼玉県市町村振興協会(☎822-5004)

埼玉県都市ボートレース企業団 ボートレース戸田開催日程

☎7/1(土)~3(月)・6(木)~9(日)・14(金)~17(祝)・27(木)~31(月) 所ボートレース戸田 因市は同企業団に加盟し、配分金を市政に活用中 因同企業団(☎823-8711)



人材募集

9月からの交通指導員

所勤務学区…豊野小学校、備後小学校 因児童・生徒通学時(おおむね7:00~8:30のうち1時間程度)の交通指導、交通安全教育の指導、市のイベント時の交通整理など 因20歳以上の人 各学区1人(選考) 因7/20(木)までに、電話でくらしの安全課(内2827)へ

令和6年4/1付採用市職員(第2回)

募集職種	試験日	受付期間
栄養士	9/17(日)	7/7(金)~8/18(金)
事務職(一般)	10/15(日)	7/7(金)~9/15(金)
事務職(障がい者対象)		
土木		
保健師		
消防(救急救命士を含む)		

因試験内容…事務職(一般・障がい者対象)および消防は一般教養試験、その他の職種は専門試験 受験案内の配布…7/7(金)から市役所第三別館2階人事課、支所2階総務担当、または市☎で。郵送希望者は、封書に「受験案内希望」と朱書き、140円分の切手を貼った封筒(角形2号)を同封して〒344-8577(所在地不要)春日部市役所人事課へ 因事務職(一般)は、高卒(卒業見込含む)以上の人 ※その他の職種は受験案内、または市☎で確認を 因電子申請 ※詳しくは受験案内、または市☎で 因人事課(内7618)

登録統計調査員



因国が実施する調査対象の世帯や事業所などを訪問し、調査票の記入依頼や回収事務に従事。期間は2カ月~1年程度 因次の要件全てに該当する20歳以上の人 ▶心身とも健全で、統計に関し理解と熱意を有し、責任を持って調査を遂行できる ▶調査によって知り得た秘密を守ることができる ▶警察、税務、選挙運動などの用務に直接関係がない ▶暴力団その他反社会的勢力との関係がない 因申込書を記入し、印鑑(浸透印不可)、マイナンバーカードまたはマイナンバーの通知カードと本人確認書類、報酬の振込先の分かるもの(通帳など)を持って直接、市役所別館1階市政情報課(内2862)へ ※申込書は同課、または市☎で



福祉

7月は「社会を明るくする運動」強調月間

因私たち一人一人が犯罪を防止するとともに、罪を犯した人たちの更生に理解を深め、犯罪のない明るい社会を築いていこうという、法務省が主唱する全国的な運動。罪を償い再出発しようとしている人々を地域で支えて、支援を受けられず再犯や再非行することがないように見守りや更生を支援する活動に協力を 因福祉総務課(内2515)

認知症サポーター養成講座

とき	ところ	申込先
8/18(金) 14:00~	介護老人保健施設みどり(上大増新田168)	武里病院(☎733-5111)
8/26(土) 10:00~	第6包括圏域集会所	第6包括(☎738-0021)

因認知症の人とその家族を支え、誰もが暮らしやすい地域をつかっていくために認知症サポーターを養成 因介護保険課(内7575)



福祉

春日部市遺児手当現況届出書の提出

遺児手当の受給者は、毎年7月に現況届出書の提出が必要 ※対象者に書類を送付済み。提出がない場合は、7月分からの支給が受けられないので注意 ①7/3(月)～31(月)に届出書に必要事項を記入の上、同封の返信用封筒で郵送 ②こども支援課(内2578)

オレンジカフェ(認知症カフェ)

とき	ところ	定員	申込先
7/12(水) 10:00～11:30	豊春地区 公民館	各 20人	第3包括 (☎753-1136)
7/13(木) 10:30～11:30	シティプラザ せんげん台 (大枝360)		第6包括 (☎738-0021)
7/15(土) 10:00～11:30	武里地区 公民館	12人	第4包括 (☎738-5764)
7/19(水) 10:00～11:30	豊春第二 公民館		第3包括 (☎753-1136)
7/21(金) 13:30～15:00	特別養護老人 ホーム清寿園 (内牧2072)	25人	第2包括 (☎753-2020)
7/26(水) 10:00～12:00	孝楽園 (赤沼295)	20人	第7包括 (☎733-7771)
7/27(木) 10:00～11:30	コダマホーム (緑町5-7-27)	8人	第5包括 (☎734-7631)
7/27(木) 14:00～15:00	庄和社会福祉 センター	10人	第8包括 (☎746-5190)
7/28(金) 15:00～16:00	認定こども園 ふたば (大場902-1 武里 団地6街区)	20人	第6包括 (☎738-0021)
8/1(水) 2部制 ①13:00～14:00 ②14:10～15:10	武里大枝公民館	各 20人	
8/4(金) 10:00～11:30	ハーモニー 春日部	18人	第5包括 (☎734-7631)
8/10(木) 10:30～11:30	シティプラザ せんげん台	20人	第6包括 (☎738-0021)

認知症の人やその家族、地域の人や専門職など誰もが気軽に参加でき、相談や情報交換ができる場 ①電話で各申込先へ ②介護保険課(内7575)

健康脳トレ塾

とき・ところ	内容
豊野地区 公民館	武里大枝 公民館
8/22(水)	8/23(水)
8/29(水)	8/30(水)
9/5(水)	9/6(水)
9/12(水)	9/14(木)
9/20(水)	9/21(木)
9/26(水)	9/27(木)
10/3(水)	10/4(木)
10/18(水)	10/12(木)

①13:30～15:30 ※9/14(木)・21(木)、10/12(木)は10:00～11:30 ②おおむね65歳以上の市内在住者 各30人(申

し込み順) ③¥240円 ④電話で介護保険課(内7575)へ

ひとり親家庭資格取得セミナー

①7/30(日) 10:00～15:40 ②埼玉会館(さいたま市浦和区) ③看護師・医療事務・調剤薬局事務の資格取得について、個別就業相談会 ④県内在住のひとり親家庭の親子とその家族、ひとり親家庭の支援に携わっている人 50人 ⑤7/25(水)までに氏名、居住する市町村、電話番号を明記の上、郵送、またはメールで〒330-0074 さいたま市浦和区北浦和5-6-5 埼玉県浦和合同庁舎内(公財)埼玉県ひとり親福祉連合会(☎822-1951、✉info@saiboren.or.jp)へ

ひとり親家庭バス旅行

①8/19(土) 8:00～17:00 ②こもれび森のイバライド(茨城県) ③ひとり親家庭の原則小学校6年生までの子どもとその保護者 30人(代理参加不可、抽選) ④大人2千円、子ども千円 ⑤7/26(水)(消印有効)までに、往復はがきに参加希望者全員の氏名、年齢、住所、電話番号を記入し、〒344-0067 中央2-24-1 春日部市社会福祉協議会(☎762-1081)へ ⑥旅行企画実施…埼玉県知事登録旅行業第2-864号(株)春日部観光バス・春日部ツーリスト(大場991-1 武蔵ビル5階)



保健

普通救命講習会

とき	ところ	内容
①7/20(木) 10:00～12:00	消防本部	普通救命講習1 (主に成人への対応)
②7/24(月) 9:00～12:00		
③8/19(土) 9:00～12:00	春日部市保健センター	普通救命講習3 (主に小児への対応)
④8/23(水) 9:00～12:00	中央公民館	普通救命講習1 (主に成人への対応)

心肺蘇生法・AEDの使用法、その他救命に必要な応急手当て ※①は事前にWEB講習の受講が必要 ②中学生以上の市内在住・在勤・在学者 各20人(申し込み順) ③筆記用具、実技のできる服装 ④①②は7/5(水)から、③④は8/7(月)から直接、電話、または電子申請で消防本部2階警防課(☎738-3118)へ

子宮頸がん・乳がん検診の無料クーポン券の交付

①8/1(水)～令和6年2/29(木) ②市内実施医療機関(がん検診手帳に掲載) ③7月下旬に、対象者へ無料クーポン券とがん検診手帳を郵送。期間内に受診を ④市内に住民登録のある次の年齢の女性 ▶子宮頸がん検診…20歳(平成14年4/2～平成15年4/1生まれ) ▶乳がん検診…40歳(昭和57年4/2～昭和58年4/1生まれ) ⑤無料クーポン券、健康保険証 ⑥春日部市保健センター(☎736-6778)

熱中症警戒アラート実施中



熱中症警戒アラートは、熱中症の危険性が極めて高い暑熱環境になると予想される日の前日夕方または当日早朝に環境省が発表。テレビ、防災行政無線、または安心安全情報メール「かすかべ」で確認を

同アラート発表時は徹底した熱中症予防行動を

- ▶エアコンを適切に使用する ▶外出はできるだけ控え、暑さを避ける ▶熱中症のリスクが高い人に声を掛ける ▶外での運動は、原則、中止/延期する ▶普段以上に「熱中症予防行動」を実践 ▶右記環境省で暑さ指数(WBGT)を確認 ①春日部市保健センター(☎736-6778)



肉による食中毒に注意

肉は人に食中毒を引き起こす細菌やウイルスなどが存在。鶏肉、豚肉、牛肉、ジビエ、ひき肉、レバー、たれなどに漬け込んだ肉などは、中心部(内部)までしっかりと加熱し食中毒の防止を。バーベキューは生焼けになることが多く、食材の保存温度が高くなりやすいことに加え、箸などの器具の使い分けや洗浄が不十分になりやすいので注意 ①春日部保健所(☎737-2133)



趣味・教養

みんなあつまれ！いきものキッズ探検隊2023

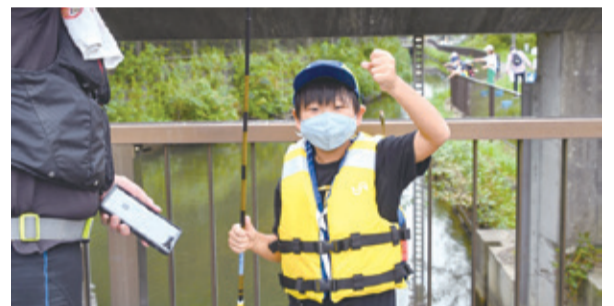

①8/26(土) 9:00～13:00 ②所釣り体験…龍Q館周辺水路観察…龍Q館会議室 集合…龍Q館駐車場 ③水路に住む生き物を釣り上げて観察 ④市内の小中学生 15人(抽選。児童1人に対し保護者1人以上の同伴要。未就学児不可) ⑤7/20(木)(必着)までに、【環境政策課宛】いきものキッズ探検隊2023参加申込、保護者を含む参加者全員の氏名・フリガナ、子どもの学校名・学年、住所、電話番号、緊急連絡先、メールアドレス、質問などを記入の上、はがき、FAX、またはメールで〒344-8577(所在地不要) 春日部市役所環境政策課(内7715、☎733-3826、✉kankyo@city.kasukabe.lg.jp)へ

かすかべライブフェスタ2023 出演バンド募集

①9/10(日) ②中央公民館 ③市内で活動するバンド5団体程度(申し込み順) ④7/15(土)の9:00から参加申込書・プランニングリスト※を、直接同館(☎752-3080)へ ※7/8(土)から同館で配布。実行委員会は8/19(土)を予定

夏休み企画「子どもの料理教室 & ママのほっこりタイム」

①7/23(日) 10:00～12:30 ②ハーモニー春日部 ③子どもが夏休みに自分の食事を作るメニューに挑戦。ママのほっこりタイムは生花でアクセサリー作り ④小学3年生～6年生とその母親 12組(申し込み順) ⑤子ども500円、母親800円 ⑥子どもエプロン、三角巾、タオル、スリッパ、筆記用具 ⑦7/5(水)から直接、または電話で同施設(☎731-3333)へ

親子ワークショップ「紙コップ 1万個のインスタレーション！」



8/17(木) 10:30~12:00 所中央公民館 内絵を描いた紙コップを積み上げてアート空間をつくる 対幼児(令和2年4/1以前生まれ)~小学生とその保護者 40組(100人)程度(申し込み順) 申7/10(月)から市で 固市民参加推進課内コミュニティ推進協議会事務局(内2876)



親と子の料理教室

8/18(金) ②8/19(土) 9:30~13:30 所①武里地区公民館、春日部市保健センター ②豊春第二公民館、豊野地区公民館、正風館、春日部市保健センター 内タコライス、カラフルジャーマンポテト、オレンジラッシーの調理実習と栄養に関する講話 講師…食生活改善推進員 対小学生とその保護者 各20人(申し込み順。小学4年生~6年生は子どものみの参加も可) ¥1人500円 持エプロン、三角巾、布巾、筆記用具 申7/18(火)~8/10(木)に電話で春日部市保健センター(固736-6778)へ

図書館の調べる学習コンクール サポート

7/22(土)~9/1(金) 所中央図書館・武里図書館・庄和図書館 内①調べる学習応援隊(資料探しのサポート) ②全国コンクール受賞作品レプリカ展示 ③作品制作の個別相談会 ④ワークショップ(作品制作体験) 対小学生とその保護者 申③7/15(土)から直接、または電話で中央図書館(固761-5911)、武里図書館(固737-7625)、または庄和図書館(固718-0200)へ ④図書館を参照



PA(音響操作)セミナー

8/13(日) 9:00~17:00 ②8/19(土)・20(日) 10:00~18:00 所豊春第二公民館 内①入門編(音響機器の基本操作) ②応用編(操作の復習と応用) 対中学生以上 各30人(申し込み順) 持筆記用具 申直接、または電話で同館(固754-2100)へ

郷土資料館「体験ワークショップ 蓄音機で音楽を聴いて 昔のおもちゃを作ってみよう」

7/30(日) 10:30~14:00 所郷土資料館 内蓄音機でレコードを聴き(10分程度)、手作りおもちゃ(ペーパーローリング)を作ってみよう 対幼児~小学生(保護者同伴可) 固同館(固763-2455)



オンライン土器作り教室

7/22(土)~8/7(月) 内動画を参考に、家庭で親子による土器作り体験 対40人(抽選) ¥100円(予定) 申7/3(月)~12(木)の17:00までに、住所・電話番号・氏名・年齢を記入の上、メールで文化財課(固763-2449、bunkazai@city.kasukabe.lg.jp)へ ※詳しくは市で

市民パソコンセミナースマホ入門編

7/25(火)・26(水) ①9:30~11:00 ②13:30~15:00 所教育センター 内スマートフォン(アンドロイド端末)の入門(基本操作・インターネットの使い方など) 対アンドロイド端末利用に不慣れなおおむね60歳以上の市内在住・在勤者 各日・各時間帯10人(申し込み順) 持スマートフォン(アンドロイド端末) 申7/13(木)の9:00から直接、または電話で視聴覚センター(固763-2425)へ

夏休み自由研究応援プログラム

①走らせよう! プログラミングミニカー講座

コース	とき	対象
A	7/22	小学1年生~3年生 (要保護者1人同伴)
B	(土) 13:30~16:00	
C	8/19	小学4年生~6年生 (保護者は送迎のみ)
D	(土) 13:30~16:00	

所教育センター 内ロボットミニカーのキットをプログラミングしてコースを走らせる。プログラミング的思考に基づき、自分で考えながらロボットミニカーを操作 対市内在住・在学者 各コース20人(申し込み順) 申7/7(金)の9:00から、電話で視聴覚センター(固763-2425)へ

②親子で楽しむ映画会

8/5(土) 10:00~12:00 所教育センター 内小学校で採用されている教科書の掲載作品などの映画上映、季節に関する工作など 対幼児以上とその保護者 80人(申し込み順) 申7/14(金)~28(金)の9:00~17:00に電話で視聴覚センター(固763-2425)へ

企画展「宇宙をさわる」

7/25(火)~30(日) 9:00~17:00(25日は13:00から、30日は16:00まで) 所中央公民館 内「見る」「聞く」に加えて、地球などの3D模型や点図パネルを「触る」ことで宇宙を理解する 固同館(固752-3080)

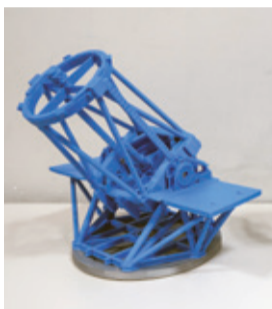

第12期 子ども大学かすかべ

9/2(土)、10/28(土)、11/3(祝)、12/2(土) 所共栄大学 内子どもたちの知的好奇心を刺激する講義や体験活動を行う学びの場。開催予定講座などの詳細は、市で 対市内在住の小学4年生~6年生(原則、全日程に参加できる人) 30人(抽選) ※8月上旬までに申込者へ通知 ¥2千円 持筆記用具など 申7/18(火)(消印有効)までに電子申請、または往復はがき(1人につき1枚)に児童氏名(ふりがな)・学校名・学年・性別・保護者氏名・住所・電話番号・メールアドレスを記入の上、〒344-0062 粕壁東3-2-15 教育センター1階社会教育課(固763-2445)へ

大人の折り紙教室

7/29(土) 10:30~12:00 所中央図書館 内初心者向けの簡単な折り紙 対高校生以上 15人(申し込み順) 申7/15(土)から直接、または電話で同館(固761-5911)へ

生涯学習市民塾(前期)

内生涯学習人材情報登録者が講師となった趣味や暮らしに役立つ学習会

共通事項 所個別に記載がない場合は、教育センター 対市内在住・在勤・在学者(申し込み順) 持筆記用具 申7/5(火)の9:00から直接、または電話で教育センター3階視聴覚センター(固763-2425)へ

①オカリナを吹いてみよう…8/4(金)・18(金)・25(金) 13:30~15:30 対20歳以上 15人 ¥550円 持飲み物(水かお茶) ②自然の恵み教室…8/5(土)・12(土) 13:30~15:30 所中央公民館 対20人 ¥千円 持エプロン ③身近になった半導体工学(半導体の電氣的・光学的な動作)…8/5(土)・12(土) 13:30~15:30 所正風館 対15人 ④キーボード入力の基本…8/9(水)・16(水) 9:30~12:00 対20歳以上 10人 持データ持ち帰り用のUSBメモリ(任意) ⑤60歳からできる! フランス語入門…8/10(木)・17(木) 13:30~15:30 対20歳以上 10人

第21回春日部新能

10/21(土) 17:30~20:30 所市民文化会館 内演目…素謡「翁」、仕舞「角田川」、狂言「蝸牛」 野村 芳作・裕基、能「弓八幡」 櫻間 右陣 ¥7千円 申8/1(火)から9:00~16:00に春日部八幡神社(固752-3430)で頒布(予約不可)

埼玉県立大学各種講座

8/7(木) 13:30~16:30 3Dプリンタを使った作業療法(高校生) ②7/24(月)、8/8(火) 13:30~16:30 3Dプリンタを使ってみよう(小学生) ③8/1(火) 13:30~16:30 3Dプリンタを使ってみよう(中学生) ④9/2(土)

13:00~16:15 健康情報の探し方・選び方のコツ ⑤9/5(火) 10:00~11:30 五十肩を予防する 申応募フォームへ 固同大学地域産学連携センター(固973-4114)



「彩の国資源循環工場」 夏休み親子見学会

8/1(火) ①9:30~12:00 ②13:30~16:00(雨天決行) 内最終処分場、彩の国資源循環工場、メガソーラー施設を見学 対小・中学生 各約20人(抽選。保護者同伴) ※小学3年生以上推奨 申7/11(火)(消印有効)までに希望回、参加者と保護者の住所・氏名(ふりがな)・年齢・学年・電話番号を記入の上、はがきで〒369-1223 大里郡寄居町大字三ヶ山368 埼玉県環境整備センター夏休み親子見学会係(固581-4070)へ



スポ・レク

健康づくりのつどい

かすかべ健康
マイレージ
対象事業

とき	ところ	内容
7/8(土) ・22(土)	内牧小	フ
	豊春小	フ・ミ
	牛島小	フ・ビ・さ
	藤塚小	フ・ビ・さ・ミ・卓
7/15(土)	内牧小・武里小・中野小	フ
	豊春小	フ・ミ

※フ…フラバレーボール ビ…ビーチボールバレー さ…さいかつぼーる ミ…ミニテニス 卓…卓球

19:00~20:30(豊春小は17:30~19:00) 内市発祥のフラバレーボール(おにぎり型の柔らかいボールを使ったバレーボール形式のニュースポーツ)他、子どもから高齢者まで誰でも楽しめる軽スポーツ・ニュースポーツの実技指導 講師…スポーツ推進委員 対小学4年生以上の市内在住・在勤・在学者 40人(先着順。小学生は要保護者同伴) 持運動のできる服装、体育館履き、タオル、飲み物 申不要。当日会場へ 固スポーツ推進課(固763-2446)

市民体育祭 秋季ソフトボール大会

8/20(日)・27(日) 9:00~15:00(予備日9/3(日)) 所谷原中西側グラウンド他 内実績を考慮したクラス分けでのトーナメント戦 対市内チーム 一般男子40チーム程度(申し込み順) ¥2千円 持ソフトボール用具一式 申7/27(木)までに電話、またはFAXで住所・氏名・電話番号・チーム名を春日部市ソフトボール協会 荒川(固固735-3372)へ

市民体育祭 ミニテニス大会

9/3(日) 9:00~17:00 所庄和体育館 内混合ダブルス(女性のところに70歳以上の男性可)、女性ダブルス 3ゲームマッチ6ポイント制 対市内在住・在勤者 100人(申し込み順) ¥300円 持ラケット、室内用シューズ 申8/6(日)までに往復はがき、電話、またはメールで、住所・氏名・年齢・電話番号を〒344-0102 西宝珠花481-1 春日部市ミニテニス協会 中島 公一(固080-9663-2083、redsparrow1115@eagle.ocn.ne.jp)へ

市民体育祭 レク卓協 卓球大会(ペアの部)

9/7(木) 9:00~17:00 所ウイング・ハット春日部 内女子2人、男子2人(混合可)によるペアマッチ 対市内在住・在勤者 ¥300円 持ラケット、室内用シューズ、ゼッケン 申7/20(木)までに電話で、住所・氏名・電話番号・参加種目を春日部市レクリエーション卓球協会 岸本(固090-3905-5074)へ

市民体育祭 剣道大会

9/18(祝) 9:00~17:00 所ウイング・ハット春日部 内年齢・段位・性別によるクラス分け 対小学1年生以上の市内在住・在勤・在学者 約250人(申し込み順) ¥一般千円、会員500円 持剣道用具(試合時はマウスガードなど着用) 申7/19(木)までに往復はがきで、住所・氏名(ふりがな)・年齢(学年)・電話番号・参加種目(段位)を〒344-0112 西金野井22-4 春日部市剣道連盟 関口 豊(固090-3477-5157)へ