

INFORMATION かすかべ情報

●施設名は略称・愛称で表記
 (例) 庄和総合支所→支所、市民活動センター→ぽぽら春日部
 ●申し込み・問い合わせの際は、各施設の休館日などの確認を
 ●個別に記載のない場合、電話番号の市外局番は「048」

[マークの見方] 回…とき 所…ところ 内…内容 対…対象・定員 費…費用(記載のないものは無料) 持…持ち物 申…申し込み(記載のないものは直接会場へ) 問…問い合わせ

お知らせ

マッチングアプリで知り合った人から投資・副業を勧められたら要注意

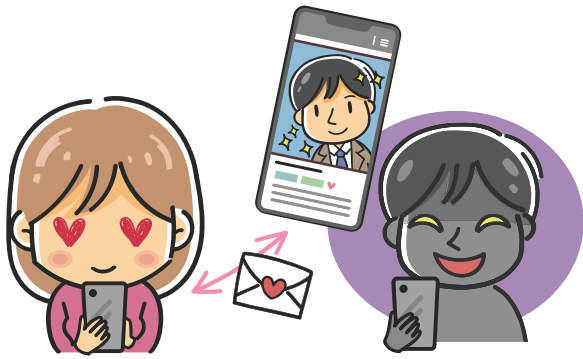

マッチングアプリなどで知り合った人から副業や投資を勧められ、消費者金融で借入し、複数回送金したが相手と連絡が取れなくなったなどの相談が多く寄せられている。このような場合、相手の本人確認が難しく、振り込んだお金を取り戻すことは極めて困難。意に沿わない副業や投資を勧められたらキッパリ断ること。各種トラブルに遭った際は、消費者ホットライン(☎188)や消費生活センターに相談を(☎)くらしの安全課(☎739-6833)

景観絵画コンクールの優秀作品を展示

1/15(月)~31(水) 所イオンモール春日部 対自分の住むまちの将来像を描き、市の景観やまちづくりに関心を持ってもらうため、市内の小学5年生と中学2年生を対象に実施した景観絵画コンクールの金・銀・特別賞を展示 ※受賞者氏名は市(☎)で公表 対都市計画課(☎736-1138)

償却資産の申告は1/31(水)まで

償却資産(※)は固定資産税の課税対象。1/1現在の資産の種類・名称・価格などを市へ申告を(※)会社や個人で工場、商店などを経営している人、駐車場やアパートなどを貸し付けている人などが、その事業のために用いる構築物(アスファルト舗装など)、機械・装置(太陽光発電設備など)、工具・器具・備品など 対市内に償却資産を所有している人 対資産税課(☎796-8704)

コンピューター処理用給与支払報告書用紙の申し込み受け付け

11月末に各事業所へ配布 対令和7年度分給与支払報告書(令和6年分の源泉徴収票)の作成で連続用紙(ドットプリンター用)が必要な市内事業所 対1/19(金)までに電話で市民税課(☎796-8774)へ

令和6年度から適用される市・県民税の主な改正点

対上場株式等の配当所得等や譲渡所得等などに係る、所得税と市・県民税の課税方式の統一
 所得税と市・県民税の課税方式を一致させ、異なる申告方法の選択ができなくなる。所得税確定申告で当該所得を申

告不要(申告に含めないこと)と選択した場合は市・県民税でも申告不要になり、所得税確定申告で当該所得を申告した場合は市・県民税でも申告したものとして取り扱われる。当該所得を所得税確定申告で申告する場合、これらの所得は市・県民税でも合計所得金額や総所得金額等に申告した所得が加算されるため、申告者の市・県民税非課税判定や扶養控除等の適用判定、国民健康保険税や介護保険料等の保険税(料)の算定、各種行政サービスの所得判定などに影響が出ることがある ※詳しくは国税庁(☎)へ

国外居住親族に係る扶養控除等の見直し
 日本国外に居住する30歳以上70歳未満の親族は、次の①~③のいずれかに該当しない場合、扶養控除および非課税限度額の適用から除外される ①留学により非居住になった人 ②障がい者 ③扶養控除等を申告する納税義務者からその年の生活費や教育費に充当するための支払いを年間38万円以上受けている人 ※詳しくは国税庁(☎)へ
東日本大震災復興基本法に基づく市・県民税均等割の引き上げ期間の終了と森林環境税の創設

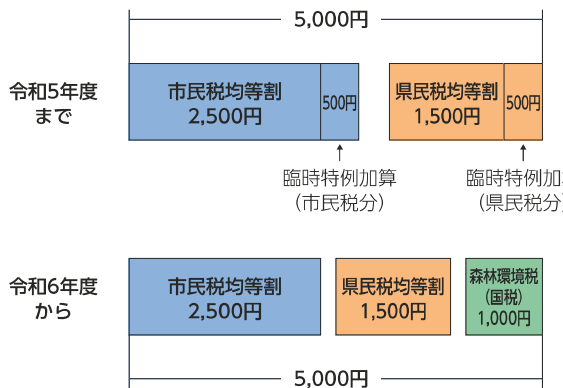

森林整備などに必要な地方財源を確保する観点から創設された森林環境税が国税として課税される。個人住民税(市・県民税)均等割の枠組みを生かし、市・県民税均等割の納税義務者1人当たり年額千円が賦課徴収される。なお東日本大震災の復興および災害に強いまちづくりの財源の確保のため平成26年度~令和5年度に実施されていた市・県民税均等割の臨時特例加算(市民税500円、県民税500円の計千円)は終了になる ※詳しくは総務省(☎)、林野庁(☎)、または市(☎)へ 対市民税課(☎796-8774)

市税などの納期限内(1/31(水)まで)納付のお願い

対市県民税(普通徴収)の第4期、国民健康保険税(普通徴収)・後期高齢者医療保険料(普通徴収)の第7期。市税などの納付には安心・便利・確実な口座振替制度の利用を(☎)収納管理課(☎796-0374)

市税などの納付相談は事前予約制

対事前に日時の予約が必要 対収入、支出、財産、納付計画などの詳細が確認できる書類 対電話で収納管理課(☎796-8695)へ

図書館の開館時間変更

1/22(月) 所武里図書館(☎737-7625)、庄和図書館(☎718-0200) 対電気設備点検のため、開館時間を14:00~19:00に変更 ※中央図書館は臨時休館中

マイナポータルで電子申請および年金記録の確認を

対スマートフォンとマイナンバーカードがあれば、マイナポータル(政府運営のオンラインサービス)から国民年金に関する電子申請が可能。また、マイナポータルとねんきんネットを連携すると自身の年金記録の確認が可能。詳しくは日本年金機構(☎)で(☎)市民課(☎796-8554)、春日部年金事務所(☎737-7112)



「自分らしい生き方・働き方」セミナー

1/24(水) 14:00~15:10 所オンライン 対30人(申し込み順。市内在住者優先) ※雇用保険受給者には受講証明書を発行 対1/19(金)までにメール、または専用(☎)で埼玉キャリア形成・学び直し支援センター(✉carigaku_saitama@pasona.co.jp)へ ※(株)パソナが厚生労働省より受託運営 対商工振興課(☎797-8029)



特定(産業別)最低賃金の改正

1/1(月)~ 対5業種の埼玉県特定(産業別)最低賃金の時間額が改正。非鉄金属製造業は1,048円、電子部品等製造業は1,055円、輸送用機械器具製造業は1,055円、光学機械器具等製造業は1,064円、自動車小売業は1,060円に 対埼玉労働局(☎600-6205)

労働保険料の納期限

対労働保険料(労災保険・雇用保険)の第3期分の納期限は1/31(水)。納付書は、納期限の10日前ごろに該当事業所へ郵送。保険料納付の口座振替手続きは厚生労働省(☎)または埼玉労働局(☎)へ 対同局(☎600-6203)

就労セミナー(サポステ連携事業)~自己PRの書き方~

1/31(水) 14:00~15:00 所オンライン 対採用したいと思わせる自己PRの書き方を学ぶ 対50歳未満の求職者 10人(申し込み順) ※雇用保険受給者には受講証明書を発行 対1/30(火)までに、電話で埼玉とうぶ若者サポートステーション(☎741-6583)へ

県主催就職支援セミナー 一から学ぶ就職活動~自己理解から就職まで全体の流れを学ぶ~

2/14(水) 14:00~16:00 所中央公民館 対36人(申し込み順) 対(月)~(金)(祝を除く)の9:00~17:00に、電話でセカンドキャリアセンター専用受け付けダイヤル(☎049-265-5844)へ

宅建オープンセミナー

1/28(日) 14:00~(開場13:00) 所ふれあいキューブ 対東国原 英夫氏による講演「この街をどげんかせんとい

かん!」 ⑧800人(先着順) ⑨埼玉県宅地建物取引業協会埼玉支部(☎0480-31-1157)

遺言・相続無料相談会

☎1/20(出) 10:00~16:00 ①大宮ソニックシティ ②電話相談(☎872-8055) ※当日のみ通話可。通話料は相談者負担 ③遺言や相続を巡る問題について司法書士が応える ④1/18(木)の17:00までに、埼玉司法書士会(☎863-7861)へ ⑤不要

「遺言・相続登記」相談会

とき	ところ・内容
① 10:00~16:00	③司法書士による電話相談(☎0120-339-279) ※当日のみ通話可
② 13:00~、14:00~、15:00~の3回(各回30分)	④さいたま地方法務局 ⑤法務局職員による講演会「相続登記申請義務化と登記手続、遺言書保管制度について」
③ 13:30~16:00(1組30分)	⑥さいたま地方法務局・同局久喜支局他 ⑦司法書士・土地家屋調査士による面談相談

☎2/17(出) ⑧①不要 ②1/15(月)から、電話でさいたま地方法務局(☎851-1000 音声ガイダンス「2」→「3」) ③1/15(月)から、電話でさいたま地方法務局久喜支局(☎0480-21-0215) ④埼玉司法書士会(☎863-7861)

埼玉県都市ボートレース企業団 ボートレース戸田開催日程

☎1/3(水)~9(火)・11(木)~14(日)・18(木)~21(日)・25(木)~28(日)・31(水) ①ボートレース戸田 ②市は同企業団に加盟し、配分金を市政に活用中 ③同企業団(☎823-8711)



人材募集

3月からの交通指導員



①勤務学区…豊野小学校、備後小学校 ②児童・生徒通学時(おおむね7:00~8:30のうち1時間程度)の交通指導、交通安全教育の指導、市のイベント時の交通整理など ③20歳以上の人 各学区1人(選考) ④1/19(金)までに、電話でくらしの安全課(☎736-1126)へ

学校事務 (パートタイム会計年度任用職員)

☎任用期間…4/1(月)~令和7年3/31(月) 勤務時間…9:00~15:00 ①市内の小・中・義務教育学校 ②高校卒業以上で、ワードやエクセルなど基本的なパソコン操作のできる人 15人程度(選考) ③1/9(火)~19(金)にパートタイム会計年度任用職員登録申込書を直接、市役所4階教育総務課(☎739-6800)へ ※申込書は同課、または市☎で

学校図書館支援員 (パートタイム会計年度任用職員)

☎任用期間…4/1(月)~令和7年3/31(月) 勤務時間…9:30~

15:30、週4日勤務 ①市内の小・義務教育学校 ②学校図書館業務の支援 ③司書、司書補、司書教諭の資格を持つ人、教員免許保持者、またはそれに相当する経験を持つ図書館勤務経験者、学校図書ボランティア経験者、児童対象の仕事ができる人(選考) ④1/9(火)~19(金)に直接、市役所4階教育総務課(☎739-6802)へ ※申込書は同課、または市☎で

令和6年度地域教育相談員

①市内中・義務教育学校 ②さわやか相談員を補佐して、子どもたちのさまざまな悩みや相談などに応える ③学校教育に理解があり、相談に親身に応じることができる生年月日が平成13年4/1以前の人 ④1/10(水)~26(金)(月)(土)(日)を除く)の10:00~17:00に直接、教育センター2階教育相談センター(☎763-2220)へ

相談員補助員

①市内適応指導教室またはステップ教室 ②相談員の補助(不登校児童生徒への支援) ③大学生・大学院生・一般若者名 ④1/10(水)~26(金)の9:00~17:00に、電話で教育相談センター(☎763-2220)へ ※申し込み後、筆記用具、証明写真(縦4センチメートル×横3センチメートル)1枚を持参の上、同センターで面接

医療職・事務など(市立医療センター 会計年度任用職員)



パートタイム会計年度任用職員(登録制) ①任用期間…4/1(月)~令和7年3/31(月)、週31時間以内 ②募集職種…助産師、臨床検査技師、管理栄養士、調理員、看護補助者、医師事務作業補助者、事務 ③報酬・手当・福利厚生…時給制、期末手当、交通費、厚生年金 ④1/11(木)までフルタイム会計年度任用職員

①任用期間…4/1(月)~令和7年3/31(月) 勤務時間…8:30~17:15、週5日勤務 ※部署により時差勤務、(土)勤務の場合有り ②募集職種…臨床検査技師・看護補助者・医師事務作業補助者・事務 ③給料・手当・福利厚生…月給制、地域手当、通勤手当、期末・勤勉手当、超過勤務手当、退職手当、厚生年金(1年目は日本年金機構、2年目からは共済組合)

④共通事項 ⑤休暇制度…年次有給休暇、夏季休暇、忌引休暇など ⑥福利厚生…健康保険(共済組合)、雇用保険 ※勤務日数、任用期間、通勤距離などの支給要件有り ⑦市立医療センター総務課(☎735-1261) ※勤務条件など詳しくは、同センター☎で

春日部市ファミリー・サポート・センターの提供会員

①子育て中のママ・パパをサポート ②こどもが好きな人や子育てが一段落した人など、子育てのお手伝いをしてみ

たい人で、次表の会員養成講座(全2回)を受講できる人 会員養成講座

とき	内容
1/18(木) 13:00~15:00	こどもの健康と安全
1/19(金) 13:00~15:30	保育の心構えとこどもへの接し方

①豊春地区公民館 ②15人(申し込み順) ※託児有り(要申し込み) ③直接、または電話でファミリー・サポート・センター(☎755-2324)へ

県河川の草刈り業務の担い手

☎6月~11月 ①県が管理する一級河川(面積1,000平方メートル以上) ②県管理の河川の草刈り業務を担う自治会・NPOなどの非営利団体 ③報酬…1,000平方メートルで35,000円程度 ④古隅田川(城殿宮橋から下流)、会之堀川(立沼橋から下流)…越谷県土整備事務所(☎964-5224)、古隅田川(城殿宮橋から上流)・中川・大落古利根川・倉松川…総合治水事務所(☎737-2001)



福祉

健康づくりいきいき運動研修会

とき	ところ	定員
1/19(金) 10:00~12:00	庄和社会福祉センター	40人
1/25(木) 10:00~12:00	ゆっく武里	50人

①ストレッチ、筋肉運動など ②おおむね60歳以上の市内在住者 ③30円(いきいきクラブ加入者以外) ④動きやすい服装、上履き(スリッパ不可)、飲み物、タオル ⑤同クラブ加入者…不要 未加入者…電話で、高齢者支援課(☎736-1114)へ

元気アップ教室

☎1/18(木) 10:00~11:30 ①市内牧南公民館 ②頭と体のアンチエイジング ③おおむね65歳以上の市内在住者 60人(申し込み順) ④30円 ⑤動きやすい服装、飲み物、タオル、上履き(スリッパ不可) ⑥電話で、高齢者支援課(☎736-1114)へ

介護予防講演会「高齢期の栄養」

☎2/8(木) 13:30~15:30 ①幸松地区公民館 ②管理栄養士による講話 ③おおむね65歳以上の市内在住者30人(申し込み順) ④電話で介護保険課(☎736-1119)へ

認知症サポーター養成講座



とき	ところ	申込先
2/16(金) 14:00~15:30	介護老人保健施設みどり(上大増新田168)	武里病院(☎733-5111)
2/17(土) 14:00~15:30	武里地区公民館	第4包括(☎738-5764)

①認知症の人とその家族を支え、誰もが暮らしやすい地域をつくっていくために認知症サポーターを養成 ②電話で各申込先へ ③介護保険課(☎736-1119)



福祉

オレンジカフェ(認知症カフェ)

とき	ところ	定員	申込先
1/11(木) 10:30~11:30	シティプラザせんげん台(大枝360)	20人	第6包括 (TEL 738-0021)
1/13(土) 13:30~15:00	武里東公民館	30人	第5包括 (TEL 734-7631)
1/16(火) 2部制 ①13:00~14:00 ②14:10~15:10	武里大枝公民館	各20人	第6包括 (TEL 738-0021)
1/17(水) 10:00~11:30	豊春第二公民館	12人	第3包括 (TEL 753-1136)
1/18(木) 13:00~14:30	春日部駅前鍼灸整骨院(粕壁1-8-11)	10人	第1包括 (TEL 754-3775)
1/19(金) 13:30~15:00	特別養護老人ホーム 清寿園(内牧2072)	25人	第2包括 (TEL 753-2020)
1/20(土) 10:00~11:30	武里地区公民館	20人	第4包括 (TEL 738-5764)
1/24(水) 10:00~12:00	孝楽園(赤沼295)	20人	第7包括 (TEL 733-7771)
1/25(木) 10:00~11:30	(株)コダマホーム(緑町5-7-27)	8人	第5包括 (TEL 734-7631)
1/25(木) 14:00~15:00	庄和社会福祉センター	10人	第8包括 (TEL 746-5190)
1/26(金) 15:00~16:00	認定こども園ふたば(大場902-1武里団地6街区)	20人	第6包括 (TEL 738-0021)
2/2(金) 10:00~11:30	ハーモニー春日部	18人	第5包括 (TEL 734-7631)
2/6(火) 2部制 ①13:00~14:00 ②14:10~15:10	武里大枝公民館	各20人	第6包括 (TEL 738-0021)
2/8(木) 10:30~11:30	シティプラザせんげん台	20人	
2/10(土) 13:30~15:00	武里東公民館	30人	第5包括 (TEL 734-7631)

☑認知症の人やその家族、地域の人や専門職など誰もが気軽に参加でき、相談や情報交換ができる場 ☑電話で各申込先へ ☑介護保険課(TEL 736-1119)

交通遺児等援護金の給付

給付対象の子ども的人数	同居世帯の総所得額
1人	274万円以下
2人	312万円以下
3人	350万円以下
4人	388万円以下
5人以上	426万円以下

☑給付時期…5月上旬 ☑給付額…子ども1人につき年額10万円 ☑県内在住の乳幼児、小・中・高等学校および各種学校などに在学する平成17年4/2以降に生まれた交通遺児等で、上表に掲げる世帯に属する人 ※交通遺児等…交通事故(陸海空全ての交通機関の運行により生じた事故)により死亡または重い障がいを負った保護者に養育されている乳幼児、児童・生徒 ☑1/31(木)までに直接、または郵送で〒330-0063 さいたま市浦和区高砂2-12-10 みずほ信託銀行浦和支店(TEL 822-0191)へ ※申請書類は市役所3階くらしの安全課、支所2階総務担当、市内各学校で配布 ☑県防犯・交通安全課(TEL 830-2955)

ひとり親家庭等医療費制度

☑母子家庭・父子家庭・養育者家庭など、ひとり親家庭などの人が健康保険を利用して、医療機関などにかかった場合の医療費の一部を助成(指定医療機関などの受診は、医療費の窓口での支払いは不要) ☑ひとり親家庭などの児童(18歳になった年の最初の3/31までの人。4/1生まれの人は18歳の誕生日の前日まで。または20歳未満で一定の障がいの状態にある人)とその父または母、もしくは養育者 ※他制度利用の人、所得制限を超えている人などは除く ☑こども支援課(TEL 739-6813)



保健

上級・普通救命講習会

とき	内容	定員	受付開始日
①1/21(日)	普通救命講習3(主に小児への対応)	各20人	1/5(金)
②1/24(水)	普通救命講習1(主に成人への対応)		
③2/15(木)	上級救命講習	30人	2/5(月)
④2/18(日)			

☑①~③9:00~12:00 ④9:00~18:00 ☑①~③中央公民館 ④消防本部 ☑心肺蘇生法・AEDの使用法、その他救命に必要な応急手当て ☑中学生以上の市内在住・在勤・在学者(申し込み順) ☑持筆記用具、実技のできる服装、昼食(上級救命講習のみ) ☑直接、電話で消防本部2階警防課(TEL 738-3118)、または市☑



食育講座 わくわくパティシエ体験! 手作りスイーツバレンタイン

☑1/27(土) 13:00~15:00 ☑春日部市保健センター ☑食に関するミニ講話、調理実習(しっとりチョコブラウニー他) ※作ったものは各自持ち帰り ☑小学4年生~6年生 12人(申し込み順) ¥500円 ☑持筆記用具、エプロン、三角巾、手拭きタオル、飲み物 ☑1/9(火)~19(金)に、電話で同センター(TEL 736-6778)へ

生活習慣病予防教室「からだ革命」(栄養編)~骨粗しょう症予防~

☑2/27(火) 9:45~13:00 ☑春日部市保健センター ☑講話「健康な骨を保つために大切なこと」と調理実習「骨密度アップ大作戦!」 ☑20歳~64歳の市内在住者 16人(申し込み順) ¥500円 ☑持筆記用具、飲み物、エプロン、三角巾、手拭きタオル ☑1/24(水)から、電話で同センター(TEL 736-6778)へ



趣味・教養

令和5年度家庭教育講演会

☑2/4(日) 9:30~12:30(受け付け9:15~) ☑市役所コミュニティ棟1階ホール ☑第1部…活躍する青少年の作品発表・表彰 第2部…講演会「こどもの権利条約って何だろう~親子で考える人権~」 講師…特定非営利活動法人 子どもと文化のNPO Art.31 大屋 寿朗氏 ☑電子申請 ☑こども育成課内青少年育成春日部市民会議事務局(TEL 796-8193)



かすかべ探訪~新春神社めぐり~

☑1/27(土) 9:30~12:00 ☑ぶらっとかすかべ(集合)・八木崎駅(解散) ☑春日部八幡神社、神明社、梅田女体神

社など12社(合併されているものも含む) ☑10人(申し込み順) ☑1/7(日)の9:30から、電話でぶらっとかすかべ(TEL 752-9090)へ

かすかべ探訪 文化財マップ講座

☑2/15(木) 10:00~12:00 ☑教育センター ☑内豊野編 ☑30人(申し込み順) ¥100円 ☑1/12(金)の9:30から、電話でぶらっとかすかべ(TEL 752-9090)へ

市民活動講座 「シニアの居場所づくりとICT活用」

☑1/27(土) 10:00~12:00 ☑ぽぽら春日部 ☑シニアの居場所づくり実践者から運営のコツを学ぶ ☑市内在住・在勤・在学者 30人(申し込み順) ☑1/5(金)から直接、または電話で同施設へ(TEL 731-3550)へ

市民活動センター「ぽぽら春日部」登録団体による「活動見本市」

☑1/23(火)~3/31(日) ☑①ぽぽら春日部 ☑②専用ユーチューブチャンネル ☑①パネル展示 ☑②動画見本市 ☑同施設(TEL 731-3550)



スマートフォン活用講座



☑2/1(木)・2(金) 午前コース…10:00~11:30 午後コース…14:00~15:30 ☑市役所2階会議室201 ☑電源の入れ方、ボタンの操作方法、電話のかけ方、インターネットの利用方法、アプリのインストール方法など ☑60歳以上の市内在住者で、いずれかのコースの全日程(2回)に参加できるスマートフォンに興味のある人、またはスマートフォンを購入したばかりで慣れない人 各コース20人(申し込み順) ☑スマートフォン(持っている人。通信料は自己負担) ※持っていない人には貸し出し有り ☑1/22(月)から、電話で高齢者支援課(TEL 736-1114)へ

いろいろな性 いろいろな生き方

☑1/28(日) 13:30~15:30 ☑ハーモニー春日部 ☑「性が多様である」「性の多様性を尊重する」とは何か。性別に関わりなく誰もが生きやすい社会について一緒に考える ☑20人(申し込み順) ☑1/5(金)から直接、または電話で同施設(TEL 731-3333)へ

誰にもある 更年期のこころと身体のケア

☑2/17(土) 13:30~15:30 ☑ハーモニー春日部 ☑更年期の症状について聞き、心身のケアや運動、認知行動療法のワーク例を体験 ☑20人(申し込み順) ☑1/10(水)から直接、または電話で同施設(TEL 731-3333)へ

ビデオフェスティバル

☑①1/27(土) 10:00~16:00 ②1/28(日) 13:00~16:30 ☑教育センター ☑①第1部 作品発表会の部…市内在住・在勤・在学のビデオ愛好家による映像作品の上映

会 ②第2部 映像コンテストの部…全国のアマチュア映像作家の作品のうち、入賞作品の上映会および表彰式 視聴覚センター(TEL763-2425)

市民パソコンセミナー 表計算入門編



コース	とき
A	2/7(水) 9:30~12:00
B	13:30~16:00
C	2/8(木) 9:30~12:00
D	13:30~16:00

所教育センター 内表計算ソフト「エクセル2019」の入門 対パソコンでマウス操作と文字入力ができる16歳以上の市内在住・在勤・在学者(高校生などを除く) 各コース10人(申し込み順) 申1/12(金)の9:00から直接、または電話で視聴覚センター(TEL763-2425)へ

生涯学習市民塾(後期)

内生涯学習人材情報登録者が講師となった趣味や暮らしに役立つ学習会

共通事項

所個別に記載がない場合は教育センター 対市内在住・在勤・在学者(申し込み順) 持筆記用具・飲み物 申1/10(水)の9:00から直接、または電話で視聴覚センター(TEL763-2425)へ

①シャインカービング～ビニールをステンドグラス風に彫るアート～…日2/1(水)・8(水) 13:30~15:30 対成人20人 ¥2千円 持手元が良く見えるメガネ(必要な人)

②スポーツウエルネス吹矢体験講座…日2/2(金)・9(金) 9:30~11:30 対成人以上 15人 ¥100円 持ハンカチ

③俳句を作って句会を楽しく体験しましょう…日2/2(金)・9(金) 13:30~15:30 対成人 12人 ¥100円 持国語辞典・俳句歳時記(持っている人)

④人は必ずミスをする! リスクアセスで自分を守ろう!…日2/3(土)・10(土) 13:30~15:30 対高校生以上 20人 ¥300円

⑤Google サイトを利用したmy ホームページ作りに挑戦…日2/4(日)・18(日)・25(日) 13:30~15:30 対PCが使える、ホームページが理解できる人 20人 ¥100円 持Google アカウント

⑥防災勉強会(防災の取り組み方・進め方)…日2/6(火)・13(火)・20(火)・27(火) 10:00~12:00 対成人 15人

⑦人生100年時代のセカンドライフ・デザイン～自分史年表から第2の人生30年計画まで…日2/6(火)・13(火) 13:30~15:30 対40代後半~70歳 15人 ¥500円

⑧健口朗読 de 認知症予防!!…日2/7(水)・14(水)・21(水) 13:30~15:30 対おおむね50歳以上 20人 ¥千円

⑨気功入門…日2/7(水)・14(水) 13:30~15:30 所粕壁南公民館 対20人 ¥500円 持動きやすい服装・上履き

⑩韓国家庭料理 お夕飯に間に合う持ち帰り料理…日2/7(水)・21(水)・3/6(水) 14:30~16:30 所幸松地区公民館 対12人(老若男女歓迎) ¥各回1,800円 持エプロン・三角巾・フキン・マスク・持ち帰り用容器

⑪のばして楽しい冬のパン成形か…日2/8(木)・22(木) 10:00~12:00 所中央公民館 対8人 ¥各回2千円 持エプロン・お手ふき・持ち帰り用容器

⑫楽々手打ちそば～楽しく打っておいしく食べよう～…日2/10(土)・17(土)・24(土) 13:30~16:30 所内牧地区公民館 対5人(2人1組でも可) ¥各回1,500円 持エプロン・バンダナ・上履き・タオル3枚・打ったそばを入れる入れ物

⑬iCARE 式メソッドを知って本当の健康を手にしよう…日2/15(木)・22(木)・29(木) 13:30~15:30 対15人

⑭マヒのある子のスイッチオルゴールとロボット…日2/18(日)・25(日)・3/3(日) 10:00~11:00 対障がいを持

つ子とその保護者 5人

⑮女性の健康寿命延伸のキーは骨の健康である…日2/18(日)・25(日) 13:30~15:30 対15人(特に中高年の女性) ¥200円

⑯今、保育園で何が起きている?・進化する児童相談所とは…日2/24(土)・3/23(土) 14:00~16:00 対高校生以上 20人 ¥各200円

郷土資料館「来て見て体験! 手作りおもちゃクラブ」

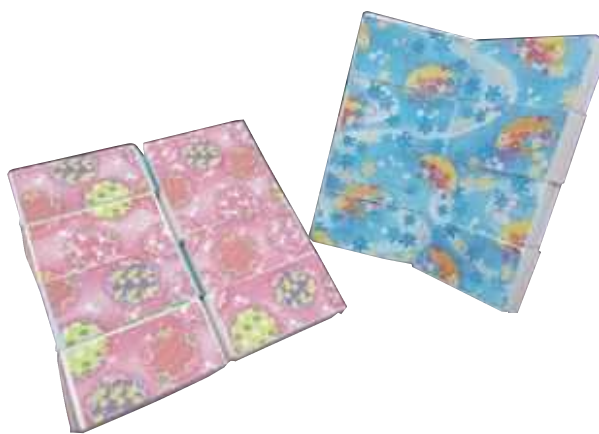

日1/21(日) 10:30~、14:00~の2回 所郷土資料館 内蓄音機でレコードを聴き(10分程度)、手作りおもちゃ(からくり屏風)を作って遊ぶ 対幼児~小学生(保護者同伴可) 同館(TEL763-2455)

第10回春日部市民俗芸能公開事業 舞って、笑って、悪霊退散



▲西金野井の獅子舞



▲不動院野の神楽

日2/4(日) 13:10~15:20 所正風館 内無形民俗文化財2団体が出演。三匹の獅子が勇壮に舞う「西金野井の獅子舞」(県指定)、軽妙な踊りとセリフ回しが特徴の「不動院野の神楽」(市指定)を披露 対500人(先着順) 同文化財課(TEL739-6811)

クラシック音楽を楽しむ会

日1/21(日) 14:30~16:15 所教育センター 内インターネット配信を使って名曲を鑑賞。“ニューイヤー・コンサートの定番曲を聴き比べる”編 ※年度で実施する同会全6回中3回参加すると曲のリクエストができる特典付き 対100人(先着順) 同中央図書館(TEL761-5911)

えほんかるた大会

日2/4(日) 14:00~16:00(30分ごとに計4回開催) 所中央図書館 内えほんを使ったかるた遊び 対5歳ぐらい~小学3年生、その保護者(先着順) 同館(TEL761-5911)

図書館おみくじ

日2/1(水)~3(金) 9:00~(当日分が無くなり次第終了) 所中央図書館 内図書館オリジナルおみくじを引いてもらい、オススメの本を貸し出し。中身は借りてのお楽しみ 対各日児童15セット、一般15セット(先着順) 同館(TEL761-5911)

子ども司書講座

日①2/17(土)・18(日) 13:00~16:30 ②2/23(祝) 10:30~12:00 所中央図書館 内①図書館の仕組みや司書の仕事の学習と体験 ②子ども司書としての活動 対市内在住の小学3年生~6年生 6人(申し込み順) 申2/1(水)から直接、または電話で同館(TEL761-5911)へ

郷土資料館体験講座「凧作り教室」



日2/25(日) 10:00~12:00 所教育センター 内「春日部の大凧」を学びながら、凧を作る 対小学生 30人(申し込み順) ※保護者同伴、参加可 ¥500円 申1/10(水)から直接、電話で郷土資料館(TEL763-2455)、または市館へ

第28回外国人による 日本語スピーチ発表会

日1/28(日) 13:30~16:00(開場13:00) 所中央公民館 内日本語を母語としない外国人住民が、日本に来て感じたことなどを日本語でスピーチ ※審査なし 対350人(先着順) 同市民参加推進課内春日部市国際交流協会事務局(TEL739-6834) ※詳しくは、同協会(TEL739-6834)で

五十肩を予防する~生活から見直す 姿勢と肩甲骨の運動~

日2/27(水) 10:00~11:30 所埼玉県立大学 内肩の構造を知り、五十肩を予防する肩の動かし方を学ぶ 対20人程度 ¥千円 申2/13(水)までに同応募フォームへ ※結果は応募者全員に通知 同同大学地域産学連携センター(TEL973-4114)



頭蓋骨を組み立ててみよう

日2/17(土) 13:00~14:00 所埼玉県立大学 内頭蓋骨の構造(解剖学)を学び、模型の分解と組み立てをして理解を深める ※頭蓋骨のペーパークラフトのおみやげ付き 対小学5年生~高校3年生 12人 申1/31(水)までに同応募フォームへ ※結果は応募者全員に通知 同同大学地域産学連携センター(TEL973-4114)



スポ・レク

ジュニアスキー教室・大会

日1/27(土)・28(日) 所新潟県湯沢パークスキー場 内スキー教室・大会、バッヂテスト 対市内在住・在勤・在学者40人(申し込み順) ¥小学生11,000円、中学生以上12,000円 申1/12(金)までに、メールで氏名・生年月日・性別をスキー連盟 秋元(TEL080-3080-6330、anao@yahoocoo.jp)へ

