

INFORMATION かすかべ情報

●施設名は略称・愛称で表記
 (例) 庄和総合支所→支所、市民活動センター→ぽぽら春日部
 ●申し込み・問い合わせの際は、各施設の休館日などの確認を
 ●個別に記載のない場合、電話番号の市外局番は「048」

[マークの見方] 日…とき 所…ところ 内…内容 対…対象・定員 費…費用(記載のないものは無料) 持…持ち物 申…申し込み(記載のないものは直接会場へ) 問…問い合わせ



お知らせ

小動物(ペット)火葬炉修繕のため近隣火葬場の利用を

日3/7(木)~9(土) ※変更の可能性あり 所 埼玉葛斎場 内 修繕期間中は小動物火葬、遺体の引き取りおよび預かりを休止。ペット死亡時は、近隣火葬場の利用を ※埼玉葛斎場組合との差額料金の補償などは無し 内 リサイクル衛生課(TEL797-8028) 近隣火葬場…越谷市斎場(TEL960-6800)、メモリアルトネ(加須市)(TEL0480-65-8234)、上尾伊奈斎場つつじ苑(TEL720-7870)

視聴覚センターの利用時間などの変更



日4/2(火)~ 所 教育センター 内 一部施設で夜間利用開始に伴う、夜間区分の創設と、全日の時間と料金の変更。新利用区分:午前…9:00~12:00、午後…13:00~17:00、夜間…17:30~22:00、全日…9:00~22:00
夜間区分創設や料金の変更などがある施設とその料金

施設名	利用区分	使用料(円)
視聴覚ホール	夜間	6,070
	全日	15,520
視聴覚ホール 控室	夜間	450
	全日	1,150
視聴覚研修室	夜間	2,700
	全日	6,900
研修室1 研修室3	夜間	1,570
	全日	4,020
研修室2	夜間	2,920
	全日	7,470

※教材作成室は夜間利用適用外のため変更なし。学校や社会教育関係団体の他、市内在住・在勤・在学の市民団体も登録の上で利用可 申 市の公共施設予約システムから ※詳しくは市で 問 視聴覚センター(TEL763-2425)



かすかべSDGsフォーラム2024



日3/16(土) 10:00~16:00 所 ララガーデン春日部、市役所まちなかひろばなど 内 SDGsをテーマに、気軽に楽しく学べるさまざまなワークショップなどを実施。詳細は

市で 申2/26(月)から電子申請で 問 政策企画課(TEL736-1118)

NET119緊急通報システムの登録



内 音声で119番通報が困難な人が、緊急時にスマートフォンなどから通報を行うシステム(アプリケーションでの登録が必要) 内 音声での通報が困難な市内在住・在勤・在学者 申 スマートフォン(機種によっては登録不可)、本人確認書類(学生証、障がい者手帳など)、利用申請書兼承諾書を持って、直接消防本部3階警防課指令室(TEL738-3118)へ

全国一斉情報伝達試験

日2/9(金) 11:00 内 Jアラートの伝達試験を全国一斉に実施。防災行政無線で「これは、Jアラートのテストです」と3回繰り返し、その後「こちらは、防災かすかべです」と放送 問 危機管理防災課(TEL739-6830)

ハーモニー春日部の休所

日2/19(月) 内 全館清掃のため休所 問 ハーモニー春日部(TEL731-3333)

市税などの納期限内(2/29(木)まで)納付のお願い

内 固定資産税の第4期、国民健康保険税(普通徴収)・後期高齢者医療保険料(普通徴収)の第8期、介護保険料(普通徴収)の第6期。市税などの納付には安心・便利・確実な口座振替制度の利用を 問 収納管理課(TEL796-0374)

市税などの納付相談は事前予約制

内 事前に日時の予約が必要 内 収入、支出、財産、納付計画などの詳細が確認できる書類 申 電話で収納管理課(TEL796-8695)へ

国民年金保険料の納付は安心・便利な口座振替で

内 本人確認書類、基礎年金番号の分かるもの、預貯金通帳、通帳届け出印 申 毎月納付は随時、4月分以降の2年・1年・6カ月前納は2/29(木)までに直接、金融機関、または春日部年金事務所へ

口座振替日・割引

支払い方法	振替日	割引
2年前納、1年前納	4月末日	あり
6カ月前納	4月・10月末日	
毎月納付(早割)	当月末日	
毎月納付	翌月末日	なし

※月末日が休日の場合は翌月最初の金融機関などの営業日に振り替え。口座振替ができなかった場合、毎月納付は翌月に2カ月分を振り替え、各前納は毎月納付(割引なし)の

口座振替に切り替え 問 市民課(TEL796-8554)、春日部年金事務所(TEL737-7112)

令和6・7年度小規模契約希望者の登録申請受け付け

日2/1(木)~ 内 市が発注する、少額で内容が軽易な施設修繕などの契約を希望する事業者の登録 資格有効期限…4/1(月)~令和8年3/31(火) 内 市内に本社(本店)を有し、登録条件を満たす事業者 ※現在登録のある事業者も令和5年度末で資格の有効期限が切れるため、再登録が必要。詳細は市で 問 契約課(TEL736-1128)

住宅耐震診断・建物無料相談会

日2/29(木) 13:30~16:30 所 市役所 内 昭和56年5/31以前に建築確認を受け建築された2階建てまでの木造住宅の耐震診断、または建築に関する相談 内 市内に住宅を所有し居住している人 10人(申し込み順) 内 新築時、または増築時に作成した図面 申2/27(火)までに電話で建築課(TEL796-8046)へ

就労セミナー(サポステ連携事業) ~就職活動の始め方~

日2/28(水) 14:00~15:00 所 オンライン 内 就活プランの立て方を学ぶ 内 50歳未満の求職者 10人(申し込み順) ※雇用保険受給者には受講証明書を発行 申2/27(火)までに、電話で埼玉とうぼう若者サポートステーション(TEL741-6583)へ

ミドル・シニア世代の方に向けたキャリアデザインセミナー!

日2/21(水) 14:00~15:10 所 オンライン 内 30人(市内在住者優先、申し込み順) ※雇用保険受給者には受講証明書を発行 申2/16(金)までにメール、または専用で 埼玉キャリア形成・学び直し支援センター(✉ carigaku_saitam@pasona.co.jp)へ ※(株)パソナが厚生労働省より受託運営 問 商工振興課(TEL797-8029)



埼玉県都市ボートレース企業団 ボートレース戸田開催日程

日2/1(木)~4(日)・8(木)~13(火)・18(日)~23(祝) 所 ボートレース戸田 内 市は同企業団に加盟し、配分金を市政に活用中 問 同企業団(TEL823-8711)



人材募集

春日部市スポーツ推進委員

日任期…4/1(月)~令和8年3/31(火) 内 スポーツ教室の指導や各種スポーツ大会の企画・運営など 内 次の全ての条件を満たす人 定員70人 ▶市内在住・在勤・在学者 ▶18歳以上 ▶社会的信望があり、スポーツに関する深い関心と理解を有し、スポーツの推進のための事業の実施に係る連絡調整ならびに市民に対するスポーツの実技の指導その他スポーツに関する指導および助言を行うのに必要な熱意と能力を有する ▶国または地方公共団体の議員でない ▶市の審議会などの公募による委員でない 申2/13(火)ま

で応募用紙に必要事項を記入し、直接、郵送、FAX、またはメールで 〒344-8577 (所在地不要) 市役所4階スポーツ推進課 (☎739-6812、☎737-3681、✉k-sports-council@city.kasukabe.lg.jp) へ ※応募用紙は同課、市内屋内有料体育施設、各公民館、または市☎で ※選考方法…書類選考・面接により決定し、結果は応募者本人に文書で通知

スクール・サポート・スタッフ

☑️学習プリントなどの印刷および配布準備、環境整備など ☑️学校教育に理解のある人 20人程度(教員免許不要・面接有り) ☑️3/1(金)までに必要書類を指導課(☎739-6805)へ ※必要書類は要問い合わせ

4月からの交通指導員



☑️勤務学区…豊野小学校、備後小学校 ☑️児童・生徒通学時(おおむね7:00~8:30のうち1時間程度)の交通指導、交通安全教育の指導、市のイベント時の交通整理など ☑️20歳以上の人 各学区1人(選考) ☑️2/20(火)までに、電話でくらしの安全課(☎736-1126)へ

登録保健師・管理栄養士・心理士

☑️勤務…月1回~4回程度、1日3時間程度 ☑️春日部市保健センターまたは支所 ☑️乳幼児健康診査や各種教室の相談業務など ☑️保健師、管理栄養士、臨床心理士、公認心理師、臨床発達心理士のいずれかの資格を有する人 ☑️登録用紙を市役所3階子ども相談課(☎736-1112)へ ※登録用紙は同課、または市☎で

登録統計調査員



☑️随時 ☑️国が実施する調査対象の世帯や事業所などを訪問し、調査票の記入依頼や回収に従事。期間は2カ月~1年程度 ☑️次の要件全てに該当する20歳以上の人 ▶️心身とも健全で統計に関し理解と熱意を有し、責任を持って調査を遂行できる ▶️調査によって知り得た秘密を守ることができる ▶️警察、税務、選挙運動などの用務に直接関係がない ▶️暴力団その他反社会的勢力との関係がない ☑️申込書、印鑑(浸透印不可)、マイナンバーカードまたはマイナンバーの通知カードと本人確認書類(運転免許証など)、報酬の振込先の分かるもの(通帳など)を持って直接、

市役所3階市政情報課(☎736-1143)へ ※申込書は同課、または市☎で



福祉

ハルカフェ(若年性認知症カフェ)

☑️2/27(火) 14:00~16:00 ☑️ぽぽら春日部 ☑️若年性認知症の人やその家族、支援者が集まり、相談や情報交換、レクリエーションができる場 ☑️若年性認知症や高次脳機能障がいの人、その家族や支援者 20人程度 ☑️☎電話で介護保険課(☎736-1119)へ

オレンジカフェ(認知症カフェ)

とき	ところ	定員	申込先
2/13(火) 13:30~15:00	中央公民館	30人	第1包括(☎754-3775)
2/14(水) 10:00~11:30	豊春地区公民館	20人	第3包括(☎753-1136)
2/15(木) 13:30~15:00	春日部駅前鍼灸整骨院(粕壁1-8-11)	10人	第1包括(☎754-3775)
2/16(金) 13:30~15:00	特別養護老人ホーム清寿園(内牧2072)	25人	第2包括(☎753-2020)
2/16(金) 15:00~16:00	認定こども園ふたば(大場902-1武里団地6街区)	各20人	第6包括(☎738-0021)
2/17(土) 10:00~11:30	武里地区公民館		第4包括(☎738-5764)
2/21(水) 10:00~11:30	豊春第二公民館	12人	第3包括(☎753-1136)
2/22(木) 10:00~11:30	㈱コダマホーム(緑町5-7-27)	8人	第5包括(☎734-7631)
2/28(水) 10:00~12:00	孝楽園(赤沼295)	20人	第7包括(☎733-7771)
3/1(金) 10:00~11:30	ハーモニー春日部	18人	第5包括(☎734-7631)
3/5(火) 2部制 ①13:00~14:00 ②14:10~15:10	武里大枝公民館	各20人	第6包括(☎738-0021)
3/9(土) 13:30~15:00	武里東公民館	30人	第5包括(☎734-7631)

☑️認知症の人やその家族、地域の人や専門職など誰もが気軽に参加でき、相談や情報交換ができる場 ☑️☎電話で各申込先へ ☑️☎介護保険課(☎736-1119)

認知症サポーター養成講座



とき	ところ	申込先
3/12(火) 14:00~15:30	庄和社会福祉センター	第8包括(☎746-5190)
3/16(土) 14:00~15:30	武里地区公民館	第4包括(☎738-5764)

☑️認知症の人とその家族を支え、誰もが暮らしやすい地域をつかっていくために認知症サポーターを養成 ☑️☎電話で各申込先へ ☑️☎介護保険課(☎736-1119)

介護予防講演会「音楽による認知症予防について」

☑️3/1(金) 13:30~15:30 ☑️庄和南公民館 ☑️音楽療

法士による講話と実技 ☑️おおむね65歳以上の市内在住者 30人(申し込み順) ☑️☎電話で介護保険課(☎736-1119)へ

健康づくりいきいき運動研修会



とき	ところ	定員
2/16(金) 13:30~15:30	春日部コミュニティセンター	40人
2/20(火) 10:00~12:00	幸松第二公民館	各50人
2/27(火) 10:00~12:00	正風館	

☑️ストレッチ、筋肉運動など ☑️おおむね60歳以上の市内在住者 ¥30円(いきいきクラブ加入者以外) ☑️動きやすい服装、上履き(スリッパ不可)、飲み物、タオル ☑️同クラブ加入者…不要 未加入者…☎電話で高齢者支援課(☎736-1114)へ

登録手話通訳者選考試験

☑️3/3(日) ☑️市役所2階204会議室 ☑️筆記・読み取り・聞き取り表現・面接 ☑️手話に関わる活動を3年以上経験し、春日部市手話通訳者養成講習会を修了した人(またはそれと同等の手話技術を有する人)で、春日部市聴力障害者協会の推薦を受けた人、かつ、春日部手話サークルまたは手のひらの会の推薦を受けた人 ☑️2/19(月)(必着)までに、春日部市登録手話通訳者選考試験受験申込書に推薦団体の署名捺印を受けた上で直接、または郵送で〒344-8577(所在地不要)春日部市役所2階障がい者支援課(☎736-1131)へ ※申込書は同課で配布。試験の詳細は後日通知

シルバー人材センター入会説明会

☑️①2/16(金) ②3/16(土) ③3/22(金) ☑️①③同センター ②正風館 ☑️健康で働く意欲のある60歳以上の市内在住者 ☑️筆記用具 ☑️☎電話で同センター(☎752-4747)、または同センター☎へ



保健

メンタルヘルス講演会 こころの健康って何だろう~自分と大切な人を守るために出来ること~

☑️3/9(土) 13:30~15:30 ☑️春日部市保健センター ☑️「若者のこころの健康」についての精神科医の講話 ☑️市内在住・在勤・在学者 50人(申し込み順) ☑️☎電話で同センター(☎736-6778)、または市☎で



いすに座ってできる体操教室

☑️2/22(木) 9:15~11:30 ☑️春日部市保健センター ☑️健康に関するミニ講話、いすに座ってできる体操 ☑️74歳以下の春日部市国民健康保険加入者 20人(申し込み順) ¥50円 ☑️運動しやすい服装と靴、飲み物、汗拭きタオル、筆記用具 ☑️2/15(木)までに、☎電話で国民健康保険課(☎796-8645)へ



保健

3/31(日)で定期予防接種期間が
終わる人は受け忘れに注意

麻しん・風しん混合2期

対平成29年4/2～平成30年4/1生まれの人 持母子健康手帳、予防接種予診票

高齢者用肺炎球菌

対本年度対象者(令和5年4月に通知済み) 持通知の封筒(宛名入り)

共通事項

対接種歴を確認し、未接種の場合は期間内に接種を 持健康保険証などの本人確認書類 申実施医療機関へ予約 問健康課(TEL736-1199) ※詳しくは市(TEL)で

卒業献血キャンペーン



対4/30(火)まで 所県内の献血ルームまたは献血バス 内献血協力者に記念品を贈呈 対令和5年度高等学校卒業予定者 問健康課(TEL736-1199) ※献血バスの日程など詳しくは市(TEL)で



趣味・教養

女性のための年金講座～知って安心
とことんやさしく学ぶ～

対3/9(土) 13:00～15:00 所ハーモニー春日部 内年金の基礎知識や、「もしも」のときに備えた受給方法について分かりやすく学ぶ 対20人(申し込み順) 申2/10(土)から直接、または電話で同施設(TEL731-3333)へ

国際女性デー「ジェンダーカフェ」

対3/8(金) 13:00～15:00 所ハーモニー春日部 内国際女性デーにお茶を飲みながら、日頃感じるモヤモヤした気持ちを話し合う 対10人(申し込み順) 申2/10(土)から直接、または電話で同施設(TEL731-3333)へ

シンポジウム「私が住みたい春日部」
～“自分事”があるまちへ～

対2/25(日) 14:00～16:30 所ぼぼら春日部 内春日部に関わるゲストたちによる、春日部の街づくりに関する講話(ゲストスピーカー:文京学院大学 平田 博紀准教授、(株)おづつみ園 尾堤 宏代表取締役社長、(有)ビッグアート 奥村 昇代表取締役、春日部経済新聞 直井 智子編集長) 対市内在住・在勤・在学者 30人(申し込み順) 申2/1(木)から直接、または電話で同施設(TEL731-3550)へ

料理教室～親子で学ぶ地産地消～

対2/24(土) 10:00～13:00 所中央公民館 内市内産の旬の農作物を使った料理教室 対市内在住の小学3年生以上と保護者のペア 8組(抽選) ¥40円 持エプロン、三角巾 申2/12(月)～15(木)に、メールに参加希望者全員の氏名とフリガナ、住所、電話番号を記載の上、農業振興課(TEL739-7085、nosei@city.kasukabe.lg.jp)へ

マイギャラリー作品展(大增中学校)

対2/9(金)～3/19(火) 9:00～17:00(休所日を除く) 所教育センター 内生徒の絵画や立体作品を展示 問視聴覚センター(TEL763-2425)

生涯学習人材情報登録者募集

内歴史・自然科学・音楽・芸能・美術・語学・市民生活・健康・福祉・スポーツなど、さまざまな分野で知識や経験をもとに指導でき、市民の学習会や市が主催する事業などに、指導者として参加できる個人または団体(資格や経歴不問) 問視聴覚センター(TEL763-2425)

かすかべ探訪 粕壁宿の蔵と幸松地区の神社仏閣等

対2/24(土) 9:30～12:00 所ぶらっとかすかべ(集合・解散) 内田村荒物店の蔵など・八坂香取稲荷合社・仲蔵院(本堂に上がり拝観)など 対10人(申し込み順) 申2/6(火)の9:30から、電話でぶらっとかすかべ(TEL752-9090)へ

2月定期ガイド
春日部市郷土資料館と日光道中

対2/29(木) 10:00～11:50 所ぶらっとかすかべ(集合・解散) 内春日部市郷土資料館を見学後、八坂神社から古利根公園橋までの日光道中を案内 対15人(申し込み順) 申2/9(金)の9:30から、電話でぶらっとかすかべ(TEL752-9090)へ

3月定期ガイド
日光道中粕壁宿を初めて歩く方

対3/10(日) 10:00～12:30 所ぶらっとかすかべ(集合・解散) 内春日部市郷土資料館から東八幡神社、東陽寺、葉草園などをめぐり新町橋まで 対10人(申し込み順) 申2/20(火)の9:30から、電話でぶらっとかすかべ(TEL752-9090)へ

備後須賀稲荷神社初午祭見学

対3/3(日) 13:30～16:30 所一ノ割駅(集合)、備後須賀稲荷神社(解散) 内丸彫庚申塔、圓福寺、勝林寺などを巡る 対10人(申し込み順) 申2/16(金)の9:30から、電話でぶらっとかすかべ(TEL752-9090)へ

彫刻清掃市民ボランティア募集



対3/10(日) 13:30～15:00(雨天中止) 所集合場所…教育センター 活動場所…市内彫刻(20カ所程度) 内彫刻の水洗い、ワックスがけ(清掃用具は市で用意) 対市内在住・在勤・在学者 20人(申し込み順) ※18歳未満は保護者の承諾、中学生以下は保護者の同伴が必要 申2/15(木)(必着)までに応募用紙を直接、郵送、FAX、またはメールで〒344-8577(所在地不要)春日部市役所4階社会教育課(TEL739-6807、FAX763-3681、s-kyoiku@city.kasukabe.lg.jp)へ ※応募用紙は同課、各公民館、または遊学(TEL)などで配布

生涯学習市民塾(後期)

内生涯学習人材情報登録者が講師となった趣味や暮らしに役立つ学習会

共通事項…所個別に記載がない場合は教育センター 対市内在住・在勤・在学者(申し込み順) 持筆記用具・飲み物 申2/6(火)の9:00から直接、または電話で視聴覚センター(TEL763-2425)へ

①中国古典の名言・名句を楽しもう(今を生きる喜びと幸せのために)…対3/2(土)・9(土)・16(土) 13:30～15:30 対成人 30人 ¥300円

②60歳からできる! フランス語講座…対3/6(水)・13(水)・27(水) 10:00～11:30 対成人 10人

③着物リメイクして、遊びましょう…対3/7(木)・21(木) 9:30～11:30 対10人 ¥200円 持裁縫用具・単衣の着物

④健康体操「自彊術」体も心もスッキリ!…対3/7(木)・14(木)・28(木) 13:30～15:30 所武里地区公民館 対15人 持動きやすい服装、敷物(バスタオル、キッチンマットなど)、靴下(持っている人は5本指のもの)

⑤身近になった半導体工学(半導体・金属・絶縁体中の電気の流れ)…対3/9(土)・16(土) 13:30～15:30 対10人

⑥関東大震災から100年、同じ地震が来たらあなたの家は大丈夫?…対3/10(日) 9:30～11:30 対30人 ¥千円

⑦照明のチカラ～快眠を誘うLED 照明の正しい利用法…対3/10(日) 13:30～15:30 対成人 30人

⑧たのしい大正琴…対3/12(火) 9:30～11:30 所幸松地区公民館 対成人 10人 ¥100円 持大正琴(無料貸し出し有)

⑨英語のやさしい表現を覚えて英会話を楽しむ…対3/14(木)・21(木) 13:30～15:30 対15人 ¥400円

⑩内臓機能を高め、免疫力を上げるデトックス体操…対3/17(日)・24(日) 13:30～15:30 所豊春地区公民館 対成人 30人 持バスタオル、またはヨガマット

郷土資料館 歴史文化講演会
平野 明夫先生「徳川家康の関東入国
と岡部氏」

対3/3(日) 14:00～16:00 所教育センター 内関東地方の歴史に大きな影響を及ぼした徳川家康の移封と、それに伴い野田に入り、本市域にも所領があった岡部氏についての専門家による講演会 対80人(申し込み順) 申2/7(火)から直接、電話で郷土資料館(TEL763-2455)、または市(TEL)へ

郷土資料館 歴史文化講演会
免原 雄大先生「砂丘と遺跡—大林河
畔砂丘と越谷市海道西遺跡の調査」

対3/16(土) 10:00～12:00 所教育センター 内砂丘から発見された平安時代の遺跡についての越谷市職員による講演会 対80人(申し込み順) 申2/14(水)から直接、電話で郷土資料館(TEL763-2455)、または市(TEL)へ

クラシック音楽を楽しむ会

対2/25(日) 14:30～16:15 所教育センター 内インターネット配信を使って名曲を鑑賞。“ヴェルディ「椿姫」抜粋を聴く”編 ※年度で実施する同会全6回中3回参加すると曲のリクエストができる特典付き 対100人(先着順) 問中央図書館(TEL761-5911)

生ごみ堆肥作り講習会

対2/29(木) 13:30～15:30 所庄和地区公民館 内生ごみと発酵促進剤を利用して簡単に作れる堆肥作りを学ぶ 対市内在住・在勤・在学者 20人(申し込み順) 持汚れてもいい服装 申2/5(月)から直接、または電話で市役所第二庁舎3階リサイクル衛生課(TEL797-8028)へ

民踊のつどい

日 2/27(火) 13:00~ 所 中央公民館 内 各地区の民踊の発表会 対 30人(申し込み順) 持 上履き、飲み物 申 電話で民踊連盟 藤井 (TEL)090-2531-5379へ

大学の開放授業講座

日 おおむね4月~8月 所 県内外の大学 内 一般の学生と一緒に一般教養科目や専門基礎科目などを学ぶ 対 県内在住の55歳以上の人 料 各科目1万円程度 申 2/1(休)から県内の募集案内を確認の上、直接各大学へ 問 県高齢者福祉課 (TEL)830-3263



令和6年度埼玉未来大学 受講生募集

内 人生100年時代を見据えて、シニアの健康・自立を支援し、地域の担い手を育成 ライフデザイン科(通学コース・オンラインコース)

内 元気で自立したシニアライフを安心して送るために必要な知識を学ぶとともに、社会参加の必要性を学ぶ 地域創造科

内 NPOの立ち上げや起業の仕方など活動する上で必要なノウハウを学ぶ

専門講座 内 希望する活動に合わせて選べる八つの実践的講座

共通事項 対 50歳以上の人(4/1(月)現在) 料 6千円~4万8千円(各科で異なる) 申 3/22(金)(必着) 問 (公財)いきいき埼玉 (TEL)728-2299) ※詳しくは同法人で

科学折り紙の世界

日 ①3/9(土) ②3/13(水) ③3/16(土) ①③13:00~14:30 ②16:00~17:00(全3回) 所 ①③埼玉県立大学 ②オンライン 内 折り紙で結晶の立体構造モデルを作る 対 小学5年生~高校3年生 20人(抽選) 申 2/21(休)までに応募フォームへ ※結果は応募者全員に通知 問 同大学地域



産学連携センター (TEL)973-4114

親子で楽しむワークショップ 「かすかべ“ミニ”凧作り」



日 3/2(土) 9:00~12:00 所 武蔵野銀行春日部支店 内 凧作りワークショップと春日部「大凧」から伝統文化に触れる 対 小学校低学年以下の親子10組 申 直接、または電話で同支店 (TEL)754-3171)へ

春バスラッピングコンクール

優秀作品を発表します

問 都市計画課 (TEL)048-739-6841

令和5年4月~5月に実施した春バスラッピングコンクールには334作品の応募があり、最終選考の対象となる30作品の中から、優秀作品を決定しました。

最優秀賞・優秀賞・特別賞の作品名、作者名(応募時の年齢)を紹介します。



▲作品の紹介は市WEBで

最優秀賞・優秀賞受賞作は新しい春バスにラッピング

最優秀賞の「みんなの広場で遊ぼうよ!号」を1月から運行開始しました。優秀賞受賞作の「お花畑で大冒険号」と「かすかべ防衛隊、ファイヤー!号」は令和6年度・7年度に順次登場予定です。



最優秀賞

みんなの広場で遊ぼうよ!

はやかわ ゆめ 早川 結愛さん(9歳)



優秀賞

お花畑で大冒険 前澤 咲弥さん(10歳)



優秀賞

かすかべ防衛隊、ファイヤー! 原田 琉愛さん(11歳)



イオンモール春日部賞

クレヨンしんちゃん和大凧合体! 上野 祐輔さん(11歳)



ララガーデン春日部賞

幸せを運ぶ春日部レインボーバス 相場 凜星さん(11歳)



春日部市内郵便局長賞

凧あげしながらぶらっと春日部 小山 凜花さん(10歳)

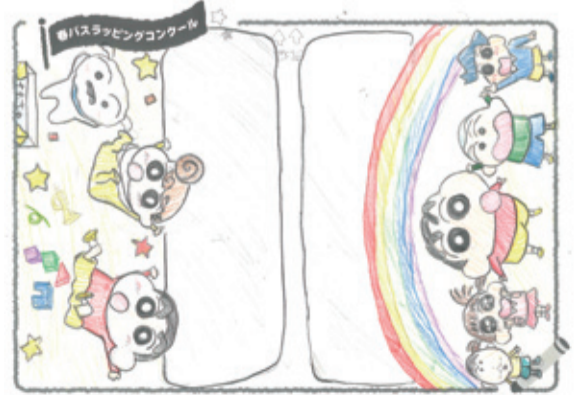

審査員特別賞

夢をつなぐしんちゃん号 山崎 愛織さん(10歳)