

令和4年度 ふるさととかすかべ応援寄附金 (ふるさと納税) 実績報告書

寄附金は、ふじ通りの藤棚のリニューアル
などにも活用しています♪



春日部市

令和5年6月

埼玉県春日部市

1 / 11



まほいるシティ
SDGs未来都市 春日部

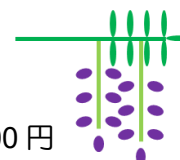

1. はじめに

春日部市では、平成 27 年 10 月から「ふるさとかすかべ応援寄附金（ふるさと納税）」にお礼品制度を導入し、充実させてきました。

1 万円以上の寄附をいただいた方に、シティセールスや地域活性化の一環として、春日部市ならではの特産品などをお贈りしております。

多くの皆さまからの「春日部市を応援したい」という想いがこもった寄附金については、「春日部市ふるさとかすかべ応援基金」に積み立て、次年度に皆さまが指定した事業や春日部市総合振興計画に掲げる7つの基本目標を達成するための施策などに有効活用させていただきます。

今後も皆さまからの想いを大切にまちづくりに活かしてまいりますので、よろしくお願いいたします。

なお、総務省の通知により、平成 30 年 4 月から市内在住者へのお礼品については送付することができなくなりましたのでご了承下さい。

また、当市はふるさと納税の対象団体として総務大臣から指定を受けているため、当市に寄附した場合は、税制上の特例控除を受けることができます。

2. 寄附の概要

○令和4年度寄附実績

のべ 2,204 人（市外 2,146 人、市内 58 人）
総額 41,882,583 円（市外 38,800,998 円、市内 3,081,585 円）

（参考）令和3年度寄附実績

のべ 3,137 人（市外 3,127 人、市内 10 人）
総額 44,736,336 円（市外 43,436,000 円、市内 1,300,336 円）

○寄附金の使途別実績（寄附者指定）

子育て及び教育に関すること	12,162,000 円
福祉、保健及び医療に関すること	2,789,000 円
市民参加、文化及びスポーツに関する こと	338,000 円
環境、防災及び生活に関すること	1,279,000 円
観光、産業及び経済に関すること	1,324,998 円
都市基盤に関すること	386,000 円
行財政改革に関すること	105,000 円
ふじ通りの藤棚のリニューアル	696,000 円
感染症対策・災害対応に関する事業	480,000 円
その他	20,151,585 円
令和4年6月降ひょう被害支援	2,171,000 円

○寄附金の地方別実績

北海道地方	61 人	1,175,000 円
東北地方	70 人	1,130,000 円
関東地方	1,186 人	24,677,583 円
中部地方	290 人	6,240,000 円
近畿地方	341 人	5,160,000 円
中国地方	120 人	1,445,000 円
四国地方	27 人	365,000 円
九州沖縄地方	109 人	1,690,000 円

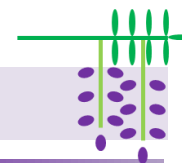

3. 寄附金の活用事業トピックス

子育て及び教育に関すること

< 出産や育児に希望が持てる地域社会の確立 >

- 活用事業… 母子保健事業
- 充当金額… 2,000,000 円
- 妊婦健康診査及び乳幼児健康診査を中心とした育児支援、保健指導を行っています。また、新生児の聴覚スクリーニング検査費用の一部助成を実施しています。

< 「生きる力」を育む学校づくりの推進 >

- 活用事業… 小学校情報教育推進事業
- 充当金額… 2,000,000 円
- 社会の変化に対応した教育を推進するため、情報教育のさらなる充実を推進します。また、これまでの教育実践に加え、ICTを活用することでより質の高い教育を推進します。



都市基盤に関すること

< 魅力とにぎわいのある中心市街地の創出 >

- 活用事業… 連続立体交差推進事業
- 充当金額… 2,000,000 円
- 春日部駅付近の鉄道を高架化することで10箇所の踏切を除却し、交通渋滞の解消など、都市交通の円滑化を図ります。また、東西駅前広場の再整備など、中心市街地まちづくりを進め、活性化を図ります。



福祉、保健及び医療に関すること

< 障がい者（児）の自立と生活支援 >

- 活用事業… ふじ学園運営事業
- 充当金額… 4,000,000 円
- 障がいのある児童の療育と地域生活を支援するため、児童発達支援センターにおける児童の状況に応じた生活指導や相談体制の充実を図ります。



観光、産業及び経済に関すること

< 魅力ある観光資源の連続性向上と情報発信 >

- 活用事業… 観光振興事業
- 充当金額… 2,000,000 円
- 観光資源を磨き上げ、本市への来訪意欲を高めるとともに、市内に点在する個々の観光資源をつなげることで、来訪者が市内を回遊して楽しく滞在できる環境の充実を図ります。



< 農業が継続的に行われる環境整備 >

- 活用事業… 降ひょう被害支援事業
- 充当金額… 2,171,000 円
- 令和4年6月の降ひょうにより甚大な被害を受けた農業者を支援するため、クラウドファンディングを実施し、助成金の交付を行ったものです。

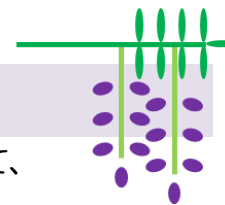

4. 令和5年度事業への活用予定（令和4年受付分寄附金）

寄附金の使い道は、寄附者に指定していただいております。皆さまの思いに応えて、令和4年1月～12月受付分の寄附金について、平成30年度よりスタートした「第2次春日部市総合振興計画」に掲げる施策などの下記事業に活用させていただきます。
 なお、特に指定がない場合は、市が活用事業を選択してまちの魅力アップに活かしていきます。

基本目標・活用施策		
施策内容	活用金額	活用事業
1. 子どもが幸せに育ち、生きる力をはぐくむまち【子育て及び教育に関すること】		
① 安心して子どもを産み、楽しく子育てできるまちをつくる	3,000,000 円	母子保健事業（妊婦や乳幼児の健康診査など）
	3,000,000 円	こども医療費支給事業（子どもに係る医療費への助成など）
	3,000,000 円	施設型・地域型保育給付事業（施設型給付負担金または地域型保育給付負担金の給付など）
	477,000 円	子育て支援事業（親子がふれあう機会の拡大を図る取組、ひとり親家庭の養育費に係る継続的な受け取りの支援など）
	373,000 円	子ども家庭総合支援拠点運営事業（子育て世帯を対象とした相談体制の充実など）
	150,000 円	ファミリー・サポート事業（ファミリー・サポート・センターの充実など）
② 知・徳・体のバランスがとれた子どもを育てるまちをつくる	3,000,000 円	小学校情報教育推進事業（児童に対する情報教育の推進など）
小 計	13,000,000 円	
2. いつまでも健康でいきいきと暮らせるまち【福祉、保健及び医療に関すること】		
① 高齢者が安心していきいきと暮らせるまちをつくる	2,750,000 円	緊急通報システム設置事業（一人暮らしの高齢者等に対する在宅支援など）

② 障がい者（児）が自立して暮らせるまちをつくる	2,750,000 円	ふじ学園運営事業（児童発達センターの充実など）
③ いつまでも健康に暮らせるまちをつくる	3,500,000 円	予防接種委託事業（予防接種の実施など）
小 計	9,000,000 円	
3. 市民が主役となって活躍し、生きがいを持てるまち【市民参加、文化及びスポーツに関すること】		
① 市民と行政が協働し、コミュニティの輪が広がるまちをつくる	750,000 円	市民活動センター運営事業（市民活動への情報提供・相談・交流機能の充実など）
② だれもが学べ、地域に生かせるまちをつくる	750,000 円	公民館運営事業（市民の自由な学習活動の場の提供など）
③ 文化・芸術や郷土の歴史を大切にすまちをつくる	750,000 円	市民文化会館運営事業（市民文化会館の管理運営など）
④ スポーツ・レクリエーションを楽しめるまちをつくる	750,000 円	体育施設運営事業（体育施設の管理運営など）
小 計	3,000,000 円	
4. 恵まれた自然の中で安心安全に暮らせるまち【環境、防災及び生活に関すること】		
① 環境にやさしいまちをつくる	1,125,000 円	環境衛生事業（環境の保全・創造の推進など）
	1,125,000 円	ごみ処理施設運営事業（ごみ処理施設の適正な運転・管理など）
② 地域と共に災害に強いまちをつくる	1,125,000 円	防災事務（防災機器の整備・管理など）
③ 犯罪や事故のない安全に暮らせるまちをつくる	1,125,000 円	防犯・暴力対策事業（防犯意識の啓発、暴力排除等の啓発など）
小 計	4,500,000 円	
5. 地域の資源を活かした魅力あふれるまち【観光、産業及び経済に関すること】		
① 魅力を活かし、人が集まるまちをつくる	1,333,000 円	観光振興事業（観光資源の魅力向上及び情報発信など）
	1,333,000 円	商店街活性化推進事業費補助金（商店街の環境整備、活性化の補助など）
② 安全で、おいしい農産物のあるまちをつくる	1,333,000 円	農地集積事業（効率的かつ安定的な農業経営への支援など）

	小 計	3,999,000 円	
6. 人々が集い、にぎわいのある快適なまち【都市基盤に関すること】			
	① 公共交通を便利に利用できるまちをつくる	825,000 円	コミュニティバス運行事業（中心市街地へのアクセス向上など）
	② 活力ある都市基盤を将来につなげるまちをつくる	825,000 円	道路整備事業（生活道路、歩道、交通安全施設の整備など）
		825,000 円	道路施設維持管理事業（主要道路の維持管理など）
		825,000 円	河川施設維持管理事業（ポンプ場や河川施設の設備更新、修繕など）
	小 計	3,300,000 円	
7. 市民の期待に応え、信頼される行政を推進するまち【行財政改革に関すること】			
	① 戦略的な行政運営をすすめる	115,000 円	行政改革推進事業（効果的で質の高い行政運営の推進など）
8. ふじ通りの藤棚のリニューアル			
	① ふじ通り藤棚再整備事業	3,919,000 円	ふじ通り藤棚修景事業（藤棚の修繕など）
	合 計	40,833,000 円	

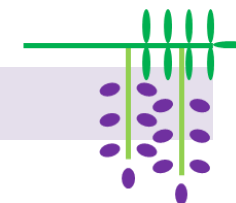

5. 令和4年度寄附人数・金額データ

○月別の寄附人数・金額の推移

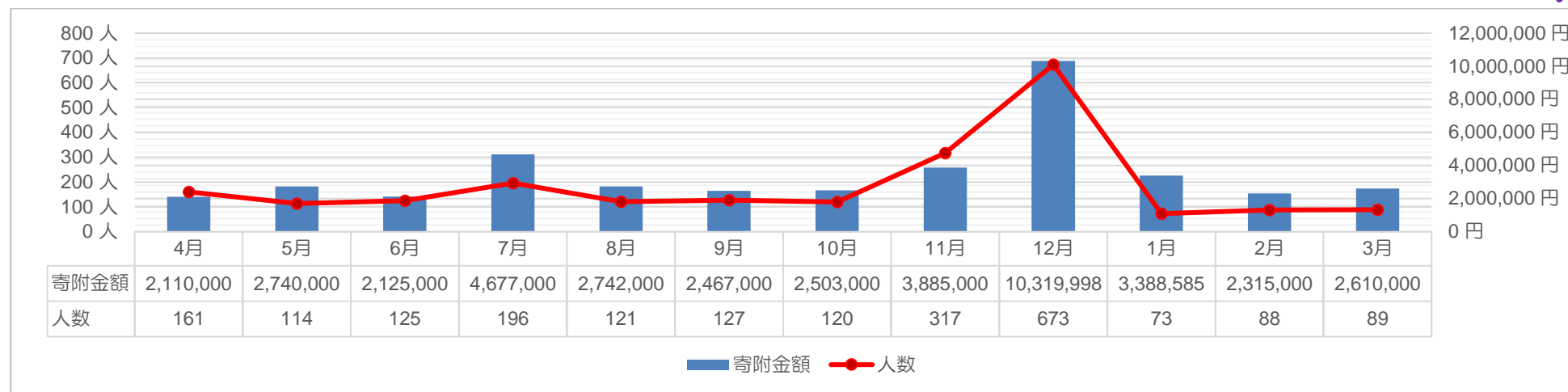

○地域別寄附人数の割合

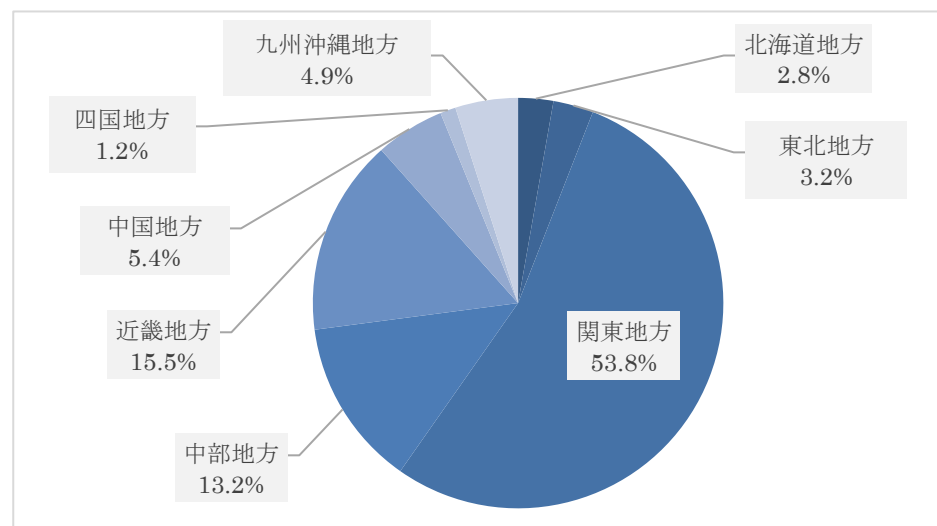

○地域別寄附金額の割合

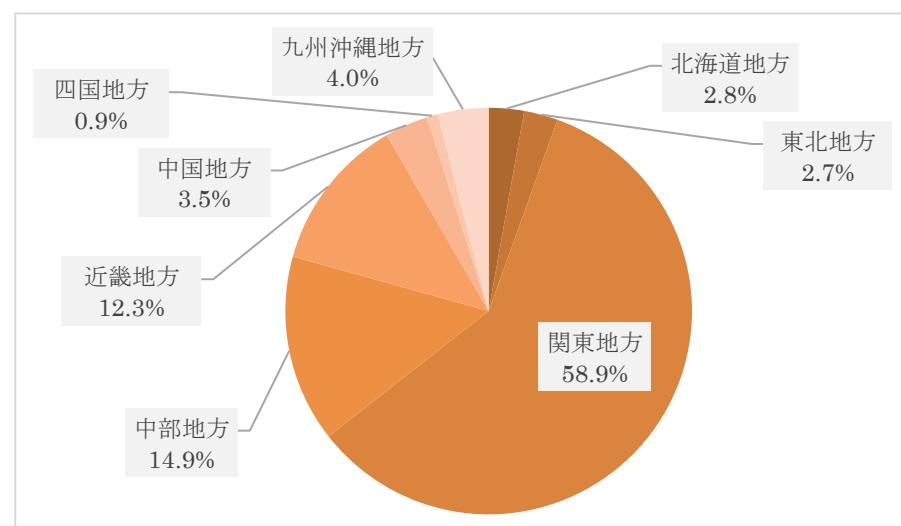

○寄附申し込み額区分別人数・金額

申し込み額区分	人数	寄附金額
30万円以上	15人	6,073,000円
20万円以上 30万円未満	10人	2,435,000円
10万円以上 20万円未満	21人	2,335,000円
5万円以上 10万円未満	30人	2,098,585円
3万円以上 5万円未満	222人	6,750,000円
1万円以上 3万円未満	1,880人	22,074,998円
1万円未満	26人	116,000円
合計	2,204人	41,882,583円

6. お礼の品ランキング

1万円以上の寄附をいただいた方に、特産品などを贈呈しております。

順位	お礼品名称	事業者名
1位	プリザーブドフラワーアレンジ	株式会社 Pine
2位	麦わら帽子	株式会社田中帽子店
3位	春日部工場謹製 燻詰セット等	株式会社桃屋
4位	春日部工場謹製 つゆ・白だしセット	株式会社桃屋
5位	パスタスナック	三州製菓株式会社

※申込み件数順

1位 プリザーブドフラワーアレンジ

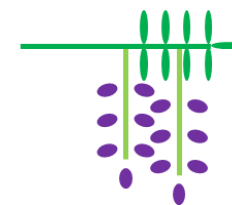

2位 麦わら帽子



3位 春日部工場謹製燻詰セット等



4位 春日部工場謹製 つゆ・白だしセット



5位 パスタスナック



※令和5年6月30日現在で415品のお礼品がございます。

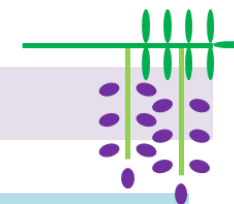

7. 令和4年度寄附者紹介

のべ2,204人の方から寄附をいただきました。氏名の公表に了承を得られた方をご紹介します（順不同・敬称略）。

北海道

- 小林 為五郎
- 田中 秀岳
- 中川 雄太
- 鈴木 貴博

青森県

- 工藤 恵之助

宮城県

- 大山 義男

茨城県

- 鈴木 昭雄
- 海老原 健

栃木県

- 藤平 尚弘
- 荒井 真理子
- 平原 佳祐
- 津元 功治

群馬県

- 鳥飼 淳子

埼玉県

- 松本 光央

- 石川 卓己
- 熊倉 伸一郎
- 小野寺 学
- 本橋 祐太
- 染谷 順一

- 明治安田生命保険相
互会社 越谷支社

- 株式会社 バーニング

- 森泉 郁子

- 正和工業 株式会社

- 株式会社 中野組
- 栗城 秀之

- 春日部市 うづき会

- 塩入 喜久男

- 野本 正二

- 野本 大成

- 水村 慎

- 株式会社 千葉工業

千葉県

- 楡木 栄次郎

- 岸 高德

- 三上 健二
- 鳴島 悦子
- 水野谷 祐一
- 片岡 佳彦

東京都

- 久慈 昭裕
- 佐々木 健

- 小谷 昭仁

- 塩谷 謙一

- 深澤 哲洋

- 鬼澤 重光

- 夏目 慎介

- 小原 幸太郎

- 桑原 来貴

- 奥谷 夏朗

- 森下 涼多

- 内田 繕博

- 磯 友香

- 山上 幸子

- 遅塚 明貴

- 泉 稔二

- 祖田 圭一

- 山根 健

神奈川県

- 辰巳 良城

- 中澤 建

- 坂本 光江

- 荒尾 真里奈

石川県

- 松岡 由典

長野県

- 阿部 健

岐阜県

- 丹羽 良子

静岡県

- 菊池 優

愛知県

- 深川 友貴

- 新井 博之

- 中山 幸紀

京都府

- 税所 勝美

大阪府

- 城戸内 絵美

- 辻 博光

- 石塚 克博

- 飛鳥居 淳

- 大島 恵美子

兵庫県

- 永井 淳

- 三木 敏明

岡山県

- 湯浅 猛

広島県

- 加藤 寿幸

- 閑田 麻奈美

香川県

- 黒田 美豊恵

福岡県

- 池永 隆次

- 木下 昌明

鹿児島県

- 小山 正幸

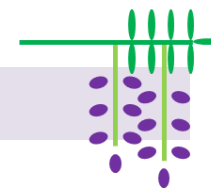

8. 寄附者の皆さまからのメッセージ（一部割愛させていただいている場合があります）

- 春日部出身です。歳を追うごとにやはりふるさとには愛着が湧いてきます。
- 笑顔あふれる街づくりを応援しております。
- 春から息子がお世話になり始めました。住み良くて明るい街になればと願います。
- 春日部市の皆さんが住みやすいように頑張ってください！
- コロナに負けずに頑張ってください
- 素敵な返礼品を届けていただきありがとうございました。これからもこのような活動を応援していきたいと思います！
- 春日部市の立派な防災施設を見学させてもらえるのを楽しみにしています。水害の多い日本、これを機会に防災についてしっかり考えたいです。

降ひょう被害支援クラウドファンディングに対するメッセージ

- 農家の方の被害救済に役立ててください。
- 先日の雹被害で被災者達に 微力ながら寄付させていただきます。
- 梨農家の皆さん、これからも美味しい梨を作り続けてください！
- 1日でも早い復興を願っております。
- 武里団地からも応援しています。
- こんなことしか出来ませんが復興の一助になれば
- 農家の皆さん、がんばってください。
- 春日部は私の故郷です。春日部の被害は 7000 万円以上と聞きました。春日部の農家を応援しています。これからも頑張ってください。

ふるさとかすかべ応援寄附金（ふるさと納税）に関するお問い合わせ先

春日部市役所 総合政策部シティセールス広報課

所在地 : 〒344-8577 埼玉県春日部市中央六丁目2番地

TEL : 048-736-1111

FAX : 048-734-2593

E-Mail : koho@city.kasukabe.lg.jp

市 WEB : <http://www.city.kasukabe.lg.jp>

