業　務　委　託　仕　様　書

１.委託業務名

豊春中学校外4校樹木保守管理業務委託

２.目的

学校敷地内の樹木について、害虫の発生を抑制するための薬剤散布及び枯れや食害等による倒木の危険、又は工作物等の維持管理に影響する樹木の情報収集を行なう。

３.委託場所

豊春中学校	春日部市南中曽根 107 番地 2
武里中学校	春日部市薄谷３番地
大沼中学校	春日部市大沼六丁目 75 番地
大増中学校	春日部市上大増新田 140 番地
春日部南中学校	春日部市武里中野 746 番地

４.履行期間

契約確定日から令和7年10月31日まで

５.業務内容

（１）作業及び回数

・薬剤散布作業　2回（第1四半期及び第2四半期に実施）

作業の実施にあたっては、学校と協議し、学校行事等に支障のない日時に作業を行うこと。

・樹木数量

総本数：1100本（高木を対象とした2回分の合計）

各回の薬剤散布本数は害虫の発生予防及び殺虫に適切な時期、又害虫の発生状況や生育期に応じたものとすること。

（２）枯木・支障樹木等の報告

危険回避及び適正な樹木の維持管理のために枯木・食害樹及び支障樹木（過剰生育した樹木を含む）等を調査した上、伐採及び剪定を行うことを推奨する樹木について、次の報告を行うこと。

枯木・使用樹木等報告書（報告様式１）

・樹木名　　※不明な場合は、落葉広葉樹、常緑広葉樹、針葉樹等を記入して下さい

・樹木番号　※札やラベルがない場合は記載不要

・幹周（ｃｍ）

・高さ（ｍ）※測定が望ましいが、目測の場合は、約○mと記入して下さい

・対処方法（強剪定、剪定、伐採等）

・選定理由（枯木、越境、過剰等）

※対処方法を選定した理由を記入して下さい

樹木写真（報告様式２）

樹木の支障状況が確認できるように撮影して下さい。

※近景のほか、できる限り遠景も添付して下さい

報告樹木位置図（報告様式３）

枯木・支障樹木等報告書に記載した樹木の「No.」の数値を位置図上に表記して下さい。

６.提出書類

下記の業務工程において、速やかに提出すること。

（１）着手前

施工予定日表、学校別施工範囲図（報告様式３にて散布位置と概算本数を明記する）、使用農薬報告書、農薬登録票、農薬等使用料計算書（積算根拠となる希釈資料を含む）

（２）薬剤散布作業終了後

業務終了報告書

・学校別施工範囲図

（着手前に提出した学校別施工範囲図に実施を記入したもの）

・学校別施工写真

（農薬散布作業看板設置状況、農薬搬入状況と空缶、作業状況が把握できること）

・枯木・支障樹木等報告書（報告様式１）

・樹木写真（報告様式２）

・報告樹木位置図（報告様式３）

７．安全対策

（１）農薬の飛散等を原因とする住民、子ども等の健康被害が生じないよう、飛散防止対策の徹底を図ること。対策に当たっては、農薬を使用する者が遵守すべき基準を定める省令(平成15年農林水産省・環境省令第5号)」第6条の規定、「住宅地等における農薬使用について」(平成15年9月16日付け15消安第1714号農林水産省消費・安全局長通知)及び「住宅地等における農薬使用について」(平成25年4月26日付け25消安第175号環水大土発第1304261号農林水産省消費・安全局長 環境省水・大気環境局長通知)における農薬を使用する者が遵守すべき事項について努めること。

（２）機材、車両等を業務遂行のために持ち込むときは、児童、生徒に危険のないよう安全には十分に注意すること。

（３）作業周辺は、常に整理整頓すること。

（４）学校施設等を損傷した場合には、速やかに担当課に連絡し指示により原状に復すること。

８．その他

当仕様書に定めのない事項で疑義が生じた場合は、必要に応じて発注者と受注者とが協議して決定するものとする。

枯木・支障樹木等報告書

（報告様式１）

学校名：　　学校

No.	樹木名	樹木番号	規　格		対処方法 （強剪定、剪定、伐採等）	選定理由 （枯木、越境、過剰等）
			幹周（cm）	高さ（m）		
例　24	サクラ	123	90	約10	伐採	枯木
1						
2						
3						
4						
5						
6						
7						
8						

樹木写真　　（報告様式２）

学校名：　　学校

	近景（支障状況が確認できるもの）	遠景
例 No.24		
No.	写真添付	写真添付
No.	写真添付	写真添付

（注意）

樹木の支障状況が確認できるように撮影して下さい（近景のほかできる限り遠景もお願いします）

縮尺	1/1200	学校名	豊春中学校	学校別施工範囲図
				報告樹木位置図（報告様式３）

凡　例

散布位置(予定)青色
※概算本数記載

散布位置(実施)赤色
※実施本数記載

No. 枯木・支障樹木位置
※報告様式１の
「No.」の数値を記載

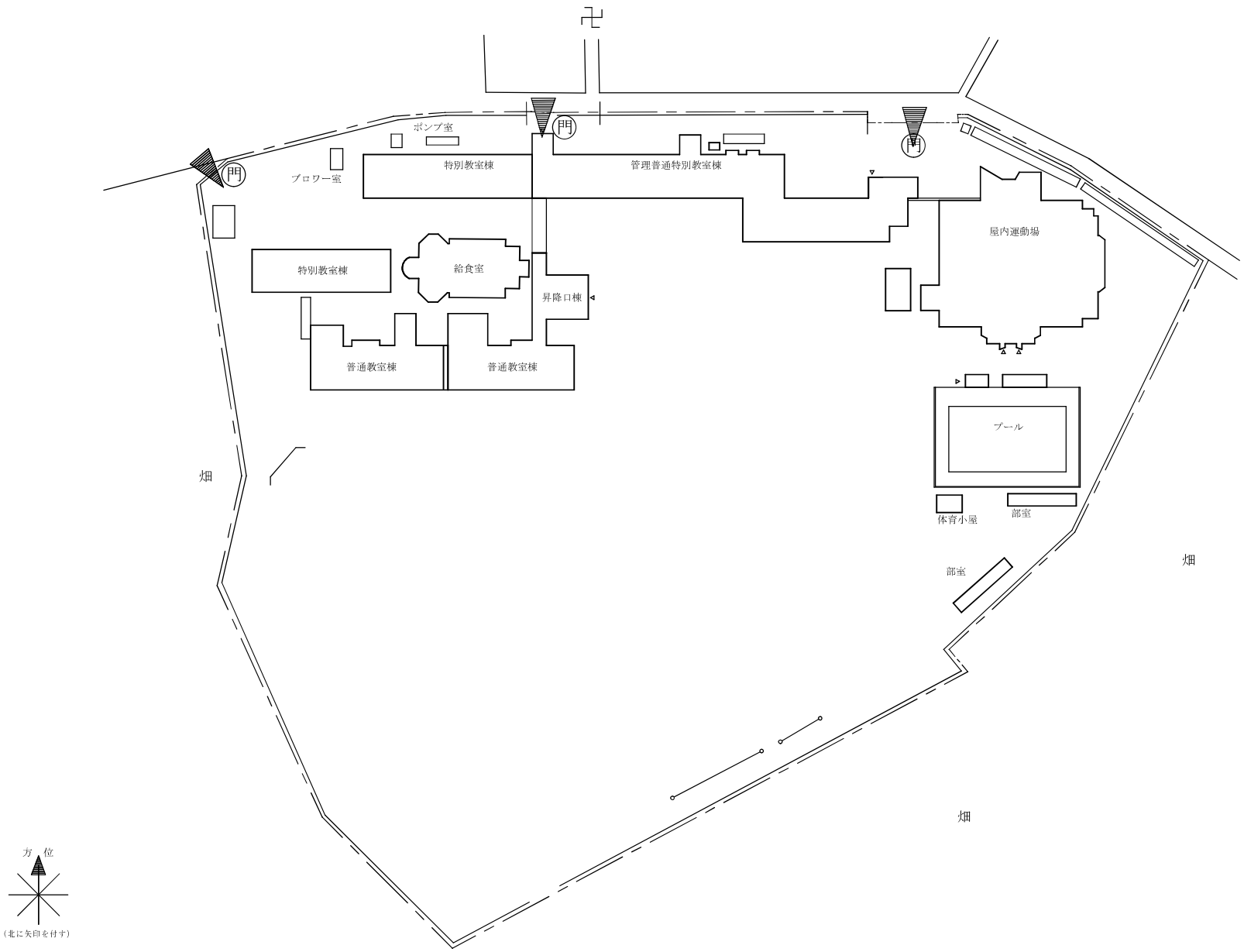

縮尺	1/1000	学校名	武里中学校	学校別施工範囲図 報告樹木位置図（報告様式３）

凡　例

散布位置(予定)青色
※概算本数記載

散布位置(実施)赤色
※実施本数記載

No. 枯木・支障樹木位置
※報告様式１の
「No.」の数値を記載

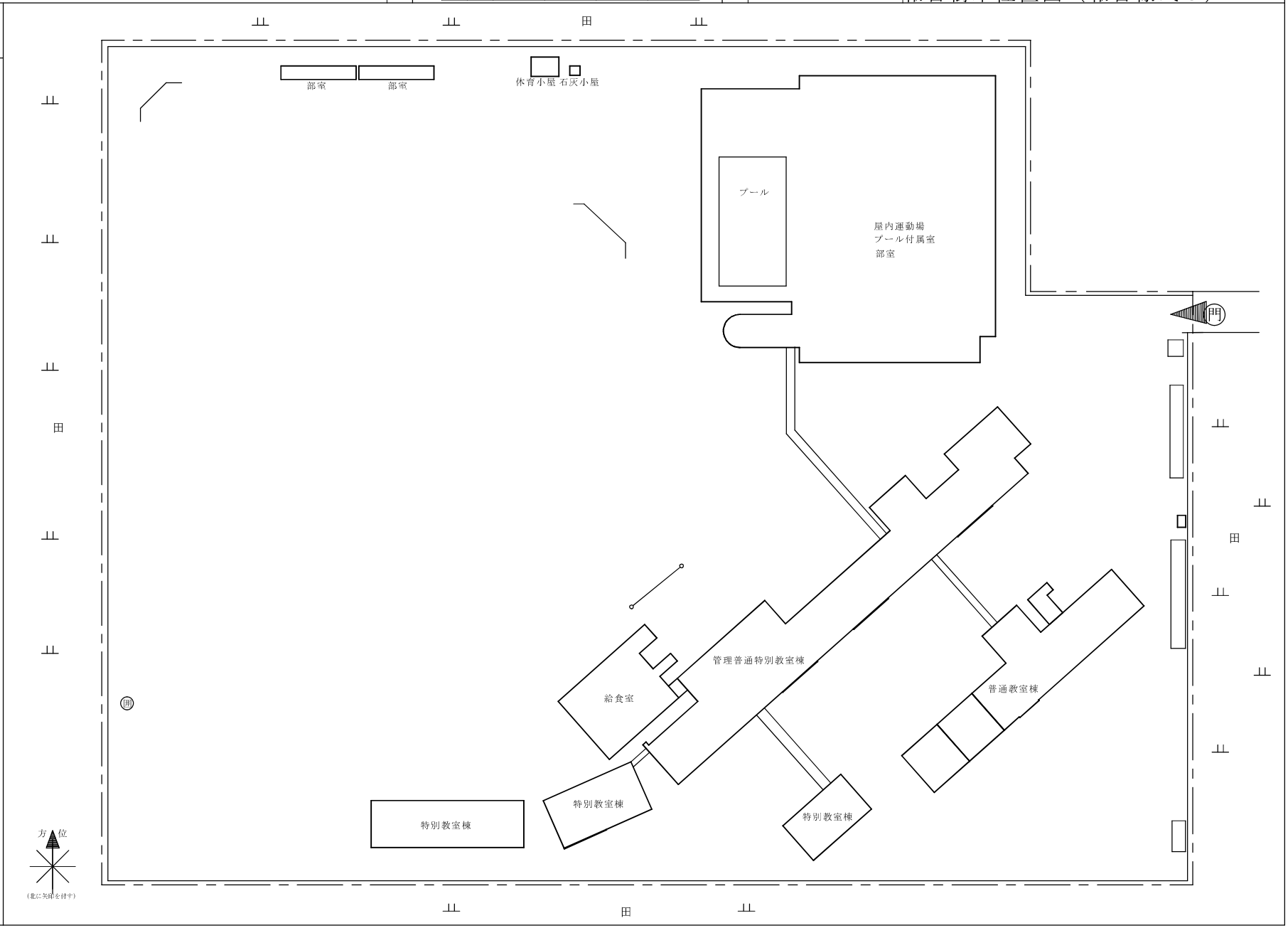

縮尺	1/1200	学校名	大沼中学校	学校別施工範囲図 報告樹木位置図（報告様式３）

凡　例

散布位置(予定)青色
※概算本数記載

散布位置(実施)赤色
※実施本数記載

No. 枯木・支障樹木位置
※報告様式１の
「No.」の数値を記載

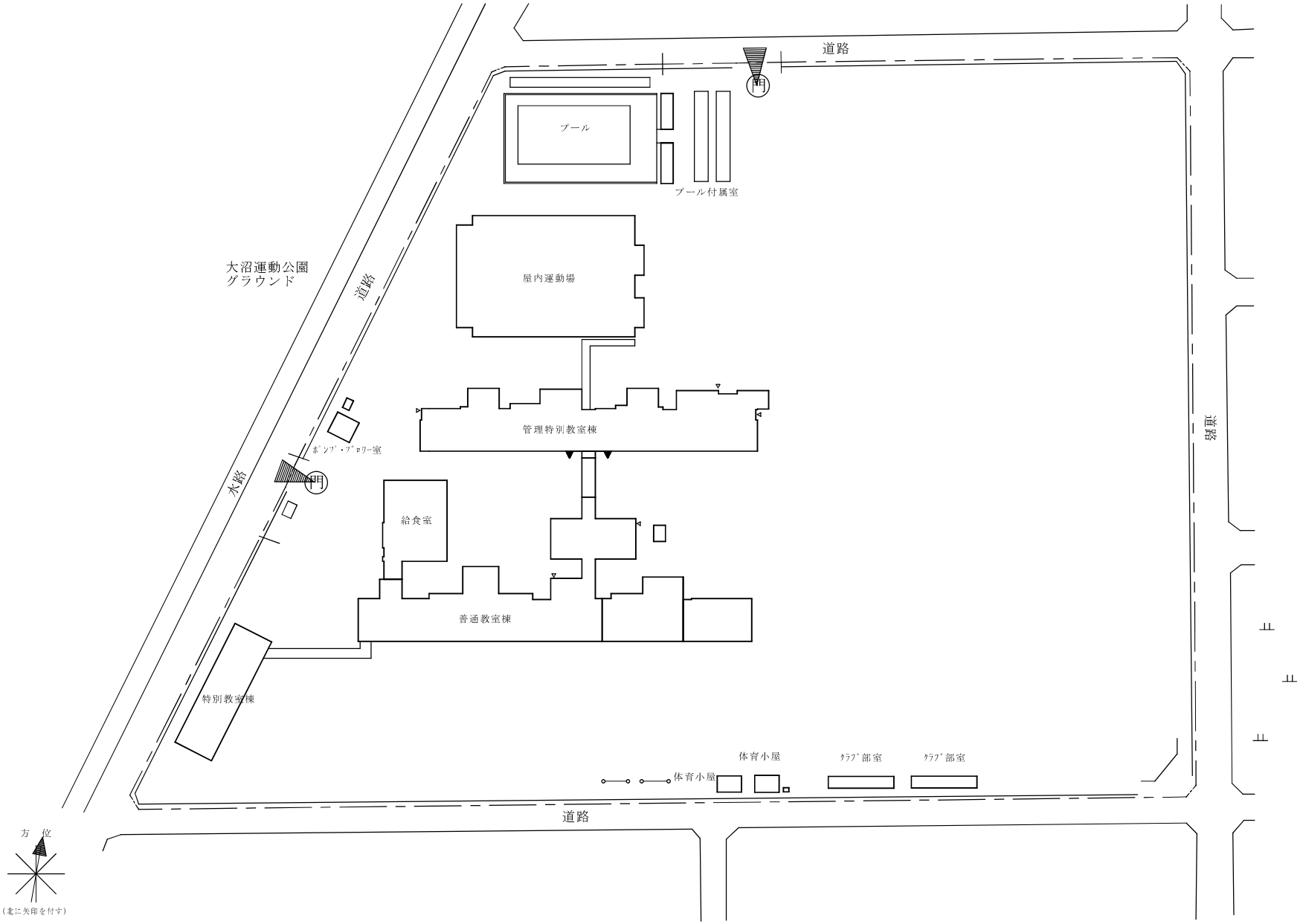

縮尺	1/1200	学校名	大増中学校	学校別施工範囲図 報告樹木位置図（報告様式３）

凡　例

散布位置(予定)青色
※概算本数記載

散布位置(実施)赤色
※実施本数記載

No. 枯木・支障樹木位置
※報告様式１の
「No.」の数値を記載

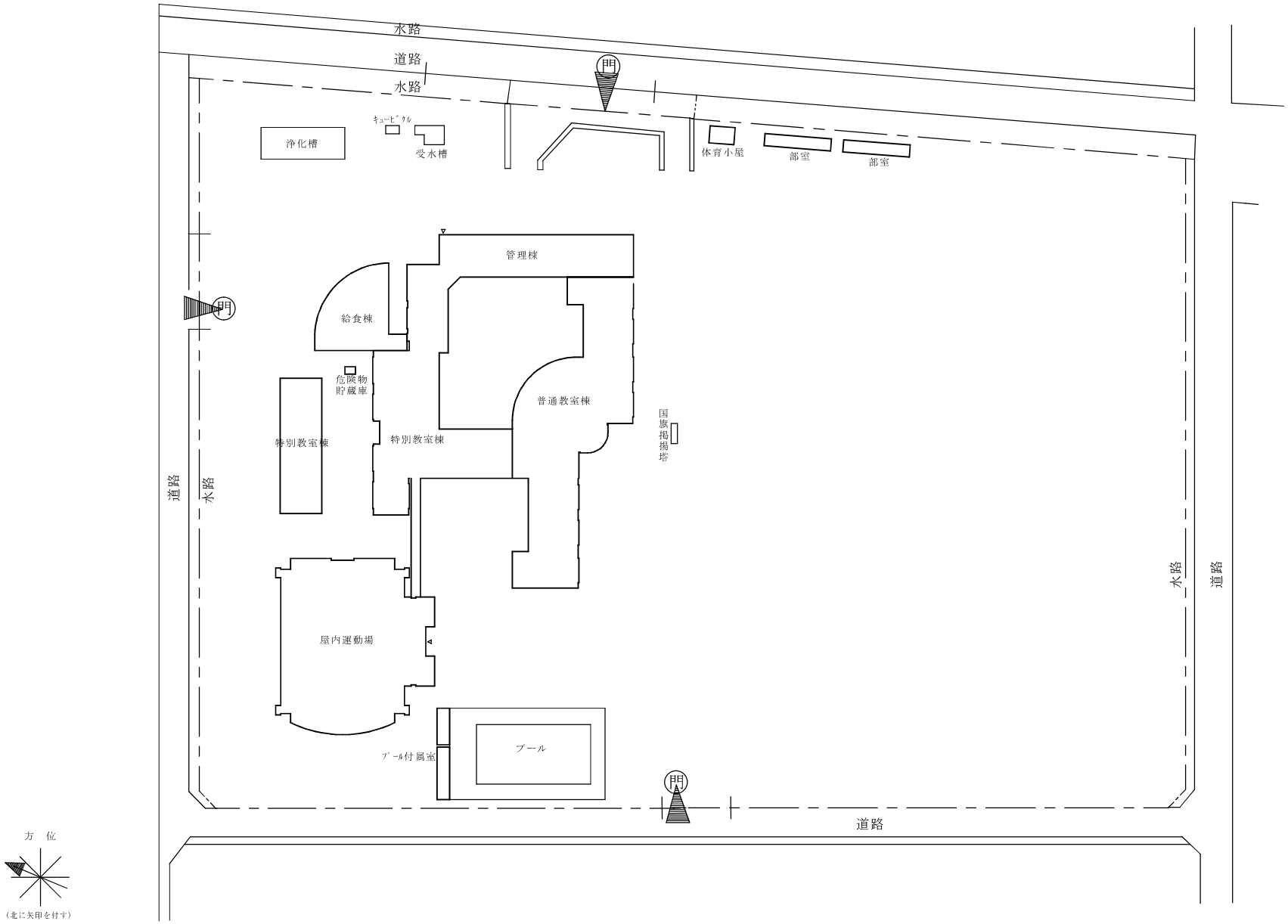

縮尺	1/1200	学校名	春日部南中学校	学校別施工範囲図 報告樹木位置図（報告様式３）

凡　例

散布位置(予定)青色
※概算本数記載

散布位置(実施)赤色
※実施本数記載
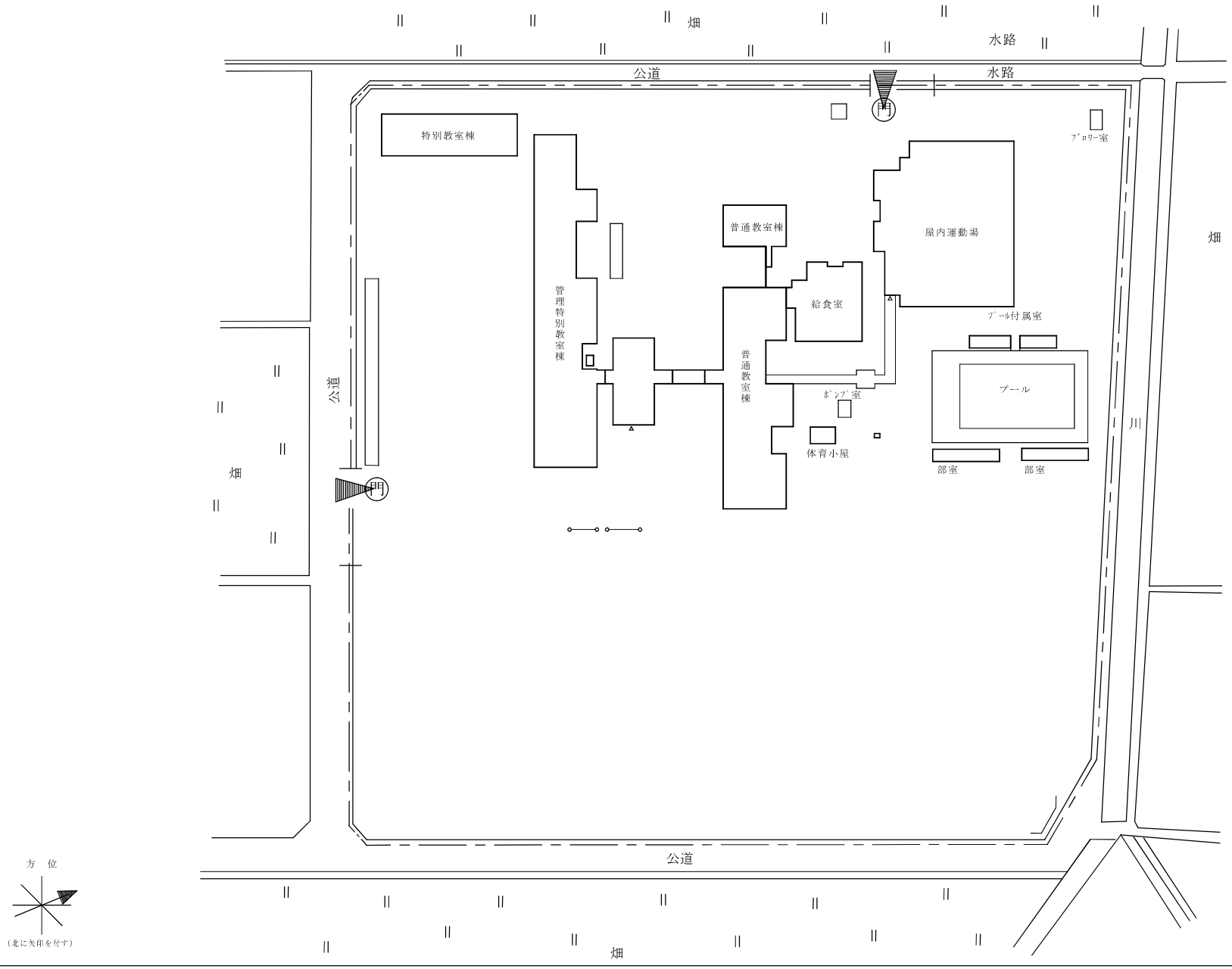
No. 枯木・支障樹木位置
※報告様式１の「No.」の数値を記載