令和6年度
2024年4月~2025年3月
家庭用

すまいるシティ SDGs未来都市 春日部

ゴミニケーション 健康情報 カレンダー

Kasukabe-City Garbage Collection Calendar
春日部市垃圾收集日历
가스카베시 쓰레기 수집 캘린더
Calendário de coleta de lixo da cidade de Kasukabe

KASUKABE
＋1のあるまち kasukabe

第7収集区

赤沼／牛島／新川／銚子口
豊野町
樋堀／樋籠／藤塚
本田町／六軒町

事業所・店舗などのごみは、地域のごみ集積所（ごみステーション）には出せません。

目次

ごみに関する情報

ゼロカーボンへのはじめの一歩 …… 1~ 2
カレンダー ……**3~14**
分別区分一覧表（五十音順）……15~20
ごみと資源物の出し方のルール……21~22
集積所に出せないもの……23~24
可燃ごみの出し方 ……25
不燃ごみの出し方 ……26
粗大ごみ(戸別収集)の出し方/粗大ごみ処理券取扱所一覧表 ……27
粗大ごみ(直接持込)の出し方/粗大ごみ処理施設案内図 ……28
紙・布の出し方……29~30
びん・かん・ペットボトル、有害・危険ごみの出し方 ……31

健康に関する情報

春日部市で実施している予防接種 ……32
がん検診・健康診査 ……34
医療機関・春日部市健康事業協力歯科医療機関 ……35~38
救急医療のご案内・こころの体温計 ……39（裏表紙）

4 2024 April

＋1のあるまち kasukabe

春日部市シティセールススシンボルマーク「＋1のあるまちkasukabe」
市民の皆さんとともに春日部の魅力を市内外へ発信するためのシティセールススシンボルマークです。
市民の皆さんが感じている、このまちの強み「住みやすさ」「暮らしやすさ」以外に、「＋1」という、一人ひとりが大切に想う「春日部の好きなところ（魅力）」をもう1つ見つけ、毎日が今よりももっと楽しくなる、面白くなる、そういったまちを目指していくものです。

さまいるシティ SDGs未来都市 春日部

かすかべで始めるSDGs
SDGsとは、17のゴールで構成される持続可能な社会を実現するための世界共通の目標です。
このカレンダーでは、目標の達成に向けて、私たちが身近に始められることについて紹介しています。

日 Sun	月 Mon	火 Tue	水 Wed	木 Thu	金 Fri	土 Sat
走るAED	1	2 可燃ごみ	3 びん・かん ペットボトル 有害・危険ごみ	4 可燃ごみ	5	6 可燃ごみ
7	8	9 可燃ごみ	10 紙・布	11 可燃ごみ	12 不燃ごみ	13 可燃ごみ
14	15	16 可燃ごみ	17 びん・かん ペットボトル 有害・危険ごみ	18 可燃ごみ	19	20 可燃ごみ
21 家庭の日	22	23 可燃ごみ	24 紙・布	25 可燃ごみ	26 不燃ごみ	27 可燃ごみ
28	29 昭和の日	30 可燃ごみ				

リチウムイオン電池からの火災が増えています！

リチウムイオン電池は、強い衝撃が加わると発煙・発火の恐れがあります。
多くの充電式電子機器には、リチウムイオン電池などの小型充電式電池が入っており、これらの電池が原因で収集車やごみ処理施設の火災が発生しています。廃棄する際は、回収協力店を利用してください。回収協力店が利用できない場合は、「有害・危険ごみ」へ排出してください。
※詳しくは、「電池類」はP24、「電子機器」はP26・31を参照してください。

【リチウムイオン電池が使用されている製品（例）】
・加熱式（電子）たばこ
・スマートフォン、タブレット型携帯端末
・電気シェーバー、電動歯ブラシ
・モバイルバッテリーなど

可燃ごみ	不燃ごみ	びん・かん・ペットボトル	有害・危険ごみ	紙・布
Burnable Garbage 可燃垃圾 가연 쓰레기 Lixos combustíveis	Unburnable Garbage 不燃垃圾 불연 쓰레기 Lixos não combustíveis	Bottles・Cans・PET Bottles 玻璃瓶・罐・塑料瓶 병·캔·페트병 Garrafas·Latas·Garrafas PET	Harmful Dangerous Garbage 有害危险垃圾 유해 위험 쓰레기 Lixos perigosos ou tóxicos	Papers・Cloths 纸・布 종이·천 Papéis·Panos

5 2024 May

5月30日は『ごみゼロの日』
春日部市では、『**春のクリーンデー～市内一斉清掃～**』を実施しています。
今年は**5月26日**を予定しています。ご家族そろって、ぜひご参加ください。

日 Sun	月 Mon	火 Tue	水 Wed	木 Thu	金 Fri	土 Sat
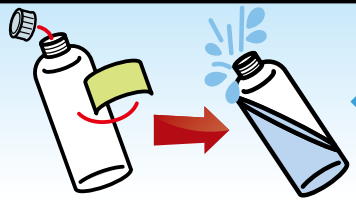 ペットボトルはキャップ・ラベルをはずして、すすいで排出してください。 ※キャップとラベルは可燃ごみへ			1 びん・かん ペットボトル 有害・危険ごみ	2 可燃ごみ	3 憲法記念日	4 みどりの日
5 こどもの日	6 振替休日	7 可燃ごみ	8 紙・布	9 可燃ごみ	10 不燃ごみ	11 可燃ごみ
12	13	14 可燃ごみ	15 びん・かん ペットボトル 有害・危険ごみ	16 可燃ごみ	17	18 可燃ごみ
19 家庭の日	20	21 可燃ごみ	22 紙・布	23 可燃ごみ	24 不燃ごみ	25 可燃ごみ
26 春のクリーンデー（予　定）	27	28 可燃ごみ	29	30 可燃ごみ ごみゼロの日	31 固定資産税第1期・軽自動車税 全期の納期限 問 収納管理課	走る防犯カメラ

広告
春日部清掃株式会社
〒344-0015 春日部市赤沼1236－1 TEL 048-736-7783
ISO 14001 JQA-EM1691

広告
株式会社 吉松苑
〒344-0051 春日部市内牧4160－4
TEL 048-796-8230 FAX 048-752-4367
● お見積り無料
● 庭木１本から承ります
● お庭のことならお気軽にご相談ください

6 2024 June

かすかべで始めるSDGs
- 世界で起きている水の問題を知ろう
- シャワーや水道の水はこまめに閉めよう
- 油などを台所から流さないようにしよう

6月は環境月間です

環境について考え、行動しましょう

「環境月間」は、環境保全についての関心と理解を深めるとともに、積極的に環境保全に関する活動を行う意欲を高める目的でつくられました。
環境について考え、話し合い、自分たちでできることから行動しましょう。

日 Sun	月 Mon	火 Tue	水 Wed	木 Thu	金 Fri	土 Sat
不法投棄は犯罪です！ 不法投棄は、地域の景観を損なうだけでなく、自然環境の破壊につながる悪質な犯罪です。不法投棄をすると、「廃棄物の処理及び清掃に関する法律」により、5年以下の懲役もしくは1,000万円以下の罰金、またはこれらの併科の刑事罰が科せられます（未遂も含む）。 問 リサイクル衛生課または各施設管理者						1 可燃ごみ
2	3	4 可燃ごみ	5 びん・かん ペットボトル 有害・危険ごみ	6 可燃ごみ	7	8 可燃ごみ
9	10	11 可燃ごみ	12 紙・布	13 可燃ごみ	14 不燃ごみ	15 可燃ごみ
16 家庭の日	17	18 可燃ごみ	19 びん・かん ペットボトル 有害・危険ごみ	20 可燃ごみ	21	22 可燃ごみ
23	24	25 可燃ごみ	26 紙・布	27 可燃ごみ	28 不燃ごみ	29 可燃ごみ
30	**歯と口の健康週間（6月4日～10日）** 歯と口の健康に関する正しい知識を国民に対して普及啓発し、国民の健康の保持増進に寄与することを目的としています。 80歳になっても 20本以上自分の歯を保とう！ 8020運動 					

広告

一般社団法人
春日部市歯科医師会
Kasukabe Dental Association
日本歯科医師会 PRキャラクター よ坊さん
事務局／埼玉県春日部市南1－1－7
東部地域振興ふれあい拠点施設6階
TEL/FAX 048－736－7386

7 2024 July

7月は「青少年の非行・被害防止全国強調月間」です

家庭と地域が連携し、子どもたちを非行や犯罪被害から守る活動にご協力をお願いします。

日 Sun	月 Mon	火 Tue	水 Wed	木 Thu	金 Fri	土 Sat
走るAED	1 市県民税第1期の納期限 問 収納管理課	2 可燃ごみ	3 びん・かん ペットボトル 有害・危険ごみ	4 可燃ごみ	5	6 可燃ごみ
7	8	9 可燃ごみ	10 紙・布	11 可燃ごみ	12 不燃ごみ	13 可燃ごみ
14	15 海の日	16 可燃ごみ	17 びん・かん ペットボトル 有害・危険ごみ	18 可燃ごみ	19	20 可燃ごみ
21 家庭の日	22	23 可燃ごみ	24 紙・布	25 可燃ごみ	26 不燃ごみ	27 可燃ごみ
28	29	30 可燃ごみ	31 固定資産税第2期、国保税第1期の納期限 問 収納管理課			

生ごみ水切りのすすめ！

可燃ごみの約45%は生ごみで、生ごみの重さの約80%は水分です。
ごみの減量には、水切りが必要不可欠です。
焼却炉の燃焼効率やごみ収集車の運搬効率も向上し、CO_2の削減にもつながります。

浄化槽の維持管理・清掃・つまりの直し

広告

共栄衛生有限会社

〒344-0014
春日部市豊野町3丁目5-1 TEL 048-735-0015 FAX 048-734-3102

ISO 14001 JQA-EM1692 本社

感染症対策としてのごみや資源物の捨て方

感染症にかかった人やその疑いのある人が家庭にいる場合、鼻水などが付着したマスクやペットボトルのごみは取り扱いに注意して「可燃ごみ」として出しましょう。

①ごみに直接触れない

ごみ箱にごみ袋をかぶせ、いっぱいになる前に封をしましょう。

②ごみ袋はしっかりしばって封をする

③ごみを捨てた後はせっけんで手を洗う

出典：環境省

8 2024 August

かすかべで始めるSDGs
- 省エネ型の機種や電球に変えよう
- 必要のない時は照明を消そう
- 公共交通機関を利用しよう

エコライフDAY（環境のことを考えて生活する日）をつくりましょう

たとえば…室温28℃を目安に冷房を使用する→123g/日の二酸化炭素がOFF!
部屋を出るときは明かりを消す→19g/日の二酸化炭素がOFF!
CO_2削減量がわかるチェックシートはこちら→

日 Sun	月 Mon	火 Tue	水 Wed	木 Thu	金 Fri	土 Sat
風水害に備えて 台風や雷が多い季節は、風水害に備えて、日頃から家の周りの点検をし、気象情報をよく確認し、早めの安全対策をしておきましょう。 ・瓦のずれやトタンのはがれなどは、飛ばされないように補修しておく ・物干しざおや小物など飛ばされそうなものは、屋内へ移動させるか、しっかりと固定しておく 詳しくは、市公式ホームページでご確認ください（QRコードを参照）。				1 可燃ごみ	2	3 可燃ごみ
4	5	6 可燃ごみ	7 びん・かん ペットボトル 有害・危険ごみ	8 可燃ごみ	9 不燃ごみ	10 可燃ごみ
11 山の日	12 振替休日	13 可燃ごみ	14 紙・布	15 可燃ごみ	16	17 可燃ごみ
18 家庭の日	19	20 可燃ごみ	21 びん・かん ペットボトル 有害・危険ごみ	22 可燃ごみ	23 不燃ごみ	24 可燃ごみ
25	26	27 可燃ごみ	28 紙・布	29 可燃ごみ	30	31 可燃ごみ

広告
株式会社桐の樹環境
JAB EMS Accreditation RE002
MGMT. SYS. RvA C 371
〒344-0121
春日部市上柳中通1838-1 TEL 048-746-9235 FAX 048-746-9220

広告
一般社団法人
春日部市医師会
KASUKABE Medical Association
事務局／春日部市南1−1−7 東部地域振興ふれあい拠点施設6階 TEL 048-736-7522

9 2024 September

かすかべで始めるSDGs
- 地域の清掃･防災活動に参加しよう
- 住んでいる街の魅力を知ろう
- 学校や公園などの施設を大切にしよう

災害に強いまちづくり～既存建築物耐震改修等補助制度～

・ご自宅の耐震診断及び耐震改修工事を受けられる方に、費用の一部を補助します。
・対象は昭和56年5月31日以前に建築された戸建て住宅(空家含む)、分譲マンション及び地区集会場施設等。

問 建築課

日 Sun	月 Mon	火 Tue	水 Wed	木 Thu	金 Fri	土 Sat
1	2 市県民税第2期、国保税第2期の納期限 問 収納管理課	3 可燃ごみ	4 びん・かん ペットボトル 有害･危険ごみ	5 可燃ごみ	6	7 可燃ごみ
8	9	10 可燃ごみ	11 紙・布	12 可燃ごみ	13 不燃ごみ	14 可燃ごみ
15 家庭の日	16 敬老の日	17 可燃ごみ	18 びん・かん ペットボトル 有害･危険ごみ	19 可燃ごみ	20	21 可燃ごみ
22 秋分の日	23 振替休日	24 可燃ごみ	25 紙・布	26 可燃ごみ	27 不燃ごみ	28 可燃ごみ
29	30 国保税第3期の納期限 問 収納管理課					

廃家電や粗大ごみなどの処分に「無許可」の回収業者を利用しないでください！

トラックでの巡回やチラシ・インターネットで広告を出している回収業者は、「家庭からのごみを回収する許可」をもっていない場合があります。ご家庭の廃棄物は、市で案内している適切な方法で処分をお願いします。

広告

春日部リサイクル事業協同組合

〒344-0064　埼玉県春日部市南4丁目2番39号
TEL:048-738-3600　FAX:048-738-5121

毎月第３日曜日は“家庭の日”

忙しい毎日の中では、家族一緒の時間が少なくなりがちです。そこで、埼玉県では毎月第３日曜日を「家庭の日」と定めています。家族そろって食事をしたり、地域行事に参加したりするなど、家族みんなで温かくふれあう日にしましょう。

10 2024 October

かすかべで始めるSDGs
- 地産地消をしよう
- 過剰包装ではない商品を選ぼう
- リサイクル品を選ぼう

浄化槽ご利用世帯は適正な維持管理を!

10月1日は「浄化槽の日」です。
①清　　掃…清掃業者に依頼して、年1回以上実施しましょう。
②保守点検…保守点検業者に依頼して、年3・4回実施しましょう。
③法定検査…県指定の検査機関に依頼して、年1回実施しましょう。

日 Sun	月 Mon	火 Tue	水 Wed	木 Thu	金 Fri	土 Sat
収集されたものは取りもどせません! ごみの中に貴重品(財布・現金・カギなど)を入れて出してしまったという事例が多くあります。ごみを出す前に貴重品が入っていないか、今一度ご確認ください。 		1 可燃ごみ 春日部市民の日	2 びん・かん ペットボトル 有害・危険ごみ	3 可燃ごみ	4	5 可燃ごみ
6	7	8 可燃ごみ	9 紙・布	10 可燃ごみ	11 不燃ごみ	12 可燃ごみ
13	14 スポーツの日	15 可燃ごみ	16 びん・かん ペットボトル 有害・危険ごみ	17 可燃ごみ	18	19 可燃ごみ
20 家庭の日	21	22 可燃ごみ	23 紙・布	24 可燃ごみ	25 不燃ごみ	26 可燃ごみ
27	28	29 可燃ごみ	30	31 可燃ごみ 市県民税第3期、国保税第4期の納期限　問 収納管理課	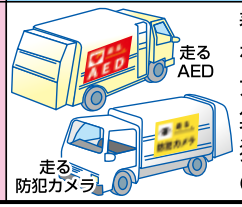 春日部市ではドライブレコーダーを搭載したごみ収集車「走る防犯カメラ」とAEDを搭載したごみ収集車「走るAED」が市内を巡回し、犯罪抑止に努めるとともに万が一のときに備えています。	

10月は3R推進月間です!!

- **Reduce**(リデュース) 発生抑制(ごみを減らそう)
- **Reuse**(リユース) 再使用(繰り返し使おう)
- **Recycle**(リサイクル) 再生利用(再び資源として利用しよう)

【3R】とは、ごみを減らしたり、従来はごみとして捨てていたものを再使用・再資源化することで、環境への負荷をかけないようにする「循環型社会」を実現するためのキーワードで、左の3つの言葉の頭文字を取ったものです。

広告
浄化槽維持管理・浄化槽清掃・給排水工事全般
有限会社 あすま商事
本社／〒344-0014 春日部市豊野町3丁目5-3
TEL 048-738-1511 FAX 048-738-1513
ISO 14001 JQA-EM1882

11 2024 November

13 気候変動に具体的な対策を

かすかべで始めるSDGs

- 地域の緊急避難場所を確認しよう
- 自転車や公共交通機関を利用しよう
- 熱中症予防をしよう

エコドライブをしましょう！地球にやさしい"運転技術"です

【例】①ふんわりアクセル「eスタート」…最初の5秒で、時速20km程度が目安です 10%UP
②減速時は早めのアクセルOFF…エンジンブレーキを活用しましょう 2%UP
③車間距離にゆとりをもちましょう…速度変化が多いと燃費が悪化します 6%DOWN

日 Sun	月 Mon	火 Tue	水 Wed	木 Thu	金 Fri	土 Sat
心の空 ―春日部市の歌― 平成27年に、新・春日部市施行10周年を記念し、春日部市の歌「心の空」を制定しました。かすかべ親善大使のあえかさんが作詞・作曲しました。市民のみなさんに広く知ってもらうため、現在は防災行政無線の夕方定時チャイムで放送しているほか、カラオケでも配信されています（第一興商『DAM』（一部機種を除く））。					1	2 可燃ごみ
3 文化の日	4 振替休日	5 可燃ごみ	6 びん・かん ペットボトル 有害・危険ごみ	7 可燃ごみ	8 不燃ごみ	9 可燃ごみ
10	11	12 可燃ごみ	13 紙・布	14 可燃ごみ	15	16 可燃ごみ
17 家庭の日	18	19 可燃ごみ	20 びん・かん ペットボトル 有害・危険ごみ	21 可燃ごみ	22 不燃ごみ	23 勤労感謝の日
24	25	26 可燃ごみ	27 紙・布	28 可燃ごみ	29	30 可燃ごみ

処理困難物の収集
家電リサイクル品収集

EMJ-0073

《廃棄物のご用命は》 広告
(有)飯田商事
〒344-0021 春日部市大場61
TEL 048-735-0450
FAX 048-735-0776

日本歯科医師会 PRキャラクター よ坊さん

広告
一般社団法人
春日部市歯科医師会
Kasukabe Dental Association
事務局／埼玉県春日部市南1−1−7
東部地域振興ふれあい拠点施設6階
TEL/FAX 048−736−7386

12 2024 December

かすかべで始めるSDGs
- 春日部産の農産物を購入しよう
- 食べ残しをなくそう
- フードバンクへ寄付してみよう

12月は粗大ごみ申込受付が混雑します。

受付電話：048-734-3196
年内の収集を希望する方は早めにお申し込みください。

日 Sun	月 Mon	火 Tue	水 Wed	木 Thu	金 Fri	土 Sat
1	2 国保税第5期の納期限 問 収納管理課	3 可燃ごみ	4 びん・かん ペットボトル 有害・危険ごみ	5 可燃ごみ	6	7 可燃ごみ
8	9	10 可燃ごみ	11 紙・布	12 可燃ごみ	13 不燃ごみ	14 可燃ごみ
15 家庭の日	16	17 可燃ごみ	18 びん・かん ペットボトル 有害・危険ごみ	19 可燃ごみ	20	21 可燃ごみ
22	23	24 可燃ごみ	25 紙・布 固定資産税第3期、国保税第6期の納期限 問 収納管理課	26 可燃ごみ	27 不燃ごみ	28 可燃ごみ
29	30	31 可燃ごみ				

食品ロスを減らそう！ ～食品ロスとは?～

食品ロスとは、まだ食べられるのに捨てられてしまった食べ物のこと。
食料の生産や運搬にかかったエネルギーを無駄にし、その処理に多くの燃料を使うことで環境に大きな負荷がかかっています。
「もったいない」と思う気持ちを大切に、食品ロスを減らしていきませんか？

広告
家電リサイクル・不用品の回収・産業廃棄物の収集・浄化槽清掃
上原商事有限会社
〒344-0014 春日部市豊野町3-5-2 TEL 048-736-7171 FAX 048-736-7172
ISO 14001 JQA-EM1721

広告
ピアノ・電子ピアノ・キーボード・ギター・バイオリン・サックス・フルート他買取中
楽器買取処分 小宅楽器
〒344-0021 春日部市大場991-2 TEL048-735-5396

1 2025 January

注意！ 今月の**収集日**は、**変則**になっている場合があります。

日 Sun	月 Mon	火 Tue	水 Wed	木 Thu	金 Fri	土 Sat
「お薬手帳」を持って「かかりつけ薬局」へ！ 「お薬手帳」は過去に処方された薬の情報が記録されていて、アレルギー歴や副作用歴も確認できます。また救急・災害時にもお薬の情報を正確に伝えることができます。 「かかりつけ薬局」ではあなたの薬の情報を管理してくれますので、処方されたお薬の重複や、飲み合わせによる副作用の可能性に気づいてもらえます。 			1 元日	2	3	4 可燃ごみ
5	6	7 可燃ごみ	8 びん・かん ペットボトル 有害・危険ごみ	9 可燃ごみ	10	11 可燃ごみ
12	13 成人の日	14 可燃ごみ	15 紙・布	16 可燃ごみ	17 不燃ごみ	18 可燃ごみ
19 家庭の日	20	21 可燃ごみ	22 びん・かん ペットボトル 有害・危険ごみ	23 可燃ごみ	24	25 可燃ごみ
26	27	28 可燃ごみ	29 紙・布	30 可燃ごみ	31 不燃ごみ 市県民税第4期、国保税第7期の納期限 問 収納管理課	 走る防犯カメラ

広告

一般社団法人
春日部市医師会
KASUKABE Medical Association
事務局／春日部市南1−1−7 東部地域振興ふれあい拠点施設6階　TEL 048-736-7522

近所に「かかりつけ医」を持ちましょう

「かかりつけ医」は、みなさんの日頃の健康状態を把握しており、体調などに関して何でも相談ができ、必要であれば、医療面で早めの対策や専門医の紹介も出来ます。この機会に近所に「かかりつけ医」を持ちましょう。

また、一次救急で「かかりつけ医」を受診することにより、より高度な医療を必要とする「二次救急」を受診しやすい体制ができます。

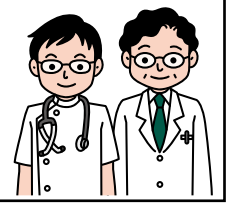

2 2025 February

かすかべで始めるSDGs
- 使い捨てプラスチック製品の使用を控えよう
- 3Mアクションに取り組もう
- ごみのポイ捨てをやめよう

3M（スリーエム）（マイバッグ・マイボトル・マイはし）運動！

春日部市では、誰もが気軽にできるごみの減量化とエコ行動として3M（スリーエム）（マイバッグ・マイボトル・マイはし）運動を推進しています。

日 Sun	月 Mon	火 Tue	水 Wed	木 Thu	金 Fri	土 Sat
◆ごみ処理経費について◆ 春日部市のごみを処理するために、実は、こんなに費用がかかっています。（令和４年度決算額） 家庭ごみ※集団回収含む（トン）56,195 事業ごみ（トン）21,398 総排出量（トン）77,593 ごみ収集運搬・処理・処分費 28億4,893万円 1世帯当たりでは…年間約2万5,664円 1人当たりでは…年間約1万2,317円						1 可燃ごみ
2	3	4 可燃ごみ	5 びん・かん ペットボトル 有害・危険ごみ	6 可燃ごみ	7	8 可燃ごみ
9	10	11 可燃ごみ 建国記念の日	12 紙・布	13 可燃ごみ	14 不燃ごみ	15 可燃ごみ
16 家庭の日	17	18 可燃ごみ	19 びん・かん ペットボトル 有害・危険ごみ	20 可燃ごみ	21	22 可燃ごみ
23 天皇誕生日	24 振替休日	25 可燃ごみ	26 紙・布	27 可燃ごみ	28 不燃ごみ 固定資産税第4期、国保税第8期の納期限 問 収納管理課	走るAED

エアコン・テレビ・冷蔵庫・冷凍庫・洗濯機・衣類乾燥機

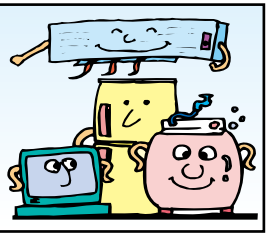

特定家庭用機器再商品化法（通称：家電リサイクル法）により、上記品目については、小売店などに引き取り義務が生じることになっています。市では処理できません。詳しくはP23を参照してください。

広告

春日部環境衛生事業協同組合

〒344-0021　春日部市大場1110番地1
TEL 048-731-5600
FAX 048-738-8145

3 2025 March

かすかべで始めるSDGs
- 使い捨て製品を避けてゴミを減らそう
- FSC認証の商品を選ぼう

春日部市の家庭ごみの量（令和４年度実績）

家庭ごみの年間排出量は**56,195t**、市民一人一日当たり**664g**のごみが排出されています。
可燃ごみ**43,684t**、不燃ごみ（粗大、有害ごみ含む）**3,725t**、資源物**6,180t**、集団回収**2,606t**、資源化率は**21.9%**となります。

日 Sun	月 Mon	火 Tue	水 Wed	木 Thu	金 Fri	土 Sat
インクカートリッジ里帰りプロジェクト 市ではリサイクルを推進するため、プリンターメーカー４社で取り組む「インクカートリッジ里帰りプロジェクト」に参加し、インクカートリッジ回収箱を次の施設に設置しています。回収後、メーカーに戻りリサイクルされますので、回収にご協力をお願いします。 対象メーカー：エプソン、キヤノン、日本 HP、ブラザー 設置場所：市役所本庁舎1階、庄和総合支所1階、教育センター、中央公民館、内牧地区公民館、豊春地区公民館、武里地区公民館、幸松地区公民館、豊野地区公民館、武里大枝公民館、庄和地区公民館						1 可燃ごみ
2	3	4 可燃ごみ	5 びん・かん ペットボトル 有害・危険ごみ	6 可燃ごみ	7	8 可燃ごみ
9	10	11 可燃ごみ	12 紙・布	13 可燃ごみ	14 不燃ごみ	15 可燃ごみ
16 家庭の日	17	18 可燃ごみ	19 びん・かん ペットボトル 有害・危険ごみ	20 春分の日	21	22 可燃ごみ
23	24	25 可燃ごみ	26 紙・布	27 可燃ごみ	28 不燃ごみ	29 可燃ごみ
30	31 国保税第9期の納期限 問 収納管理課	翌年度の「ゴミニケーション　健康情報カレンダー」は、広報3月号と一緒に配布されます。なお、市役所リサイクル衛生課、健康課、庄和総合支所総務担当、幸松地区公民館、幸松第二公民館、豊野地区公民館、藤塚公民館でも配布しています。				